

# GUIA DO FORNECEDOR



Março/2022

## APRESENTAÇÃO

O Cartão BNB é uma modalidade de crédito, com recursos do Fundo Constitucional de Financiamentos do Nordeste (FNE) para a aquisição isolada de bens novos, bens usados, matérias-primas, mercadorias ou insumos necessários às atividades dos empreendimentos financiados para os diversos setores da economia, oferecendo maior agilidade, comodidade e eficiência. Além das facilidades para o cliente, o processo de crédito, também é facilitado para o Fornecedor credenciado.

Foi pensando no Fornecedor, que o Banco do Nordeste desenvolveu este Guia, com linguagem clara e objetiva, visando facilitar a operacionalização das vendas com Cartão BNB/BNB Agro e Agro Custeio Pecuário.

É o Banco do Nordeste pensando em integrar cada vez mais os fornecedores, visando seu fortalecimento dos negócios.

E você, fornecedor, poderá participar desse processo!

Boas vendas!

### 1. Quem pode ser Fornecedor do Cartão BNB?

1.1. Empresas de qualquer porte, fabricante ou fornecedora de:

- bens e insumos utilizados no processo produtivo de indústrias;
- bens e insumos utilizados por empresas turísticas;
- insumos utilizados por empresas de prestação de serviços;
- bens e mercadorias destinadas à constituição de estoques de empresas comerciantes;
- Insumos veterinários (vacinas, medicamentos e sais minerais); e
- Rações formuladas (tortas, farelos, raiz de mandioca, melaço, bagaço de cana, uréia, sulfato de amônia e outros).

*Nota: 1) Não poderão ter restrições o fornecedor (que também é cliente) ou cliente, junto ao Banco do Nordeste do Brasil S/A.*

*2) deverão possuir CNPJ válido e ativo e esteja afiliada a uma Credenciadora (Global Payments, Cielo, Rede, Getnet e Safrapay)*

**2. Os itens autorizados, que podem ser adquiridos pelo cliente por meio do Fornecedor Credenciado, encontram-se no regulamento do fornecedor e esse pode ser acessado, por meio do link a seguir:**

**<https://www.bnb.gov.br/documents/7953727/0/Regulamento+para+credenciamento+d e+fornecedores>**

**3. Como realizar o credenciamento para ser fornecedor do Cartão BNB/BNB Agro?**

**3.1. A solicitação de credenciamento é realizada por meio do PORTAL DO FORNECEDOR, na Internet, pelo endereço: <http://www.bnb.gov.br/cartao-bnb/fornecedor>.**

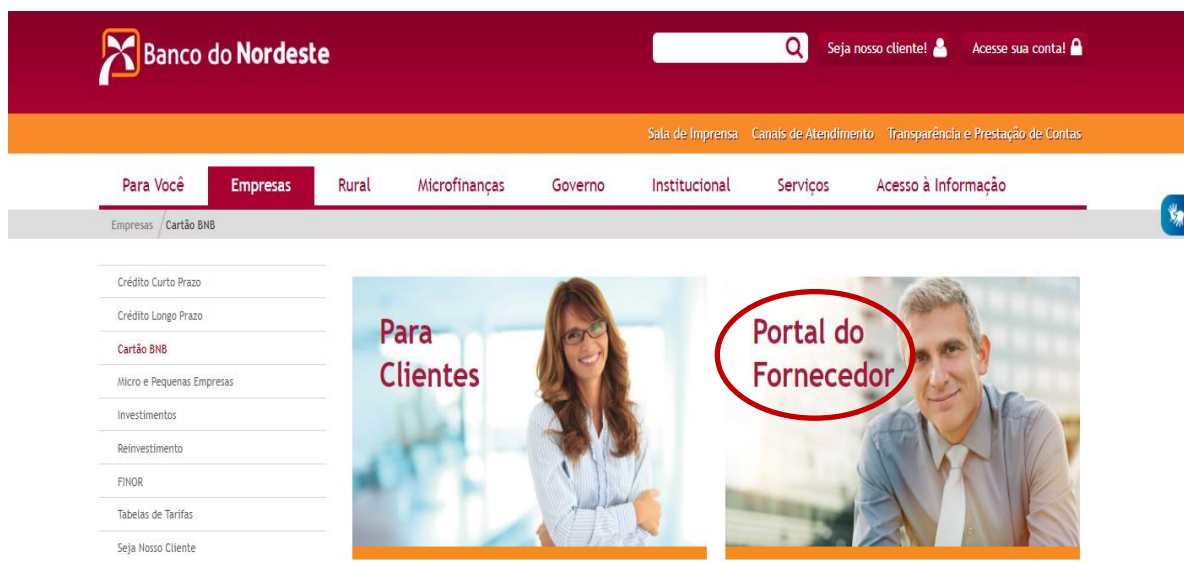

### 3.2. Após acessar o Portal do Fornecedor, clicar em “Cadastro de Fornecedor”.



### 3.3. No caso de primeiro acesso, preencher com CNPJ, em seguida clicar em buscar para carregar as informações cadastrais da empresa. Após conferir os dados trazidos do banco de dados da Receita Federal, o fornecedor deve selecionar a agência do Banco do Nordeste de relacionamento ou agência mais próxima do estabelecimento.

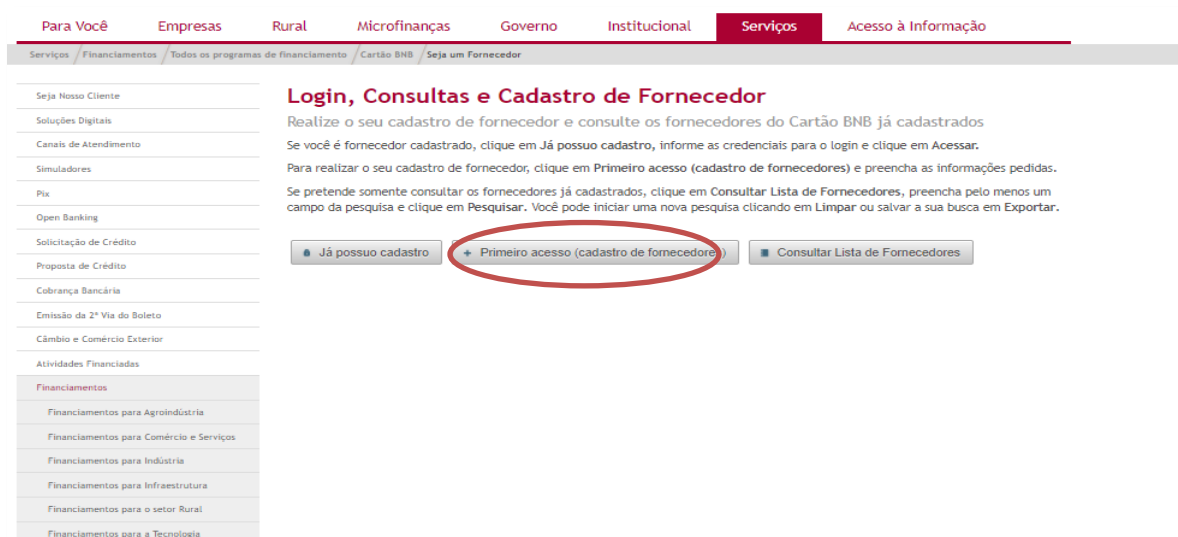

Para Você

Empresas

Rural

Microfinanças

Governo

Institucional

Serviços

Acesso à Informação

Serviços

Financiamentos

Todos os programas de financiamento

Cartão BNB

Seja um Fornecedor

Seja Nosso Cliente

Soluções Digitais

Canais de Atendimento

Simuladores

Pix

Open Banking

Solicitação de Crédito

Proposta de Crédito

Cobrança Bancária

Emissão da 2ª Via do Boleto

Câmbio e Comércio Exterior

Atividades Financiadas

Financiamentos

Financiamentos para Agroindústria

Financiamentos para Comércio e Serviços

Financiamentos para Indústria

Financiamentos para Infraestrutura

Financiamentos para o setor Rural

Financiamentos para a Tecnologia

Financiamentos para o Turismo

Todos os programas de financiamento

Login, Consultas e Cadastro de Fornecedor

Realize o seu cadastro de fornecedor e consulte os fornecedores do Cartão BNB já cadastrados

Se você é fornecedor cadastrado, clique em Já possuo cadastro, informe as credenciais para o login e clique em Acessar.

Para realizar o seu cadastro de fornecedor, clique em Primeiro acesso (cadastro de fornecedores) e preencha as informações pedidas.

Se pretende somente consultar os fornecedores já cadastrados, clique em Consultar Lista de Fornecedores, preencha pelo menos um campo da pesquisa e clique em Pesquisar. Você pode iniciar uma nova pesquisa clicando em Limpar ou salvar a sua busca em Exportar.

Informações Cadastrais

Endereço/Contato

Credenciadoras

Confirmação

CNPJ: \*

Buscar

Informações Cadastrais

Endereço/Contato

Credenciadoras

Confirmação

Dados obtidos com sucesso!

CNPJ: \*

00.001.001/0001-01

Buscar

Razão Social:

JOSE DA SILVA ME

Nome Fantasia:

PONTO VETERINÁRIO

Data de Fundação:

01/01/2020

Situação Cadastral na Receita Federal:

ATIVA

Atividade Principal:

9999990

Atividades Secundárias:

9999990

Cliente BNB:

NÃO

Agência: \*

Selecione a agência mais próxima

Próximo

3.4. Na tela seguinte, deve-se preencher todos os dados relativos ao endereço e contatos do fornecedor.

**Para Você** **Empresas** **Rural** **Microfinanças** **Governo** **Institucional** **Serviços** **Acesso à Informação**

Serviços / Financiamentos / Todos os programas de financiamento / Cartão BNB / **Seja um Fornecedor**

[Seja Nosso Cliente](#)  
[Soluções Digitais](#)  
[Canais de Atendimento](#)  
[Simuladores](#)  
[Pix](#)  
[Open Banking](#)  
[Solicitação de Crédito](#)  
[Proposta de Crédito](#)  
[Cobrança Bancária](#)  
[Emissão da 2ª Via do Boleto](#)  
[Câmbio e Comércio Exterior](#)  
[Atividades Financiadas](#)  
**Financiamentos**  
[Financiamentos para Agroindústria](#)  
[Financiamentos para Comércio e Serviços](#)  
[Financiamentos para Indústria](#)  
[Financiamentos para Infraestrutura](#)  
[Financiamentos para o setor Rural](#)  
[Financiamentos para a Tecnologia](#)  
[Financiamentos para o Turismo](#)  
[Todos os programas de financiamento](#)  
[Cartão BNB](#)  
[Portal do Fornecedor](#)  
**Seja um Fornecedor**  
[Cartão BNB Agri](#)

### Login, Consultas e Cadastro de Fornecedor

Realize o seu cadastro de fornecedor e consulte os fornecedores do Cartão BNB já cadastrados

Se você é fornecedor cadastrado, clique em **Já possuo cadastro**, informe as credenciais para o login e clique em **Acessar**.

Para realizar o seu cadastro de fornecedor, clique em **Primeiro acesso** (cadastro de fornecedores) e preencha as informações pedidas.

Se pretende somente consultar os fornecedores já cadastrados, clique em **Consultar Lista de Fornecedores**, preencha pelo menos um campo da pesquisa e clique em **Pesquisar**. Você pode iniciar uma nova pesquisa clicando em **Limpar** ou salvar a sua busca em **Exportar**.

**Informações Cadastrais** **Endereço/Contato** **Credenciadoras** **Confirmação**

CEP: \*

Logradouro: \*  Número: \*

Complemento:

Bairro: \*  Município: \*  UF: \*

Telefone: \*

Celular:

Pessoa/Contato: \*

Telefone Contato: \*

Email: \*  Confirmação do email: \*

**Obs: Atentar para deixar os contatos no nosso Portal sempre atualizados, no caminho a seguir:**

Portal=> Cartão BNB=> portal do fornecedor=>Cadastro de fornecedor=> já possuo cadastro. Daí é só o fornecedor colocar o CNPJ e a senha, a fim de acessar seus dados e alterar o que for necessário.

3.5. Na aba Credenciadoras, o fornecedor deverá informar com qual(is) credenciadora(s) pretende operar (ou já opera), marcando no campo referente a cada credenciadora. (GLOBAL PAYMENTS, CIELO, REDE, GETNET, SAFRAPAY).

**Para Você**   **Empresas**   **Rural**   **Microfinanças**   **Governo**   **Institucional**   **Serviços**   **Acesso à Informação**

Serviços / Financiamentos / Todos os programas de financiamento / Cartão BNB / Seja um Fornecedor

[Seja Nosso Cliente](#)  
[Soluções Digitais](#)  
[Canais de Atendimento](#)  
[Simuladores](#)  
[Pix](#)  
[Open Banking](#)  
[Solicitação de Crédito](#)  
[Proposta de Crédito](#)  
[Cobrança Bancária](#)  
[Emissão de 2ª Via do Boleto](#)  
[Câmbio e Comércio Exterior](#)  
[Atividades Financeiras](#)  
**Financiamentos**  
[Financiamentos para Agroindústria](#)  
[Financiamentos para Comércio e Serviços](#)  
[Financiamentos para Indústria](#)  
[Financiamentos para Infraestrutura](#)  
[Financiamentos para o Setor Rural](#)  
[Financiamentos para a Tecnologia](#)  
[Financiamentos para o Turismo](#)  
[Todos os programas de financiamento](#)  
[Cartão BNB](#)

### Login, Consultas e Cadastro de Fornecedor

Realize o seu cadastro de fornecedor e consulte os fornecedores do Cartão BNB já cadastrados. Se você é fornecedor cadastrado, clique em **Já possuo cadastro**, informe as credenciais para o login e clique em **Acessar**.

Para realizar o seu cadastro de fornecedor, clique em **Primeiro acesso** (cadastro de fornecedores) e preencha as informações pedidas.

Se pretende somente consultar os fornecedores já cadastrados, clique em **Consultar Lista de Fornecedores**, preencha pelo menos um campo da pesquisa e clique em **Pesquisar**. Você pode iniciar uma nova pesquisa clicando em **Limpar** ou salvar a sua busca em **Exportar**.

**Informações Cadastrais**   **Endereço/Contato**   **Credenciadoras**   **Confirmação**

Credenciadoras (preencha os dados abaixo)	
<input type="checkbox"/>	Credenciadora
<input type="checkbox"/>	
<input type="checkbox"/>	
<input type="checkbox"/>	
<input type="checkbox"/>	
<input type="checkbox"/>	

[Anterior](#)   [Próximo](#)

3.6 Ao marcar a Credenciadora, aparecerá uma tela solicitando a criação de senha para o Fornecedor. Essa credencial será necessária e indispensável quando do acesso ao portal do fornecedor para realizar a solicitação de pré-autorização de venda e captura de nota fiscal. A senha conterà no mínimo entre 6 a 20 caracteres com pelo menos um número, uma letra maiúscula, uma letra minúscula e um símbolo especial.

Para Você Empresas Rural Microfinanças Governo Institucional **Serviços** Acesso à Informação

Serviços / Financiamentos / Todos os programas de financiamento / Cartão BNB / **Ser um Fornecedor**

Ser Nosso Cliente  
Soluções Digitais  
Canais de Atendimento  
Simuladores  
Pix  
Open Banking  
Solicitação de Crédito  
Proposta de Crédito  
Cobrança Bancária  
Emissão da 2ª Via do Boleto  
Câmbio e Comércio Exterior  
Atividades Financeiras

**Financiamentos**  
Financiamentos para Agroindústria  
Financiamentos para Comércio e Serviços  
Financiamentos para Indústria  
Financiamentos para Infraestrutura  
Financiamentos para o setor Rural  
Financiamentos para a Tecnologia  
Financiamentos para o Turismo  
Todos os programas de financiamento

### Login, Consultas e Cadastro de Fornecedor

Realize o seu cadastro de fornecedor e consulte os fornecedores do Cartão BNB já cadastrados.

Se você é fornecedor cadastrado, clique em **Já possuo cadastro**, informe as credenciais para o login e clique em **Acessar**.

Para realizar o seu cadastro de fornecedor, clique em **Primeiro acesso** (cadastro de fornecedores) e preencha as informações pedidas.

Se pretende somente consultar os fornecedores já cadastrados, clique em **Consultar Lista de Fornecedores**, preencha pelo menos um campo da pesquisa e clique em **Pesquisar**. Você pode iniciar uma nova pesquisa clicando em **Limpar** ou salvar a sua busca em **Exportar**.

**Informações Cadastrais** **Endereço/Contato** **Credenciadoras** **Confirmação**

Senha: \*  ⓘ

Confirmação da senha: \*

**insodad**

Digite o código da imagem: \*

3.7. Logo após a criação da senha, clicar em “Salvar”. Neste momento, aparecerá o Termo de Aceite “Regulamento para Credenciamento de Fornecedores [...]”, que deverá ser lido na integralidade, com a marcação do campo “Li e concordo com o termo de aceite”, finalizando o cadastro de fornecedores.

**Informações Cadastrais** **Endereço/Contato** **Credenciadoras** **Confirmação**

Senha: \*  ⓘ

Confirmação da senha: \*

**steling**

Digite o código da imagem: \*

**Termo de aceite**

REGULAMENTO PARA O CREDENCIAMENTO DE FORNECEDORES A EMPRESÁRIOS INDIVIDUAIS E SOCIEDADES EMPRESÁRIAS FINANCIADAS PELO BNB POR INTERMÉDIO DO CARTÃO FNE

O BANCO DO NORDESTE DO BRASIL S.A., neste ato denominado simplesmente BNB, sociedade de economia mista, com sede em Fortaleza - Ceará, na Avenida Dr. Silas Munguba, nº 5700 - Passaré, CEP: 60745-762, inscrito no CNPJ sob o nº 07.237.373/0001-20, por seus representantes abaixo assinados, resolve estabelecer o presente REGULAMENTO PARA O CREDENCIAMENTO DE FORNECEDORES A EMPRESÁRIOS INDIVIDUAIS E SOCIEDADES EMPRESÁRIAS FINANCIADAS PELO BNB POR INTERMÉDIO DO CARTÃO FNE, ou simplesmente REGULAMENTO, conforme abaixo:

**1. DEFINIÇÕES E TERMOS**

As expressões utilizadas neste REGULAMENTO, no singular ou no plural, a seguir elencadas, têm as seguintes definições, quando empregadas ao que se propõe este instrumento.

Li e concordo com o termo de aceite ☐

#### 4. Informações Importantes

O credenciamento de fornecedores no Banco do Nordeste deverá ser efetuado por CNPJ. Caso a empresa tenha filial e deseje realizar vendas para ambas (matriz e filial), é necessário que haja credenciamento para cada um dos CNPJ's e de forma distinta.



E como informado, no item 1.1 Nota 2, para que o fornecedor opere com o Banco do Nordeste, é necessário que seja cadastrado em pelo menos em uma das credenciadoras (CIELO, REDE, GLOBAL, SAFRAPAY e/ou GETNET).

#### 4.1 O Pré-cadastramento prescindirá:

4.1.1 O Banco do Nordeste realizará a verificação da atividade econômica desenvolvida pelo FORNECEDOR, de acordo às suas diretrizes e políticas operacionais.

4.1.2 A solicitação de credenciamento pode ocorrer antes ou no decorrer da venda. Para maiores informações sobre como solicitar o credenciamento, o fornecedor pode enviar e-mail para: GRPCARTFNE@bnb.gov.br, após concluir com sucesso o seu cadastro no Portal do Fornecedor.

### 5. Como efetivar uma venda através do Portal do Fornecedor com o Cartão FNE?

5.1 Depois de recebida a autorização de compra do Banco pelo cliente, o fornecedor acessará o PORTAL DO FORNECEDOR, na Internet, pelo endereço <https://www.bnb.gov.br/cartao-bnb/fornecedor/consultas-e-cadastro>, informando LOGIN e SENHA, no menu “já possuo cadastro”.

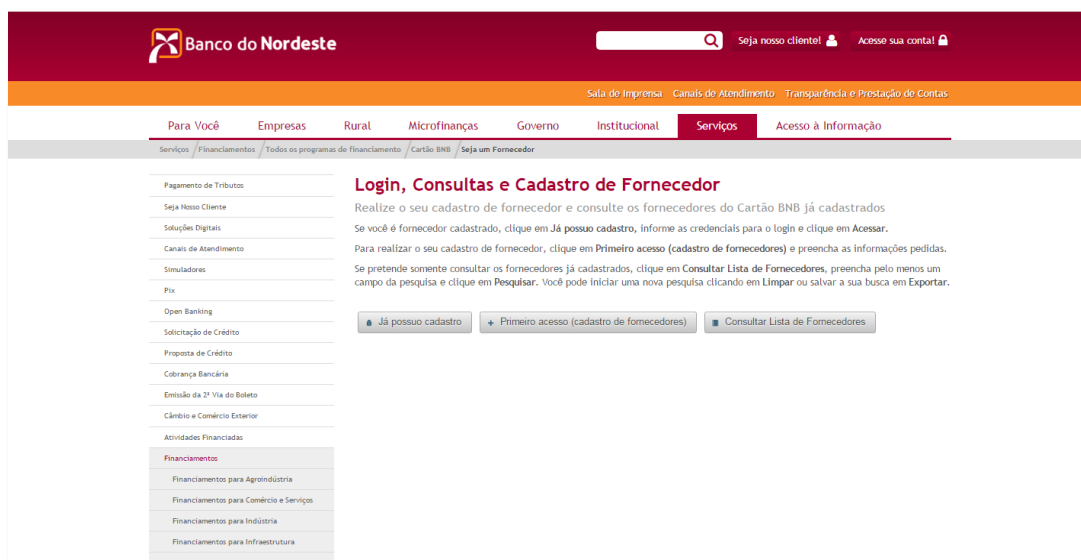



5.2 Em seguida, escolher no menu “INÍCIO” na opção “Pré-autorizar venda”.



5.3 O sistema solicitará o TOKEN DE COMPRA.

**Banco do Nordeste**

Abra sua conta! Acesse sua conta!

[Acessibilidade](#)

Para Você **Empresas** Rural Microfinanças Governo

Empresas Fornecedor Cartão PNE

Sair

Home Enviar Nota Fiscal de Venda Solicitar Pré-Autorização de Venda

**Pré autorização de venda**

Código autorizador da Compra : 100400

5.4 Após informado o token de compra, os dados da compra serão disponibilizados para conferência pelo Fornecedor, tais como: Códido do autorizador de compra (TOKEN), nome do fornecedor, CNPJ do fornecedor, nome do cliente, valor da venda, o que está sendo vendido, qual a credenciadora e o código do POS que será utilizado, ou seja, o código do estabelecimento da credenciadora escolhida.

**Banco do Nordeste**

Abra sua conta! Acesse sua conta!

[Acessibilidade](#)

Para Você **Empresas** Rural Microfinanças Governo

Empresas Fornecedor Cartão PNE

Sair

Home Enviar Nota Fiscal de Venda Solicitar Pré-Autorização de Venda

**Pré autorização de venda**

Código autorizador da Compra: 100400

Fornecedor : Indústrias ACME S.A

CNPJ : 05353545000103

Cliente : JOSE EDILBERTO GOMES

Situação : Nota Fiscal Emitida

Valor Venda : R\$ 80.000,00

**Produtos**

Veículos, Máquinas, Equipamentos, Móveis ou Utensílios

Credenciadora: \* Rede

POS: \* Selecione

Confirmo o valor da venda para os produtos autorizados e para o cliente informado ☐

5.5 O fornecedor deverá conferir as informações e dar um aceite, clicando no botão ‘CONFIRMAR’ e seguir adiante.

**Banco do Nordeste**

Para Você | **Empresas** | Rural | Microfinanças | Governo

Empresas / Fornecedor Cartão NFE

Sair

Início | Enviar Nota Fiscal de Venda | Solicitar Pré-Autorização de Venda

**Pré autorização de venda**

Código autorizador da Compra: 100400  
 Fornecedor: Indústrias ACME S.A  
 CNPJ: 05353545000103  
 Cliente:  
 Situação:  
 Valor:  
 Credenciadora: Rede  
 POS: teste  
 Confirma o valor da venda para os produtos autorizados e para o cliente informado ☒

Cancelar Confirmar

**Confirmação**  
 Confirma as informações?  
 Sim Não

**Produtos**

5.6 O sistema disponibilizará o código autorizador de venda (token), informando que o processo de venda foi aceito pelo Fornecedor.

**Banco do Nordeste**

Para Você | **Empresas** | Rural | Microfinanças | Governo

Empresas / Fornecedor Cartão NFE

Sair

Início | Enviar Nota Fiscal de Venda | Solicitar Pré-Autorização de Venda

**Pré autorização de venda realizada com sucesso!**

**Pré autorização de venda**

**Venda Pré autorizada com sucesso.**  
**Código autorizador de venda : 100400**

Situação Nota Fiscal Emitida: Validade : 01/02/2016  
 Valor da venda : R\$ 80.000,00 Data da nota Fiscal a ser emitida : 01/02/2016  
 Cliente : JOSE EDILBERTO GOMES Número cartão NFE : 405693000018005  
 Credenciadora : Rede

A nota fiscal deverá ser emitida na data de hoje e deverá conter discriminado todos os itens da venda.  
 Em seguida, carregar a nota fiscal no sistema para posterior validação e aprovação pelo banco do Nordeste.

## 5. Como capturar a Nota Fiscal através do Portal do Fornecedor?

5.1 Após validação das informações da autorização de Venda, o Fornecedor providenciará a captura da Nota Fiscal através do menu INÍCIO na opção ENVIAR NOTA

FISCAL. A nota fiscal deve conter o mesmo CNPJ que gerou a autorização de venda.

The screenshot shows the 'Cadastro de Fornecedor FNE' page. On the left is a sidebar with a menu: Empresas / Solicitação de Crédito, Programas de Financiamentos, Atividades Financiadas, Vantagens para MPE, Serviços de Cobrança, Reinvestimento, Finor, Mercado de Capitais, Câmbio e Comércio Exterior, Seja Nosso Cliente, Rede de Agências, Seguros. Below the menu is a section 'Acesse Também' with links: 'Eu quero...', 'Solicitação para...', 'Mais informações sobre...', '2ª Via do boleto', 'Consultar', and 'Bônus e Atualizar'. The main content area has a header with 'Início' and 'Ajuda' buttons, and a 'Sair' button. Below this is a 'Enviar Nota Fiscal' button and a 'Pre-autorizar venda' button. A message box says 'Venda Pré Autorizada com Sucesso!'. Below the message is a table with the following data:

Venda Pré Autorizada com Sucesso.	
Código Autorizador de Venda : 133153	
Situação da Compra : Venda Pré-Autorizada	Data de Validade : 01/04/2016
Valor da Venda : R\$ 105,00	Data da Nota Fiscal a ser emitida : 30/03/2016
Data e Hora da autorização : 30/03/2016 18:15	Cliente : VISUALY PRODUTOS E SERVIÇOS LTDA ME
Número Cartão FNE : 4284.863X.X03X.1115	Credenciadora : Cielo
EC/PV : 1111	

Below the table, it says: 'A nota fiscal deverá ser emitida no data de hoje e deverá conter discriminado todos os itens da venda. Em seguida, digitar a nota fiscal no sistema para posterior validação e aprovação pelo Banco do Nordeste.'

5.1.1 Em seguida, o Fornecedor informará o token de venda e clicará em “Enviar”.

The screenshot shows the 'Enviar Nota Fiscal' form. The sidebar is the same as in the previous screenshot. The main content area has a header with 'Início' and 'Ajuda' buttons, and a 'Sair' button. Below this is a 'Enviar Nota Fiscal' button. A form field labeled 'Código da Autorização da Venda:' contains the value '133153'. To the right of the field is a green 'Enviar' button. Below the form field is a link that says 'Clique aqui para efetuar a busca dos dados da Pré-Venda'.

5.2 Após informar o token de venda, as informações da VENDA ficarão disponíveis, devendo o Fornecedor preencher os campos de Informações da Nota Fiscal, tais como: Número de série, Data da Nota Fiscal e Valor da Nota Fiscal.

**Empresas / Fornecedor Cartão FNE**

Seja Nosso Cliente  
Rede de Agências  
Seguros

**Acesse Também**

Eu quero...  
Soluções para ...  
Mais informações sobre

2ª Via de boleto  
Ouvidoria  
Editais e licitações  
Tabelas de tarifas  
Seja Nosso Cliente  
Proposta de crédito

**Enviar Nota Fiscal**

Token: 133153  
CNPJ: 12.278.636/0001-89 Cartão FNE: 4284.98XX.XXXX.X115  
Cliente: VISUALY PRODUTOS E SERVICOS OPTICOS LTDA ME  
Valor da Venda: R\$ 105,00  
Situação da Venda: Venda Pré-Autorizada  
Data de Validade: 01/04/2016  
Data da Nota Fiscal ser Emitida: 30/03/2016  
Credenciadora: Cielo PV: 1111-1111  
Produtos Autorizados: Veículos, Máquinas, Equipamentos, Móveis ou Utensílios

**Informações da Nota Fiscal**

Número de Série: \*  
Data Nota Fiscal: \*  
Valor Nota Fiscal: \*

+ Clique para selecionar arquivo nota fiscal digitalizada

Formatos: \*.jpg, \*.gif, \*.png, \*.bmp, \*.svg, \*.tiff  
Tamanho máximo Arquivo: 15MB  
Nota Fiscal Eletrônica \* ☐ Sim ☐ Não

\* Por favor, informar: o(s) bem(ns) financiado(s) relativo(s) a TRANSAÇÃO foi(RAM) entregue(s) à BENEFICIÁRIA?  
☐ Sim ☐ Não

☐ \* Confirmo que a Nota Fiscal enviada possui o mesmo valor de venda pré autorizada para os produtos autorizados na data 30/03/2016 para o Sr. VISUALY PRODUTOS E SERVICOS OPTICOS LTDA ME  
☐ \* Confirmo que a Venda será efetividade na Cielo no cartão acima mencionado

**Enviar** **Cancelar**

5.3 Em seguida, o Fornecedor deverá selecionar o arquivo da Nota Fiscal Digitalizada e responder as 03 perguntas finais e clicar na opção “ENVIAR”.

**Empresas / Fornecedor Cartão FNE**

Seja Nosso Cliente  
Rede de Agências  
Seguros

**Acesse Também**

Eu quero...  
Soluções para ...  
Mais informações sobre

2ª Via de boleto  
Ouvidoria  
Editais e licitações  
Tabelas de tarifas  
Seja Nosso Cliente  
Proposta de crédito

**Enviar Nota Fiscal**

Token: 133153  
CNPJ: 12.278.636/0001-89 Cartão FNE: 4284.98XX.XXXX.X115  
Cliente: VISUALY PRODUTOS E SERVICOS OPTICOS LTDA ME  
Valor da Venda: R\$ 105,00  
Situação da Venda: Venda Pré-Autorizada  
Data de Validade: 01/04/2016  
Data da Nota Fiscal ser Emitida: 30/03/2016  
Credenciadora: Cielo PV: 1111-1111  
Produtos Autorizados: Veículos, Máquinas, Equipamentos, Móveis ou Utensílios

**Informações da Nota Fiscal**

Número de Série: \* 0000000123  
Data Nota Fiscal: \* 30/03/2016  
Valor Nota Fiscal: \* 105.00

+ Clique para selecionar arquivo nota fiscal digitalizada

Formatos: \*.jpg, \*.gif, \*.png, \*.bmp, \*.svg, \*.tiff  
Tamanho máximo Arquivo: 15MB  
Nota Fiscal Eletrônica \* ☒ Sim ☐ Não

\* Por favor, informar: o(s) bem(ns) financiado(s) relativo(s) a TRANSAÇÃO foi(RAM) entregue(s) à BENEFICIÁRIA?  
☒ Sim ☐ Não

☒ \* Confirmo que a Nota Fiscal enviada possui o mesmo valor de venda pré autorizada para os produtos autorizados na data 30/03/2016 para o Sr. VISUALY PRODUTOS E SERVICOS OPTICOS LTDA ME  
☒ \* Confirmo que a Venda será efetividade na Cielo no cartão acima mencionado

**Enviar** **Cancelar**



5.4 O sistema solicitará que seja informado o endereço, onde se encontra o arquivo da Nota Fiscal.

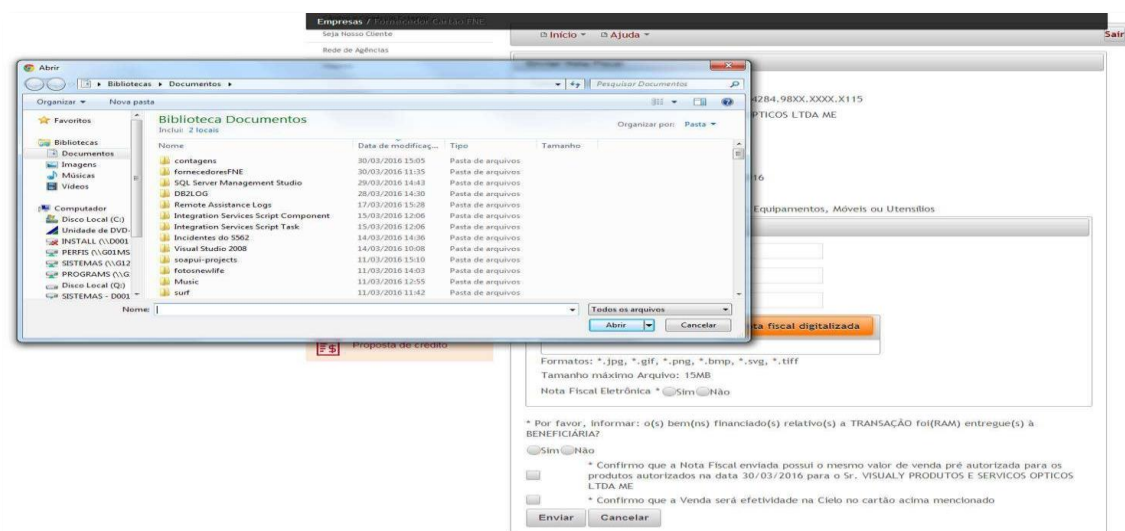

5.5 Após aparecer na tela a mensagem “Nota Fiscal enviada para análise pelo Banco”, basta aguardar autorização pelo Gestor do Banco.



5.6 Após aprovação da Nota Fiscal pelo Banco do Nordeste, o Fornecedor receberá e-mail da VISA, notificando que a transação está autorizada para ser processada (Notificação de Aviso de Pagamento).

**Notificação de Aviso de Pagamento desde Visa**  
Esta é uma Notificação automática de pagamento via email gerada desde Visa para L [REDACTED] ME.

**Informações do comprador**

Telefone: 0 [REDACTED]  
Nome de Contato: LUIZ FELIPE GONDIM DA SILVA EIRELI  
ME  
Email: [grpcartne@bnb.gov.br](mailto:grpcartne@bnb.gov.br)  
Endereço:  
Av Dr. Sillas Munguba 5700 Passare  
Fortaleza, CE  
60743903

**Informações Básicas**

Nome de Contato: E [REDACTED] LTDA

O pagamento a seguir foi autorizado pelo [REDACTED] a ser pago utilizando a conta de cartão de crédito Visa estabelecida com a sua empresa.

Os últimos quatro dígitos do número de conta de cartão são mostrados abaixo.

Conta do Cartão: XXXX-XXXX-XXXX-9110  
Data de Expiração do Cartão: 11/2026  
Valor Bruto: 93,030.00 BRL

Número de Transações: 1

A autorização para este número de cartão é para o valor bruto apresentado e expirará em 5 dia(s)

Nº da fatura	Data da Fatura	Ordem de compra	Valor
3 [REDACTED]	28/12/2021		93,030.00

O arquivo CSV anexo inclui as informações da fatura acima para auxiliá-lo na reconciliação de seus pagamentos.

Notas do Email: Sr lojista esta autorizada a realizacao da transacao financeira a qual devera ser realizada em ate 2 dias.

Nunca forneça o seu número de cartão de crédito ou de débito por e-mail. Nem a Visa nem o emissor do seu cartão pedirá que você envie suas informações pessoais, como números de cartão, senhas ou PINs em uma mensagem de e-mail. Se você receber um e-mail suspeito alegando ser da Visa ou do emissor do seu cartão Visa, encaminhe-o para [phishing@visa.com](mailto:phishing@visa.com).

Esta mensagem de email e quaisquer anexos são para uso exclusivo dos destinatários mencionados acima e podem conter informações confidenciais. Se você não é o destinatário, qualquer exibição, distribuição, cópia ou retenção é estritamente proibida. Se você recebeu este e-mail por engano, lamentamos a inconveniência. Envie um e-mail LUIZ FELIPE GONDIM DA SILVA EIRELI ME em [grpcartne@bnb.gov.br](mailto:grpcartne@bnb.gov.br) imediatamente.

5.7 Após a transação ser processada, o fornecedor irá receber um novo e-mail da VISA, informando que o pagamento foi realizado (Notificação de Remessa de Pagamento).

**STP Notificação de Remessa de Pagamento**  
Sr(a) [REDACTED] LTDA

Esta é uma Notificação automática de pagamento de venda de Cartão BNB ou BNB Agro gerada por Banco do Nordeste para LUIZ FELIPE GONDIM DA SILVA EIRELI ME, da seguinte operação:

Conta do Cartão: XXXX-XXXX-XXXX-9110  
Número de transações: 1  
Valor bruto: 93,030.00 BRL

Token de venda	Data Transação	Valor do pagamento
[REDACTED]	28/12/2021	93,030.00

**Informações do Comprador**

Nome de Contato: LUIZ FELIPE GONDIM DA SILVA EIRELI  
ME

**Informações do Vendedor**

Nome de Contato: ENTERPRISE COMERCIO LTDA

Consulte o extrato de vendas na sua credenciadora em 48 horas, utilizando o estabelecimento de e-commerce. Caso não localize a transação ou tenha dúvidas, favor entrar em contato com o Banco do Nordeste, através do e-mail [relacionamento@bnb.gov.br](mailto:relacionamento@bnb.gov.br) ou 4020 0004 (capitais e regiões metropolitanas ? tarifa de ligação local) ou 0800 033 0004 (outras localidades).

Nunca forneça o seu número de cartão de crédito ou de débito por e-mail. Nem a Visa nem o emissor do seu cartão pedirá que você envie suas informações pessoais, como números de cartão, senhas ou PINs em uma mensagem de e-mail. Se você receber um e-mail suspeito alegando ser da Visa ou do emissor do seu cartão Visa, encaminhe-o para [phishing@visa.com](mailto:phishing@visa.com).

Esta mensagem de e-mail e quaisquer anexos são para uso exclusivo dos destinatários mencionados acima e podem conter informações confidenciais. Se você não é o destinatário, qualquer exibição, distribuição, cópia ou retenção é estritamente proibida. Se você recebeu este e-mail por engano, lamentamos a inconveniência. Envie um e-mail LUIZ FELIPE GONDIM DA SILVA EIRELI ME em [grpcartne@bnb.gov.br](mailto:grpcartne@bnb.gov.br) imediatamente.

Banco do Nordeste Centro de Alertas

5.8 Após o recebimento do e-mail “Notificação de Remessa de Pagamento” enviado pela VISA, com 30 dias o fornecedor recebe o pagamento na sua conta bancária.

5.9 Registra-se que o recebimento dos recursos se darão por meio da credenciadora do fornecedor.



5.10 Caso o fornecedor tenha dúvidas sobre o recebimento, o mesmo deverá entrar em contato com a credenciadora, de sua escolha, informando o seu código de estabelecimento, visando solicitar o extrato.

5.11 Com relação à taxa administrativa, trata-se de um contrato entre o fornecedor e a credenciadora, cujo Banco do Nordeste não tem nenhuma ingerência sobre o assunto. Assim, não há cobrança de taxa por parte do Banco do Nordeste.

**Em caso de dúvida ou erro, gentileza entrar em contato com a Central de Relacionamento do Banco do Nordeste, através dos telefones 4020.0004 (capitais e região metropolitana) ou 0800 033 0004 (demais localidades).**

\*\*\*