

# Informações Socioeconômicas Municipais

Município:

**Ibateguara**

Alagoas



**Presidente:**

Romildo Carneiro Rolim

**Diretoria:**

Antônio Rosendo Neto Júnior

Cláudio Luiz Freire Lima

José Max Araújo Bezerra

Lúcio Rodrigues Capelletto

Perpétuo Socorro Cajazeiras

**Elaboração:**

Leonardo Dias Lima

Hamilton Reis de Oliveira

Antônio Kassy Monteiro Costa

Bruno Gabai

Marcus Vinicius Adriano Araújo

**Escritório Técnico de Estudos Econômicos do Nordeste**

Economista Chefe: Luiz Alberto Esteves

Gerente Ambiente : Tibério Rômulo Romão Bernardo

**Célula de Gestão de Informações Econômicas**

Gerente: Bruno Gabai

## **Parte 1 - Território e Demografia**

**Tabela 1 – Informações Gerais do Município**

| <b>Variáveis</b>                             | <b>Dados</b>                  |
|--|-------------------------------|
| <b>Municípios</b>                            | Ibateguara                    |
| <b>Mesorregião</b>                           | Leste Alagoano                |
| <b>Microrregião</b>                          | Serrana dos Quilombos         |
| <b>UF</b>                                    | Alagoas                       |
| <b>Região Metropolitana</b>                  | RM da Zona da Mata            |
| <b>Área de atuação do FNE?</b>               | Sim                           |
| <b>Qtd. de agências do BNB no Município?</b> | 0                             |
| <b>Qual agência do BNB procurar?</b>         | União dos Palmares            |
| <b>Semiárido</b>                             | Não                           |
| <b>Tipologia PNDR</b>                        | Média Renda e Baixo Dinamismo |
| <b>Território da Cidadania</b>               | Mata Alagoana - AL            |
| <b>Nº de Distritos</b>                       | 1                             |
| <b>Fronteira com o Oceano Atlântico (km)</b> | Não                           |
| <b>Bioma</b>                                 | Mata Atlântica                |

---

Fonte: IBGE; Ministério da Integração Nacional; Banco do Nordeste do Brasil

**Tabela 2 - Área, População e Densidade Demográfica – 1991, 2000, 2010 e 2018**

| Unidade Geográfica | Área Territorial Km <sup>2</sup> | População (nº de pessoas) |               |               |               | Densidade Demográfica |             |             |             |
|--------------------|----------------------------------|---------------------------|---------------|---------------|---------------|-----------------------|-------------|-------------|-------------|
|                    |                                  | 1991                      | 2000          | 2010          | 2018          | 1991                  | 2000        | 2010        | 2018        |
| Brasil             | 8.515.759                        | 146.825.475               | 169.798.885   | 190.755.799   | 208.494.900   | 17,2                  | 19,9        | 22,4        | 24,5        |
| Nordeste           | 1.554.291                        | 42.497.540                | 47.741.426    | 53.081.950    | 57.254.159    | 27,3                  | 30,7        | 34,2        | 36,8        |
| Alagoas            | 27.848                           | 2.514.100                 | 2.822.621     | 3.120.494     | 3.322.820     | 90,3                  | 101,4       | 112,1       | 119,3       |
| <b>Ibateguara</b>  | <b>265</b>                       | <b>15.497</b>             | <b>15.144</b> | <b>15.149</b> | <b>15.606</b> | <b>58,4</b>           | <b>57,1</b> | <b>57,1</b> | <b>58,8</b> |

**Gráfico 1 - Participação da população do município em relação ao total do Estado - 1991-2018**

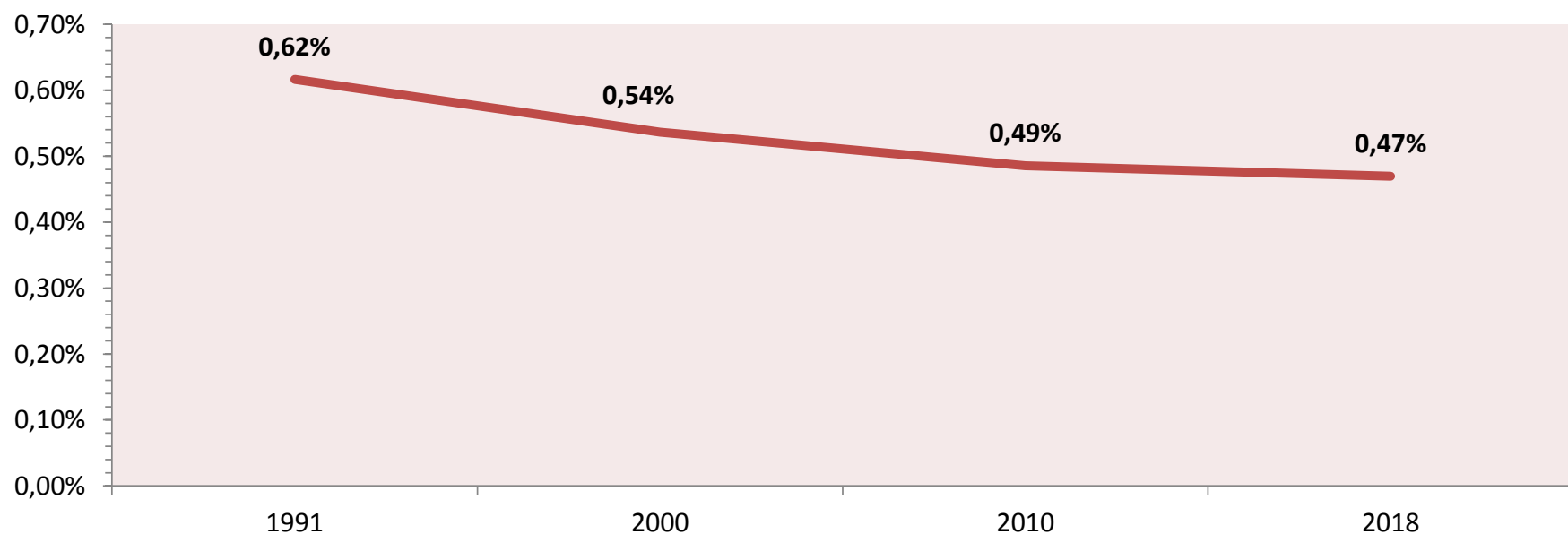

Fonte: IBGE, Censo Demográfico; IBGE, Estimativas populacionais para os municípios e para as Unidades da Federação brasileiros em 01.07.2018; IBGE, Área Territorial Oficial 2018.  
Elaboração: PNUD, Atlas do desenvolvimento humano 2013

Gráfico 2 - Evolução da densidade demográfica por unidade geográfica - 1991-2018

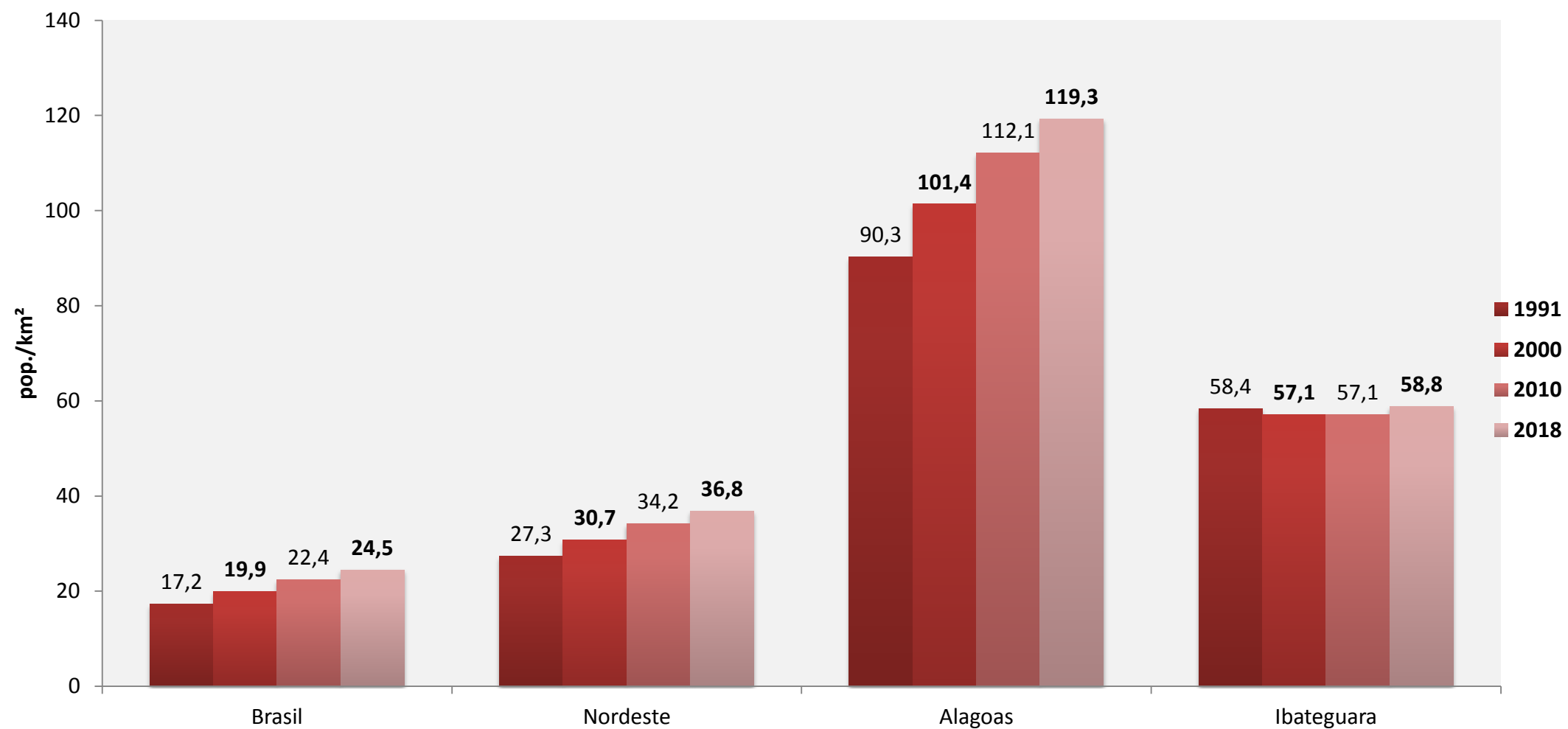

Fonte: IBGE, Censo Demográfico; IBGE, Estimativas populacionais para os municípios e para as Unidades da Federação brasileiros em 01.07.2018; IBGE, Área Territorial Oficial 2018.

Elaboração: PNUD, Atlas do desenvolvimento humano 2013

**Gráfico 3 - Crescimento médio anual da população por unidade geográfica - 1991-2018**

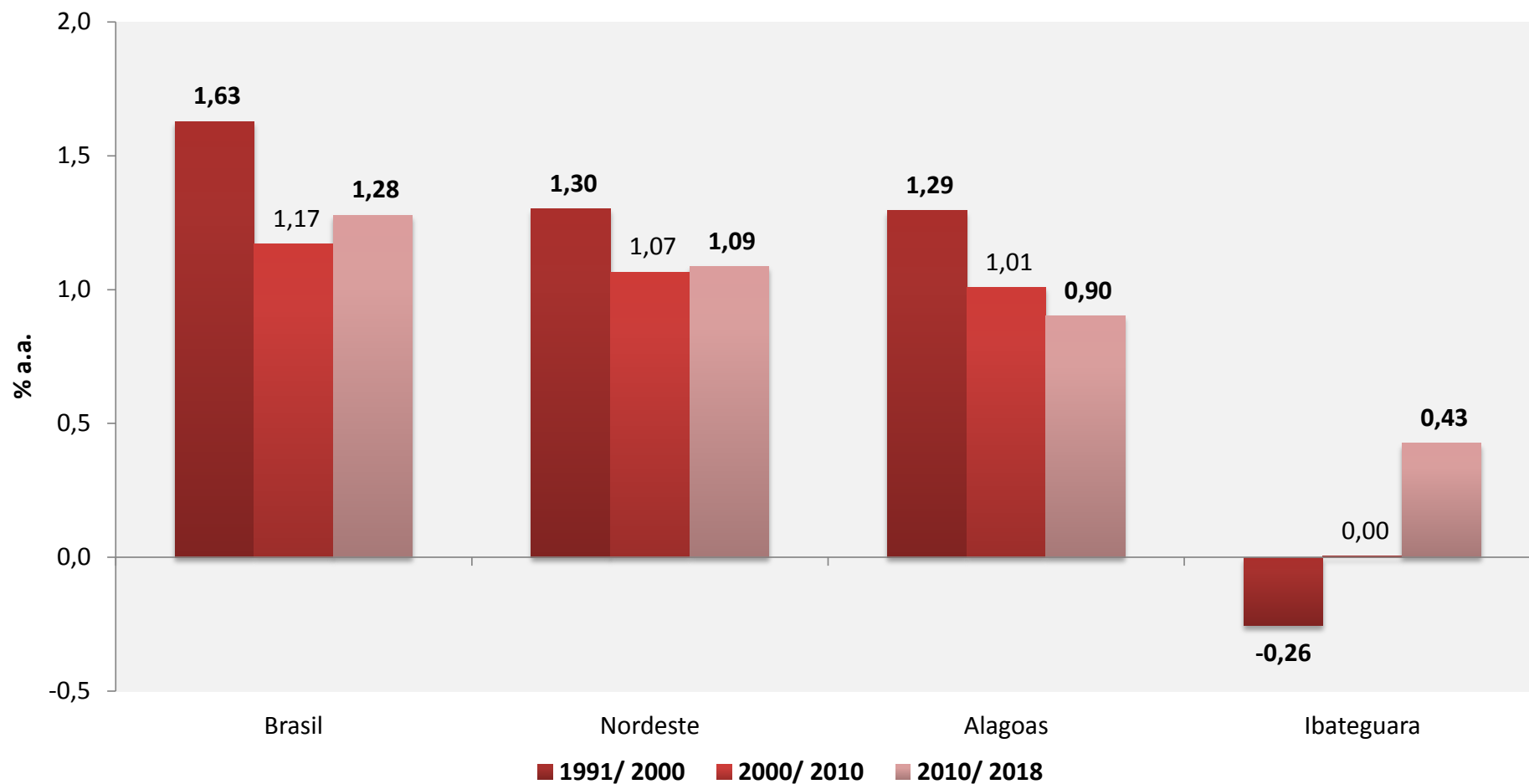

Fonte: IBGE, Censo Demográfico; IBGE, Estimativas populacionais para os municípios e para as Unidades da Federação brasileiros em 01.07.2018; IBGE, Área Territorial Oficial 2018.

Elaboração: PNUD, Atlas do desenvolvimento humano 2013

**Tabela 3 - População residente por situação do domicílio e unidade geográfica - 1991, 2000 e 2010**

| Unidade Geográfica | Pop. Total (nº de pessoas) |               |               | Pop. Urbana (nº de pessoas) |              |              | Pop. Rural (nº de pessoas) |              |              |
|--------------------|----------------------------|---------------|---------------|-----------------------------|--------------|--------------|----------------------------|--------------|--------------|
|                    | 1991                       | 2000          | 2010          | 1991                        | 2000         | 2010         | 1991                       | 2000         | 2010         |
| Brasil             | 146.825.475                | 169.798.885   | 190.755.799   | 110.990.990                 | 137.953.959  | 160.925.792  | 35.834.485                 | 31.844.926   | 29.830.007   |
| Nordeste           | 42.497.540                 | 47.741.426    | 53.081.950    | 25.776.279                  | 32.975.425   | 38.821.246   | 16.721.261                 | 14.766.001   | 14.260.704   |
| Alagoas            | 2.514.100                  | 2.822.621     | 3.120.494     | 1.482.033                   | 1.919.739    | 2.297.860    | 1.032.067                  | 902.882      | 822.634      |
| Ibateguara         | <b>15.497</b>              | <b>15.144</b> | <b>15.149</b> | <b>7.354</b>                | <b>8.277</b> | <b>9.335</b> | <b>8.143</b>               | <b>6.867</b> | <b>5.814</b> |

**Gráfico 4 - Taxa de urbanização por unidade geográfica - 1991-2010**

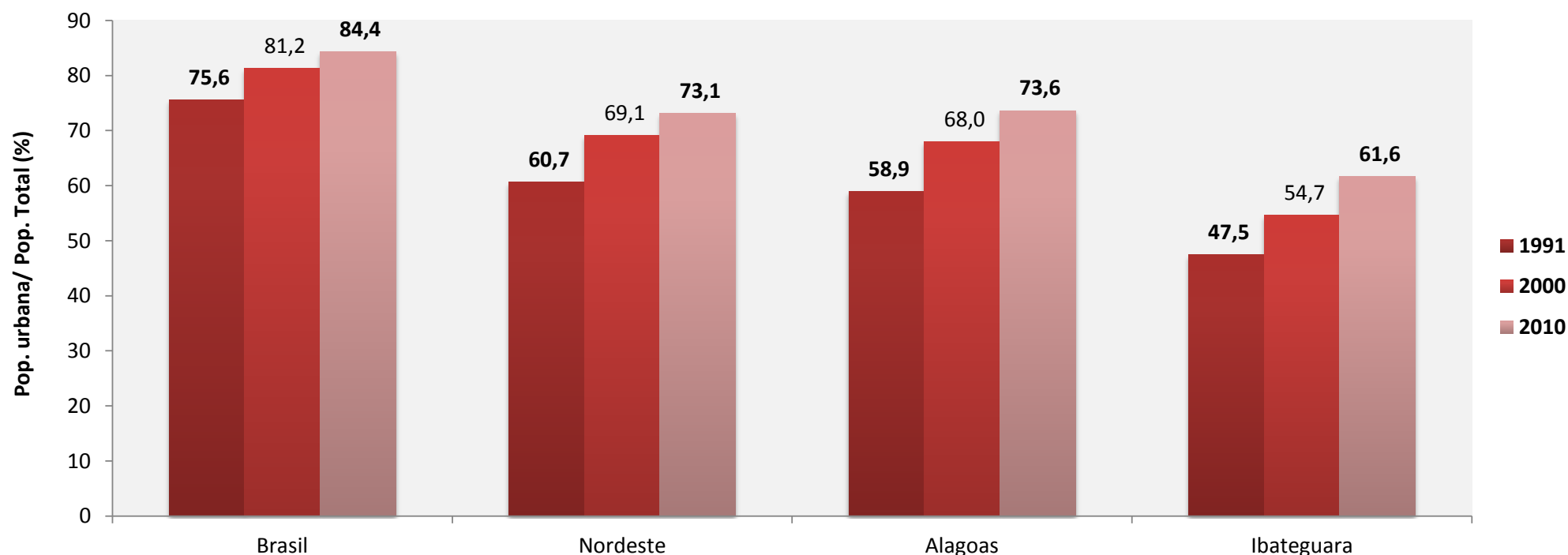

Fonte: IBGE, Censo Demográfico.

Elaboração: PNUD, Atlas do desenvolvimento humano 2013



Gráfico 5 - Distribuição da população residente por faixa etária e situação do domicílio (%): Ibateguara - AL – 2010

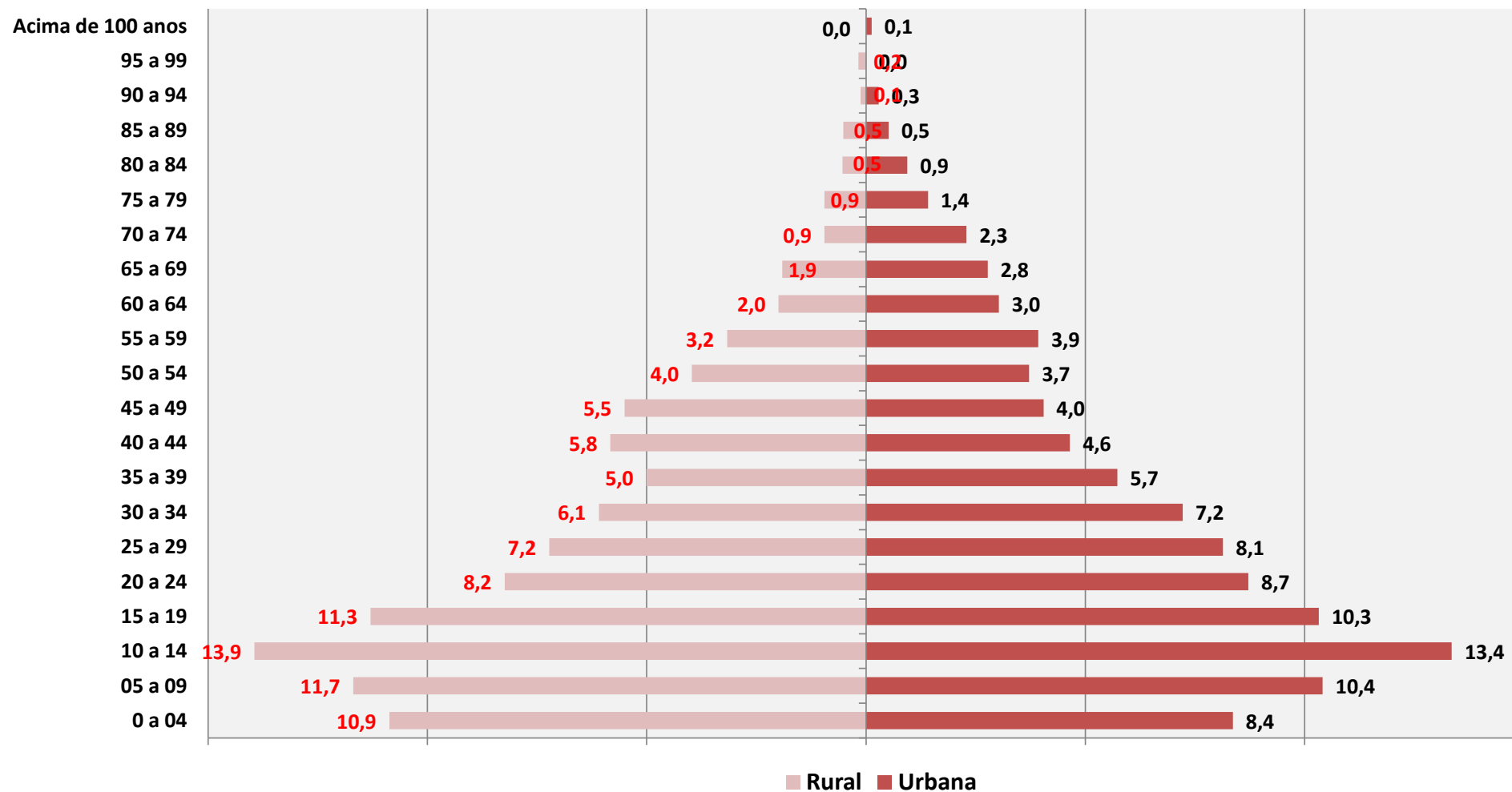

Fonte: IBGE, Censo Demográfico 2010.

Elaboração: BNB; ETENE.

Gráfico 6 – Informações demográficas - Ibateguara - AL - 1991, 2000 e 2010

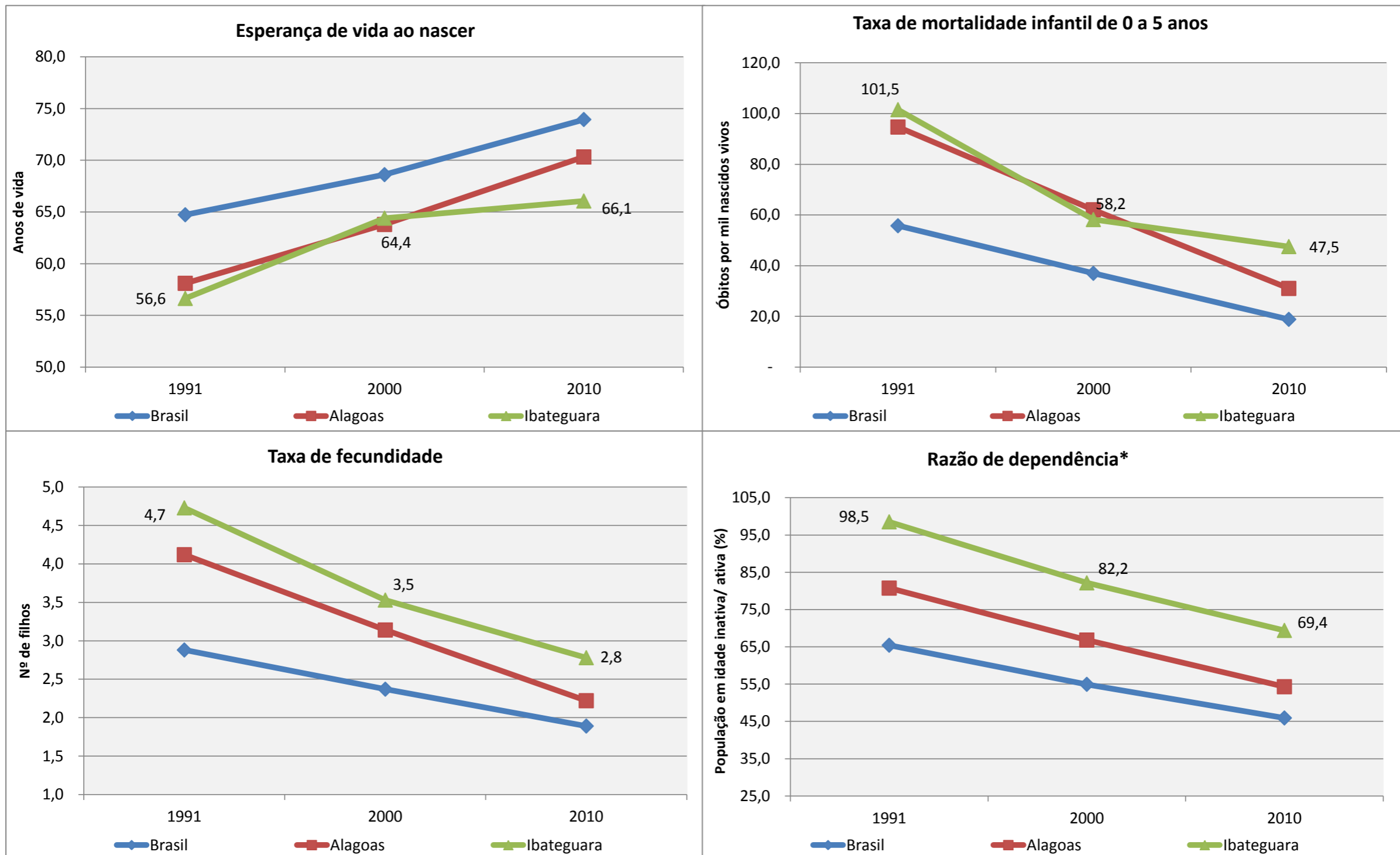

Fonte: IBGE, Censo Demográfico. Elaboração: PNUD, Atlas do Desenvolvimento Humano 2013. Nota\*: Percentual da população com menos de 15 anos e acima de 65 anos em relação à população de 15 a 64 anos.

## **Parte 2 – Indicadores Sociais**

Gráfico 7 – Indicadores educacionais - Ibateguara - AL - 1991, 2000 e 2010

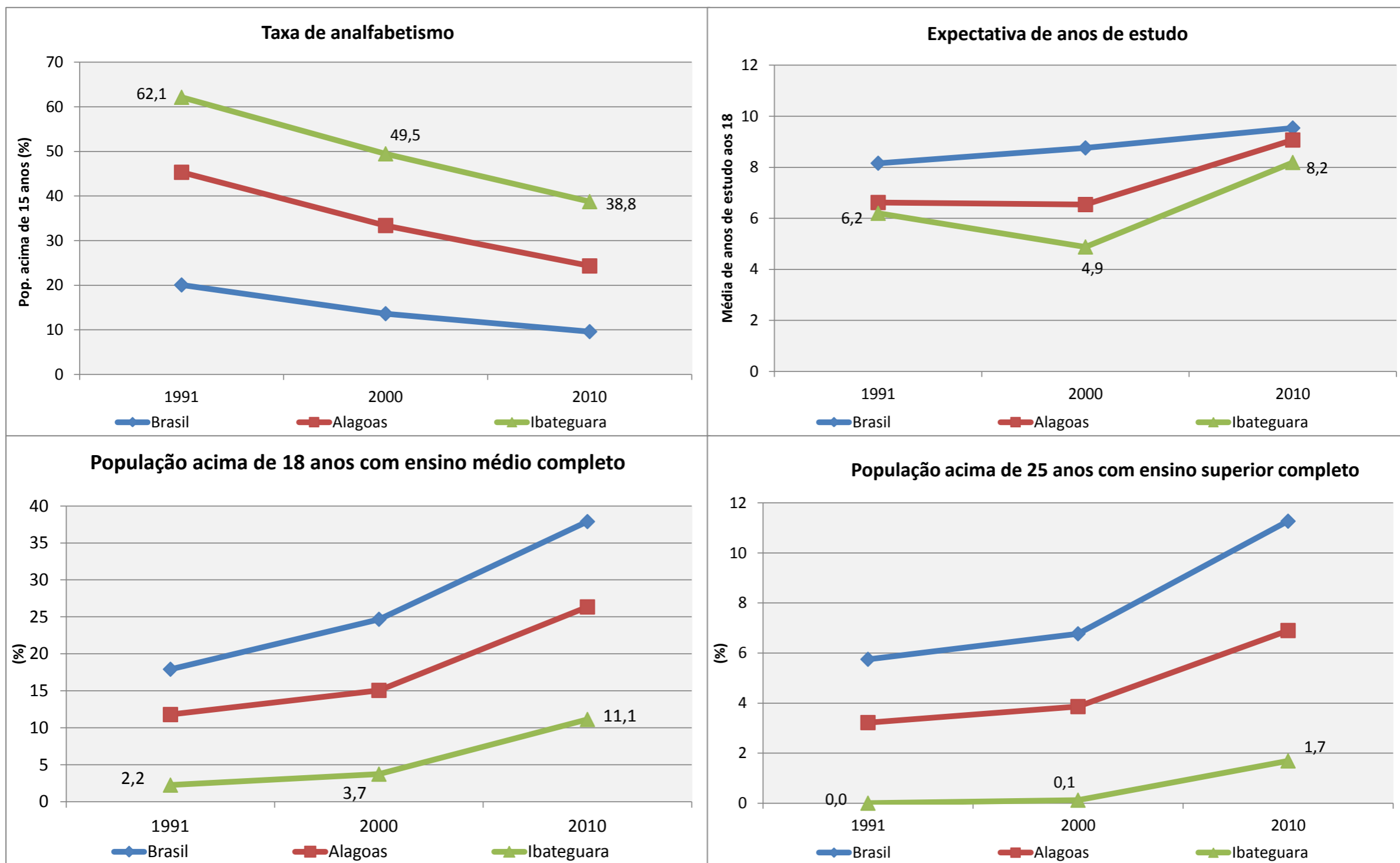

Fonte: IBGE, Censo Demográfico. Elaboração: PNUD, Atlas do desenvolvimento humano 2013

Gráfico 8 – Indicadores de desigualdade - Ibateguara - AL - 1991, 2000 e 2010

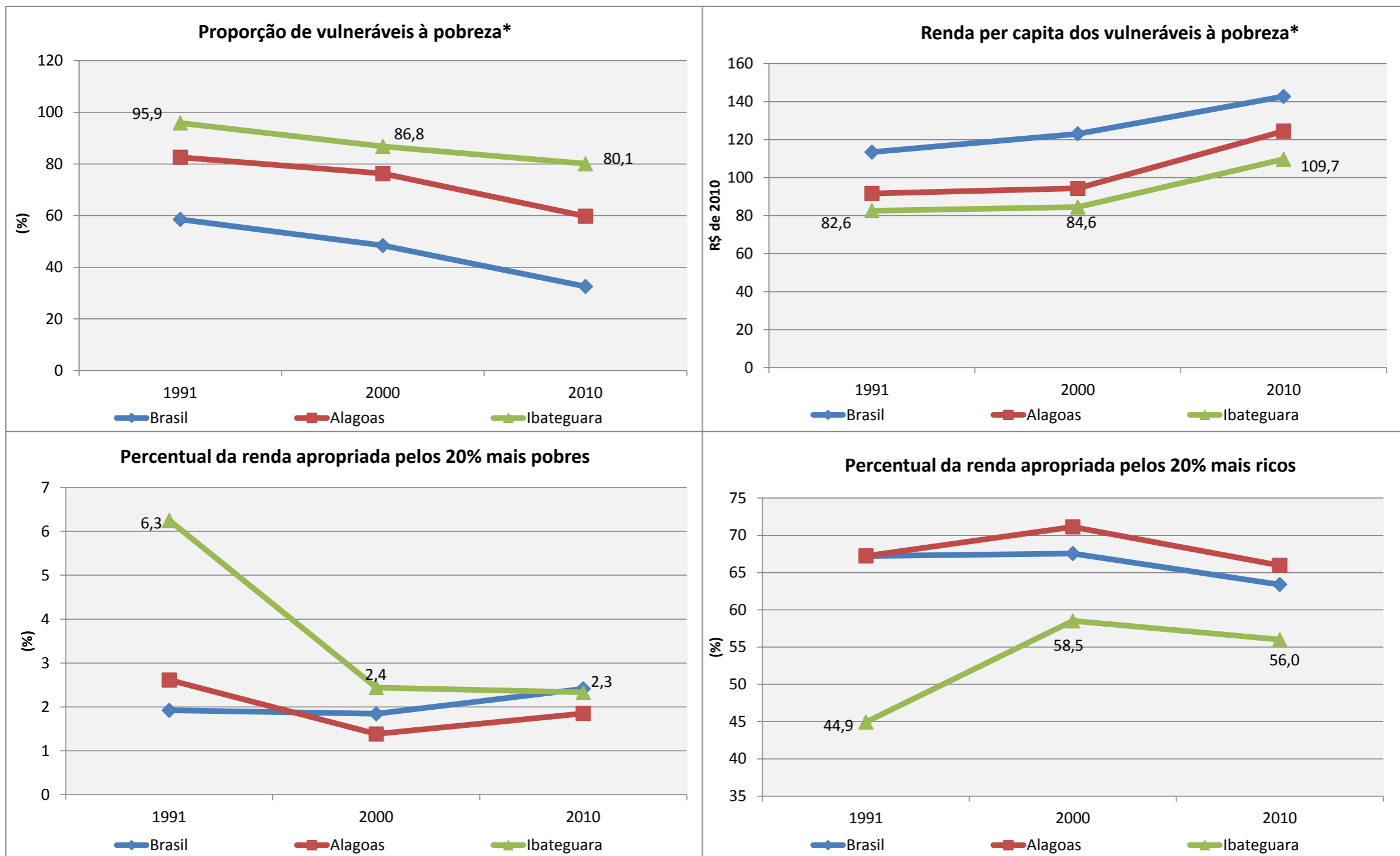

Fonte: IBGE, Censo Demográfico. Elaboração: PNUD, Atlas do Desenvolvimento Humano 2013. Nota\*: Indivíduos com renda domiciliar per capita igual ou inferior a R\$ 255,00 mensais, em reais de agosto de 2010, equivalente a 1/2 salário mínimo nessa data.

Gráfico 9 – Indicadores das condições habitacionais - Ibateguara - AL - 1991, 2000 e 2010

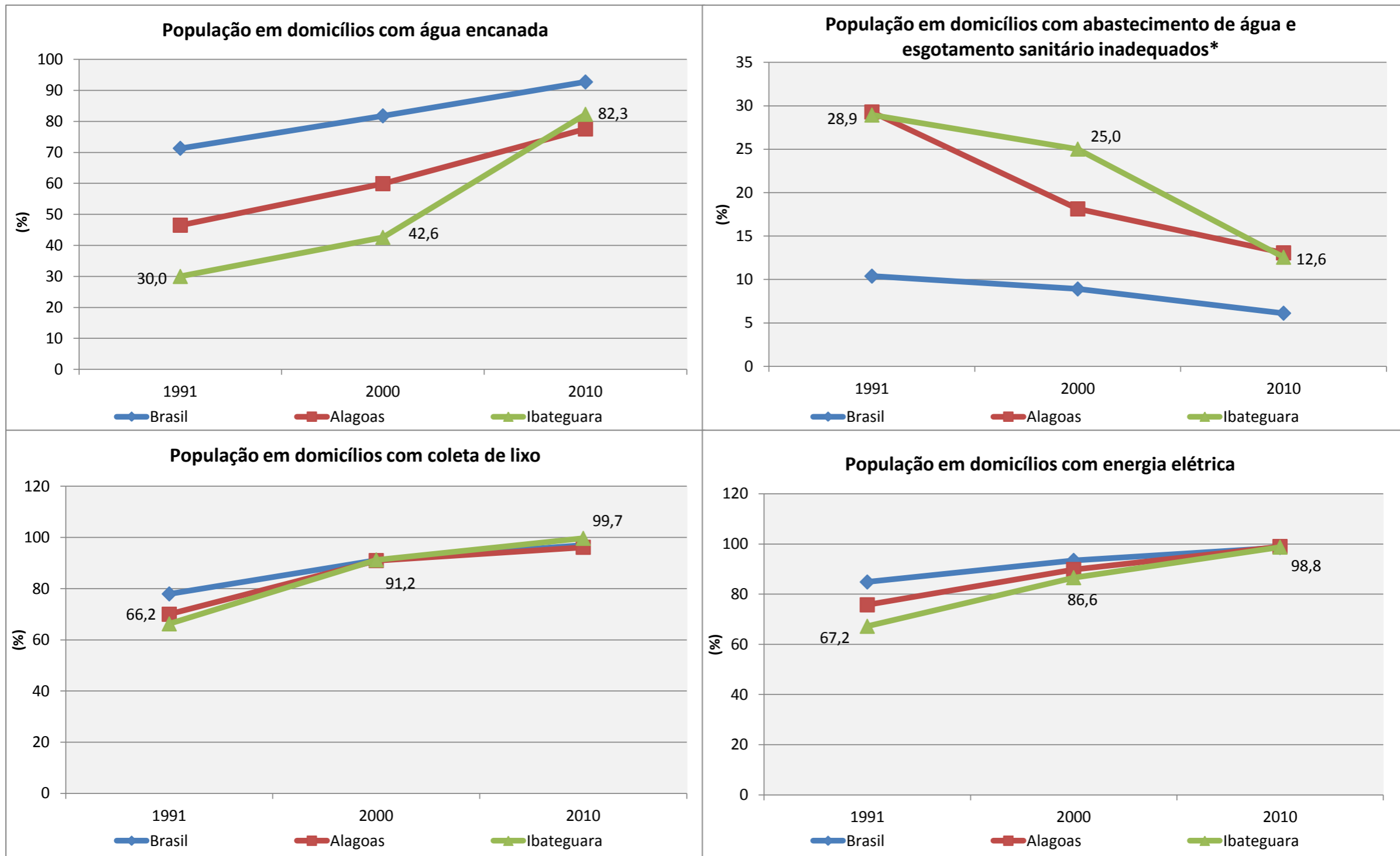

Fonte: IBGE, Censo Demográfico. Elaboração: PNUD, Atlas do Desenvolvimento Humano 2013. Nota\*: Domicílios cujo abastecimento de água não provem de rede geral e cujo esgotamento sanitário não é realizado por rede coletora de esgoto ou fossa séptica.

Gráfico 10 – Indicadores de desenvolvimento humano - Ibateguara - AL - 1991, 2000 e 2010

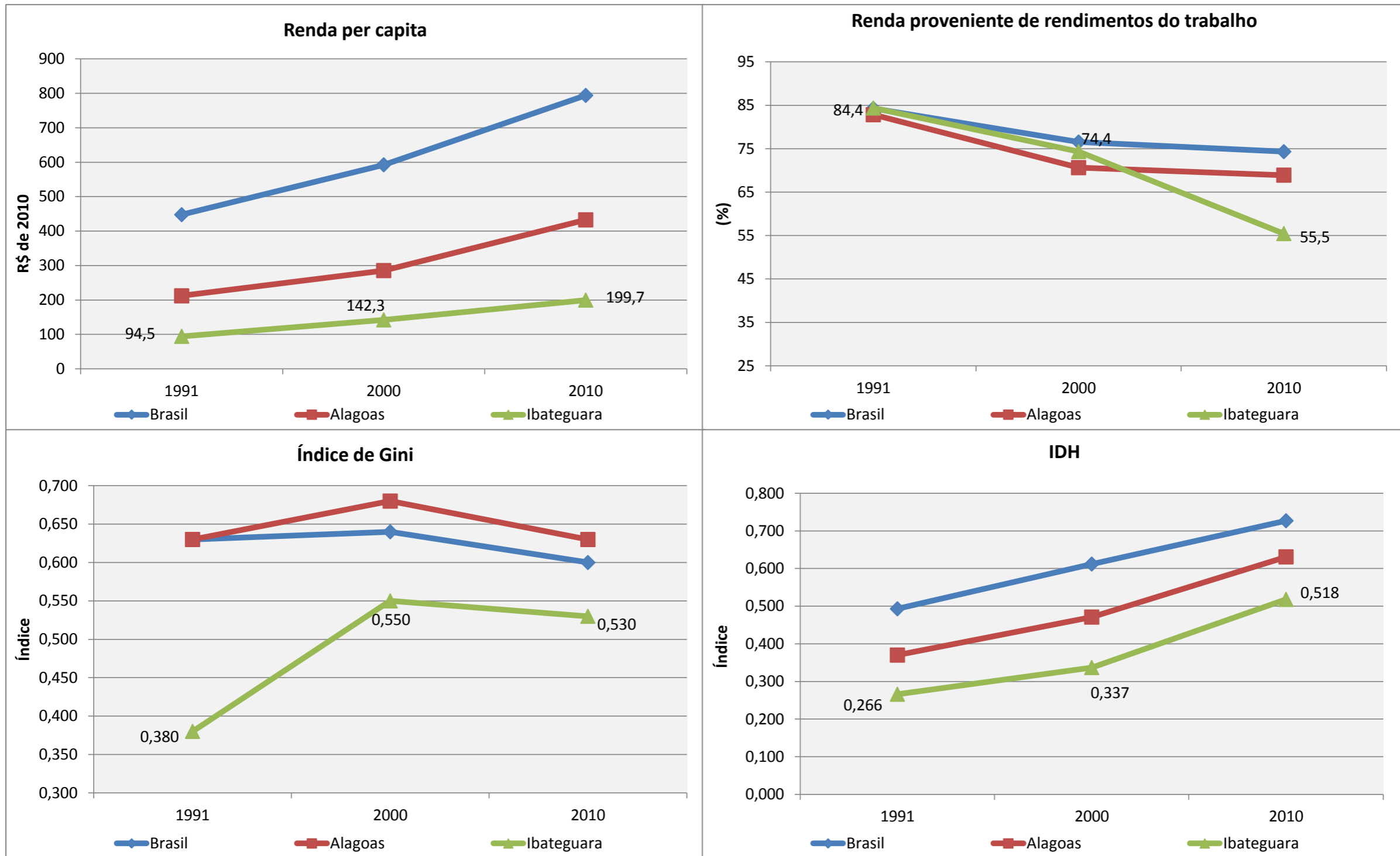

Fonte: IBGE, Censo Demográfico. Elaboração: PNUD, Atlas do Desenvolvimento Humano 2013.

## **Parte 3 - Indicadores Econômicos**



**Tabela 4 – Produto Interno Bruto e sua composição setorial por unidade geográfica – 2016**

| Unidade Geográfica | PIB R\$ milhões | Impostos R\$ milhões | VAB Total R\$ milhões | VAB R\$ milhões |           |           |              |
|--------------------|-----------------|----------------------|-----------------------|-----------------|-----------|-----------|--------------|
|                    |                 |                      |                       | Agropecuária    | Indústria | Serviços  | Adm. Pública |
| Brasil             | 6.267.205       | 849.506              | 5.417.699             | 306.655         | 1.150.207 | 3.015.716 | 945.121      |
| Nordeste           | 898.083         | 105.832              | 792.251               | 48.875          | 154.503   | 390.936   | 197.936      |
| Alagoas            | 49.456          | 4.714                | 44.742                | 6.752           | 5.539     | 20.550    | 11.901       |
| <b>Ibateguara</b>  | <b>122</b>      | <b>2</b>             | <b>120</b>            | <b>37</b>       | <b>3</b>  | <b>23</b> | <b>56</b>    |

**Gráfico 11 - Contribuição por partes do PIB do Município de Ibateguara - AL em relação ao Estado - 2016**

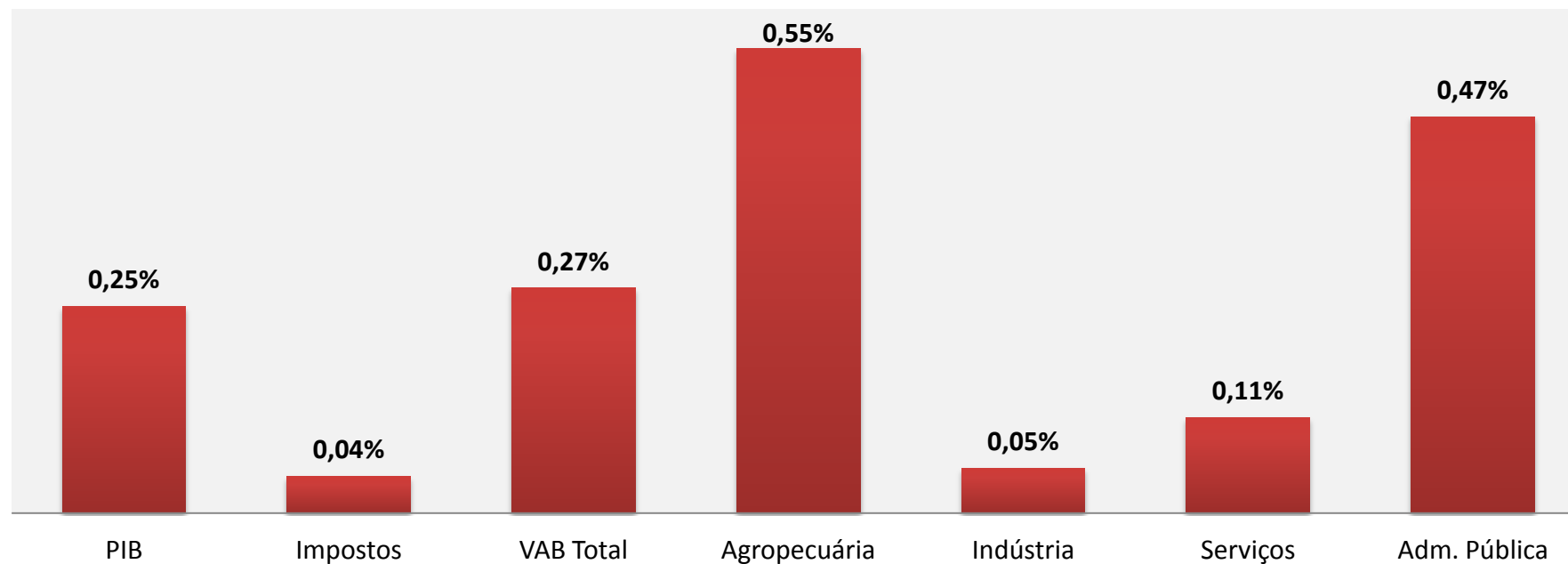

Fonte: IBGE, Produto Interno Bruto dos Municípios 2010-2016.

**Gráfico 12 - Índice de variação da participação do município de Ibateguara - AL no total do Estado - 2010-2016**

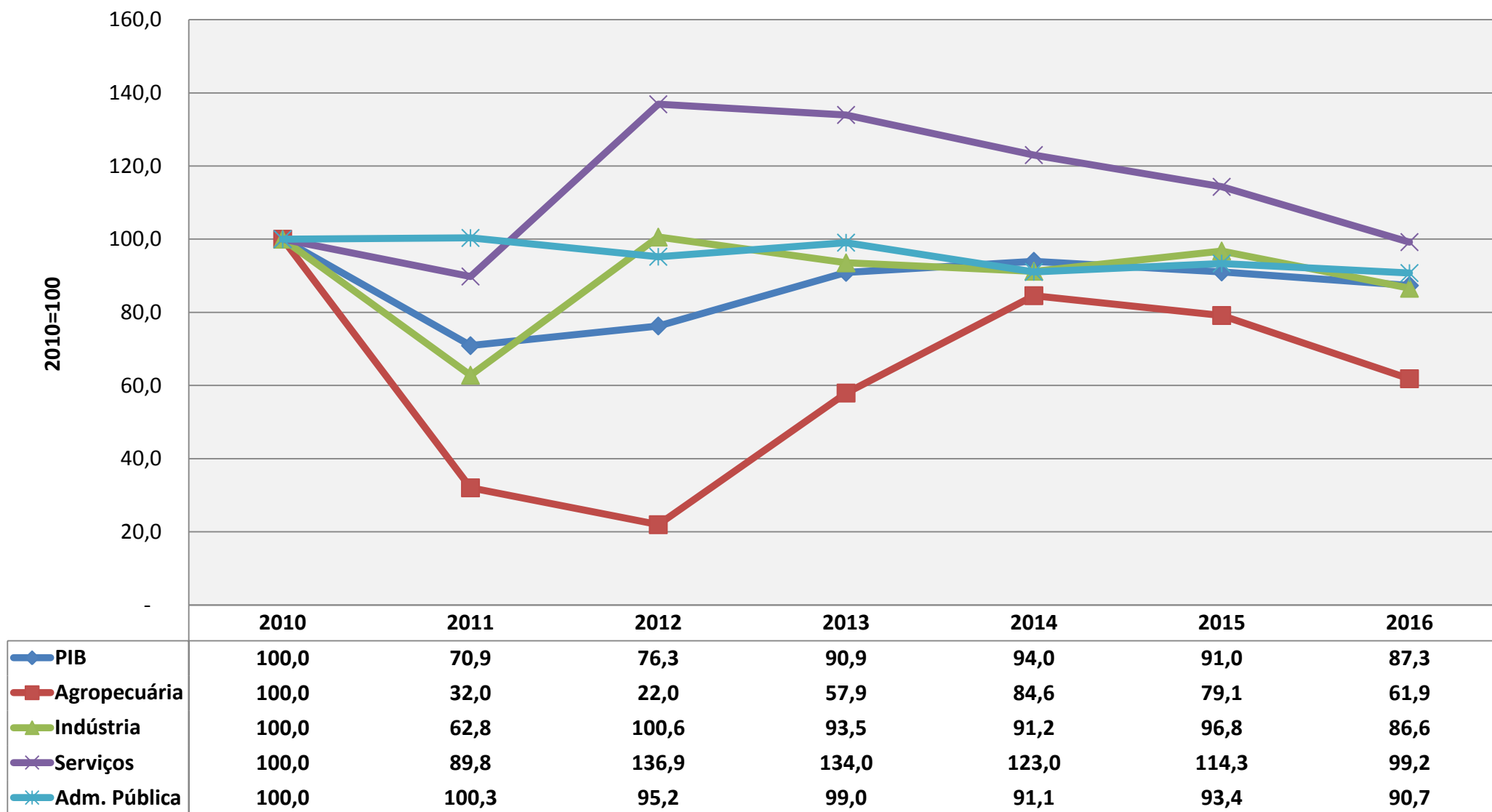

Fonte: IBGE, Produto Interno Bruto dos Municípios 2010-2016.

Gráfico 13 - Participação setorial no PIB por unidade geográfica - 2016

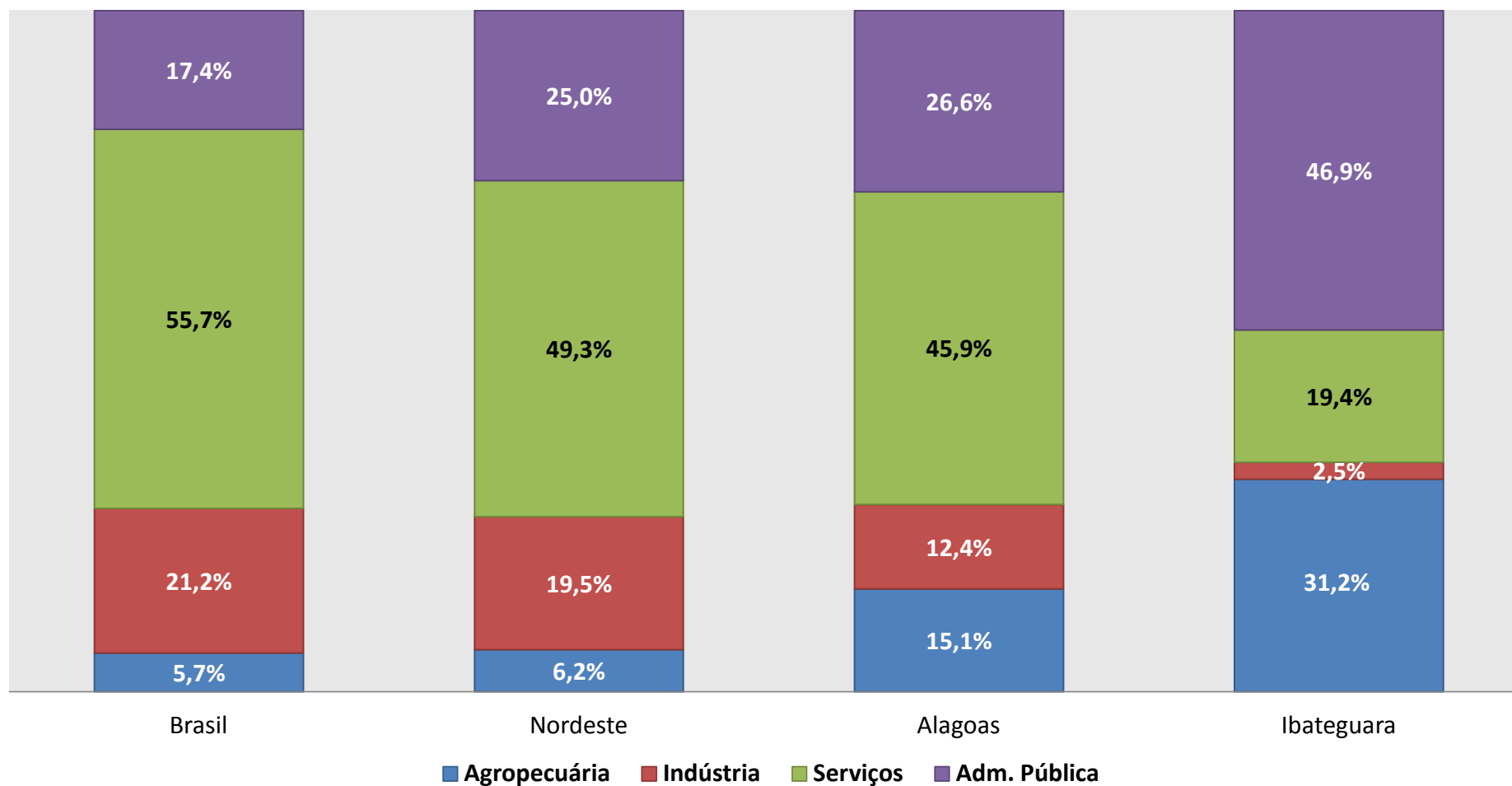

Fonte: IBGE, Produto Interno Bruto dos Municípios 2010-2016.

**Tabela 5 – PIB per capita, comparação por unidade geográfica com o Brasil – 2012 - 2016**

| Unidade Geográfica | PIB per capita (R\$) |              |              |              |              |
|--------------------|----------------------|--------------|--------------|--------------|--------------|
|                    | 2012                 | 2013         | 2014         | 2015         | 2016         |
| Brasil             | 24.821               | 26.517       | 28.500       | 29.322       | 30.411       |
| Nordeste           | 12.115               | 12.986       | 14.329       | 15.002       | 15.779       |
| Alagoas            | 10.946               | 11.295       | 12.335       | 13.878       | 14.724       |
| <b>Ibateguara</b>  | <b>4.908</b>         | <b>6.062</b> | <b>6.876</b> | <b>7.529</b> | <b>7.696</b> |

**Gráfico 14 - PIB per capita em relação ao nacional - 2011-2016**

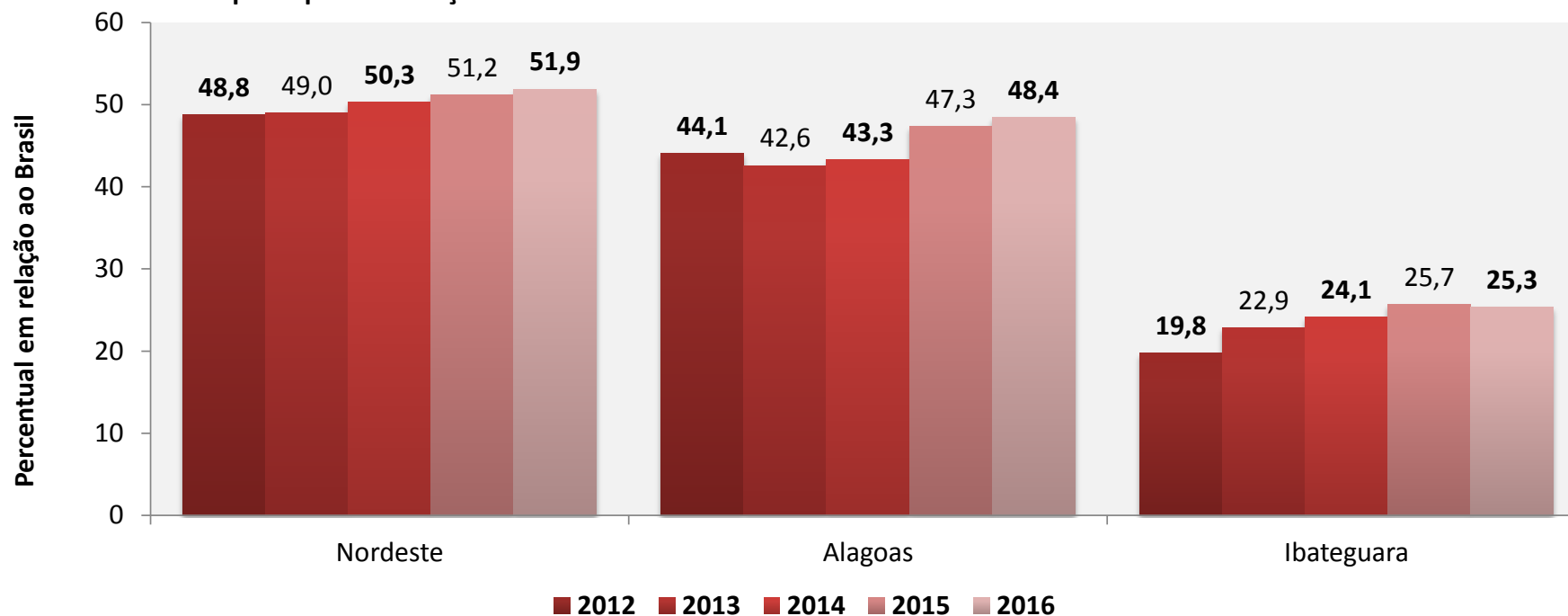

Fonte: IBGE, Contas Regionais do Brasil - 2010-2014; IBGE, Produto Interno Bruto dos Municípios 2010-2016.

**Tabela 6 - Produção agrícola no município de Ibateguara - AL - 2017**

| Principais lavouras <sup>1</sup> | Área plantada (Hectares) | Quantidade <sup>1</sup> (toneladas) | Rendimento médio (kg /h) <sup>1</sup> | Vlr. Produção (R\$ mil) |
|----------------------------------|--------------------------|-------------------------------------|---------------------------------------|-------------------------|
| <b>Total</b>                     | <b>3.135</b>             | -                                   | -                                     | <b>21.304</b>           |
| Cana-de-açúcar                   | 2.330                    | 131.000                             | 56.223                                | 13.155                  |
| Banana (cacho)                   | 318                      | 5.088                               | 16.000                                | 4.325                   |
| Mandioca                         | 120                      | 1.560                               | 13.000                                | 936                     |
| Batata-doce                      | 90                       | 900                                 | 10.000                                | 1.440                   |
| Laranja                          | 42                       | 672                                 | 16.000                                | 336                     |
| Abacaxi                          | 10                       | 240                                 | 24.000                                | 384                     |

**Gráfico 15 - Participação do valor da produção municipal no total do Estado por lavoura - 2017**

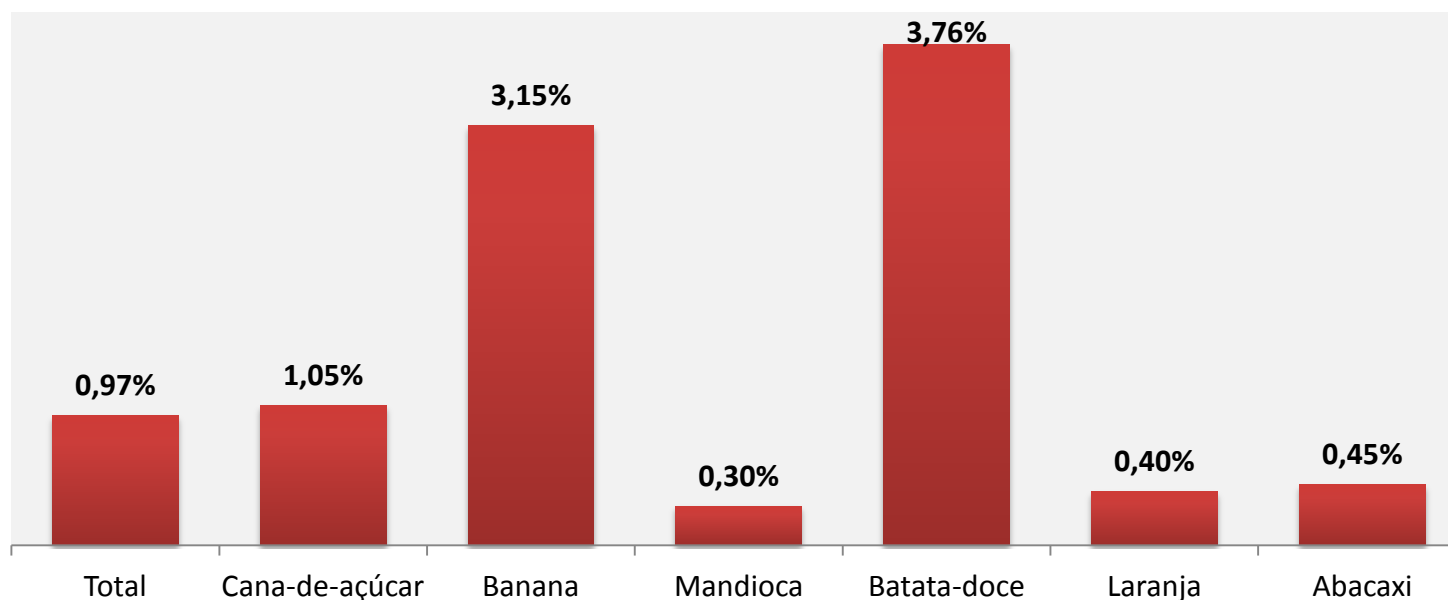

Fonte: IBGE, PAM 2017

Nota 1: A quantidade produzida de todos os cultivos está em toneladas, com exceção do coco-da-baía cuja unidade de medida é mil frutos e o rendimento médio em frutos/ha.

Gráfico 16 - Produtividade\* no município de Ibateguara - AL em relação à outras unidades geográficas, por lavoura - 2017

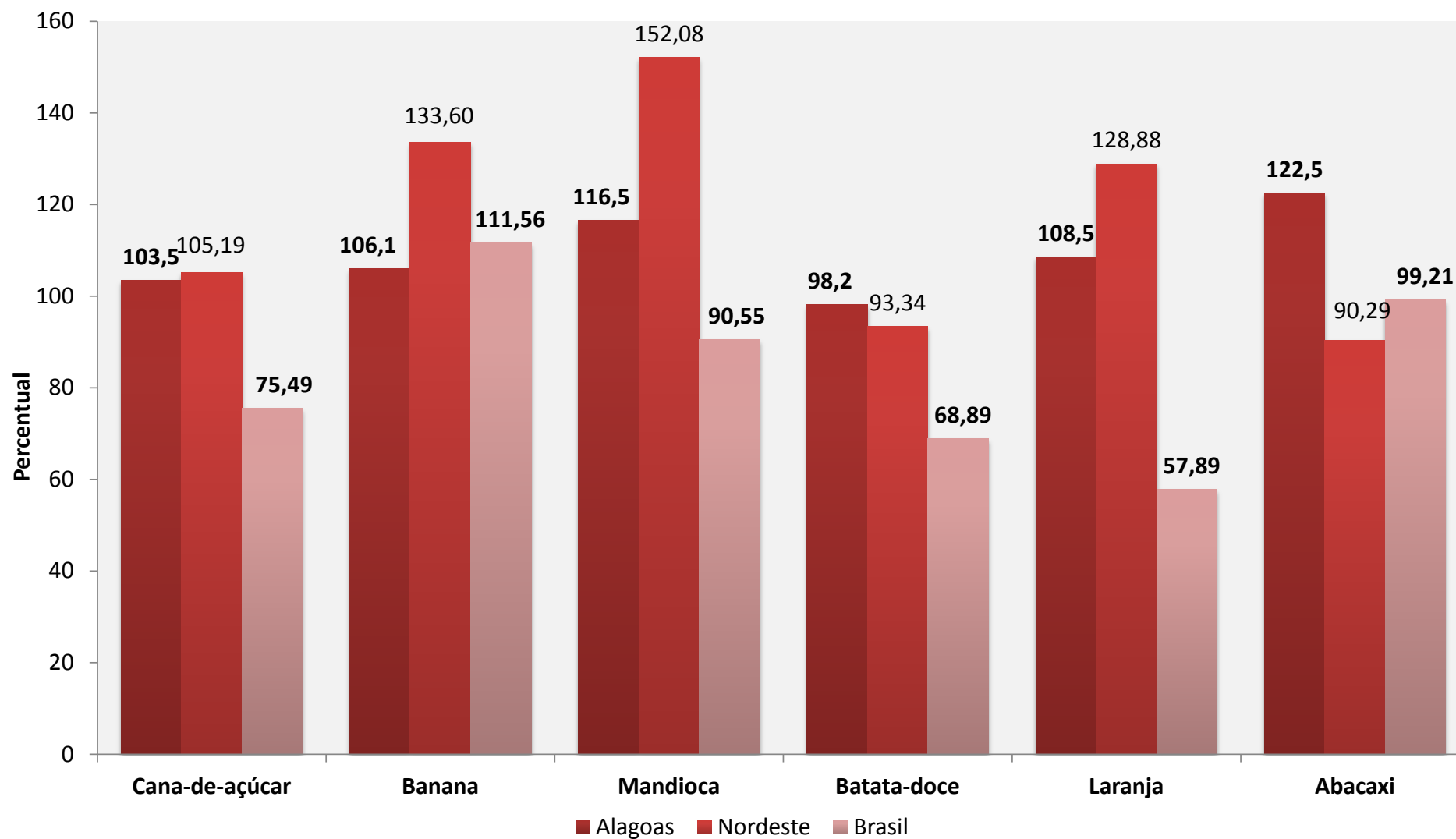

Fonte: IBGE, PAM 2017

Nota \*: A produtividade corresponde ao rendimento médio, calculado pela tonelada/ha, com exceção do coco-da-baía cuja unidade de medida é frutos/ha.

Gráfico 17 - Índice de crescimento da produção agrícola em Ibateguara - AL por lavoura -2010-2017

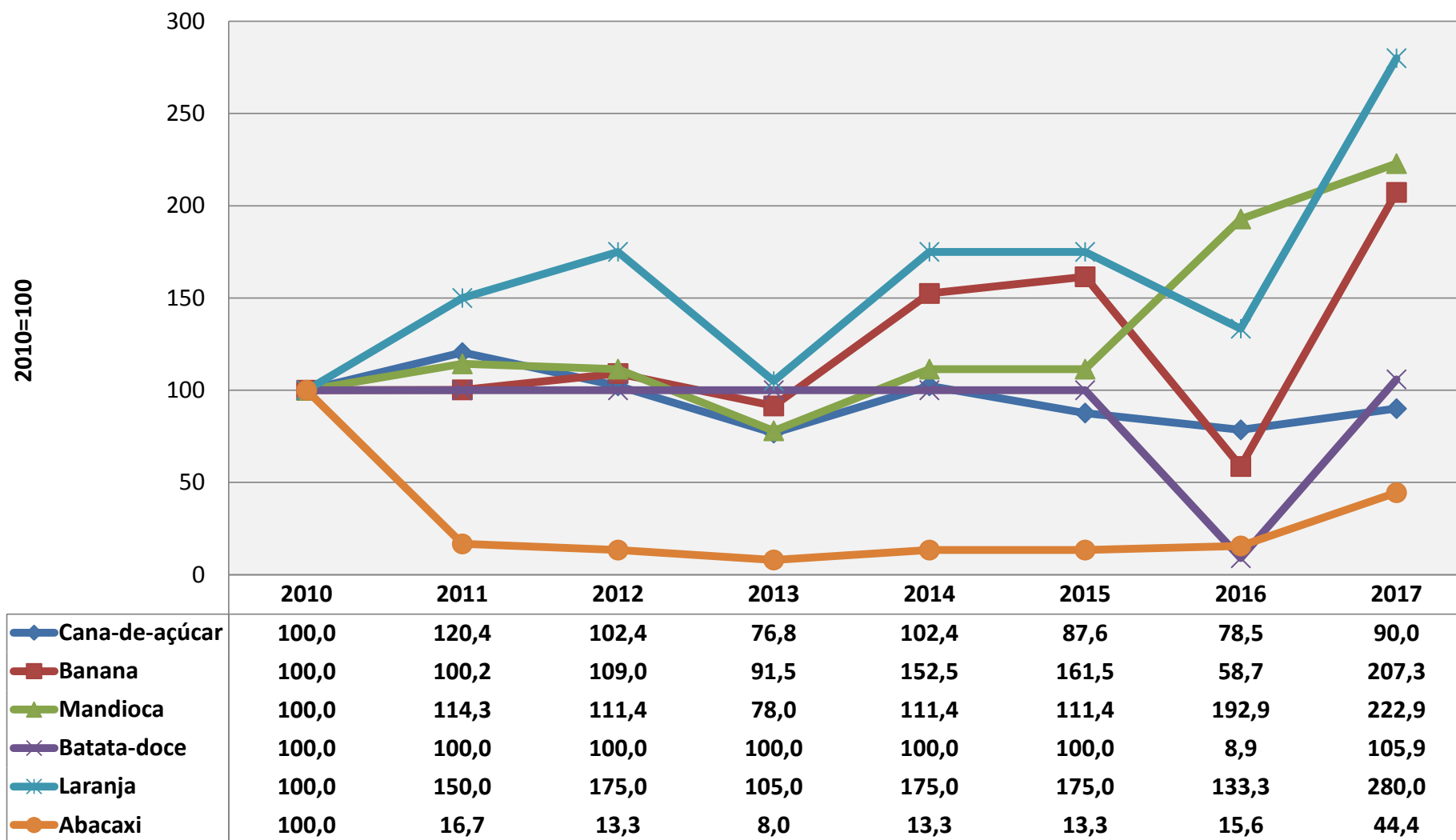

Fonte: IBGE, PAM 2017

Nota 1: A produtividade corresponde ao rendimento médio, calculado pela tonelada/ha, com exceção do coco-da-baía cuja unidade de medida é frutos/ha.

**Tabela 7 - Número de cabeças por criação no município de Ibateguara - AL - 2017**

| Criações (cabeças)    | Brasil        | Nordeste    | Alagoas   | Ibateguara    |
|-----------------------|---------------|-------------|-----------|---------------|
| Bovino                | 214.899.796   | 27.736.607  | 1.196.991 | <b>20.000</b> |
| Vacas ordenhadas      | 17.060.117    | 3.307.922   | 221.963   | <b>1.000</b>  |
| Bubalino              | 1.381.395     | 130.065     | 835       | <b>80</b>     |
| Equino                | 5.501.872     | 1.311.786   | 74.353    | <b>650</b>    |
| Suíno - total         | 41.099.460    | 5.445.150   | 116.241   | <b>600</b>    |
| Suíno - matrizes      | 4.744.876     | 1.054.586   | 18.862    | <b>100</b>    |
| Caprino               | 9.592.079     | 8.944.461   | 59.710    | <b>280</b>    |
| Ovino                 | 17.976.367    | 11.544.939  | 264.268   | <b>1.500</b>  |
| Galináceos - total    | 1.425.699.944 | 164.838.480 | 8.726.042 | <b>6.000</b>  |
| Galináceos - galinhas | 242.767.457   | 43.505.925  | 1.831.502 | <b>2.000</b>  |
| Codornas              | 15.473.981    | 2.005.322   | 152.065   | -             |

**Gráfico 18 - Participação do rebanho municipal no total do Estado por criação - 2017**

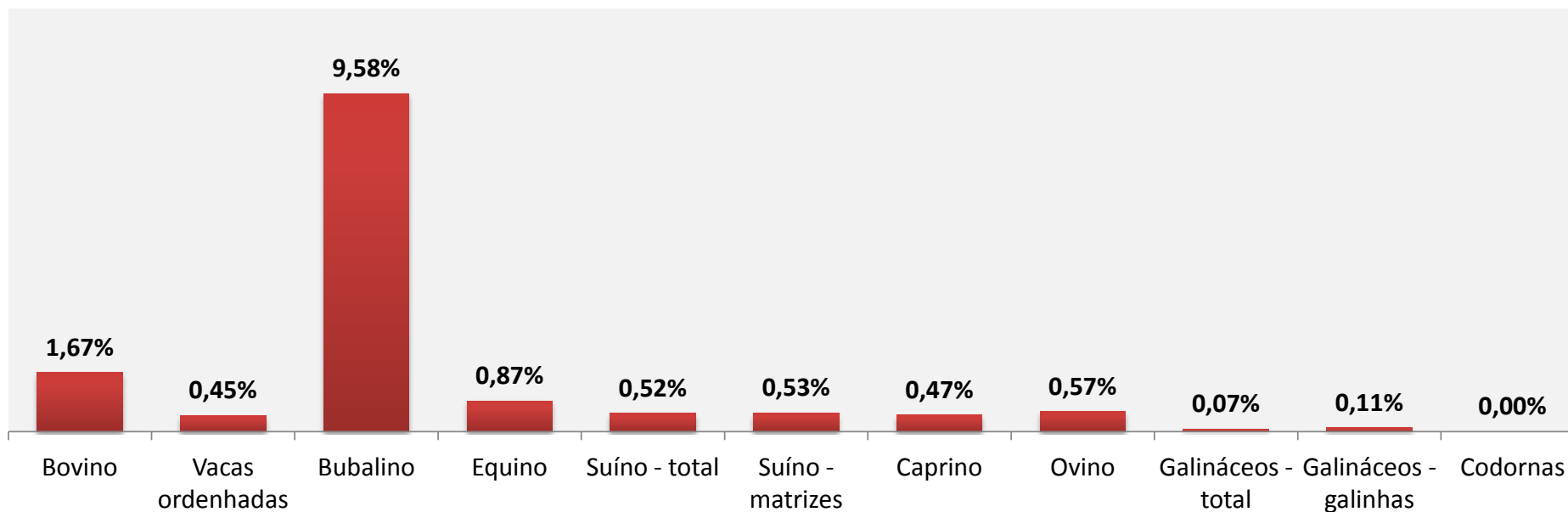

Fonte: IBGE, PPM 2017



Gráfico 19 - Índice de crescimento do efetivo de rebanhos em Ibateguara - AL, por criação - 2010-2017

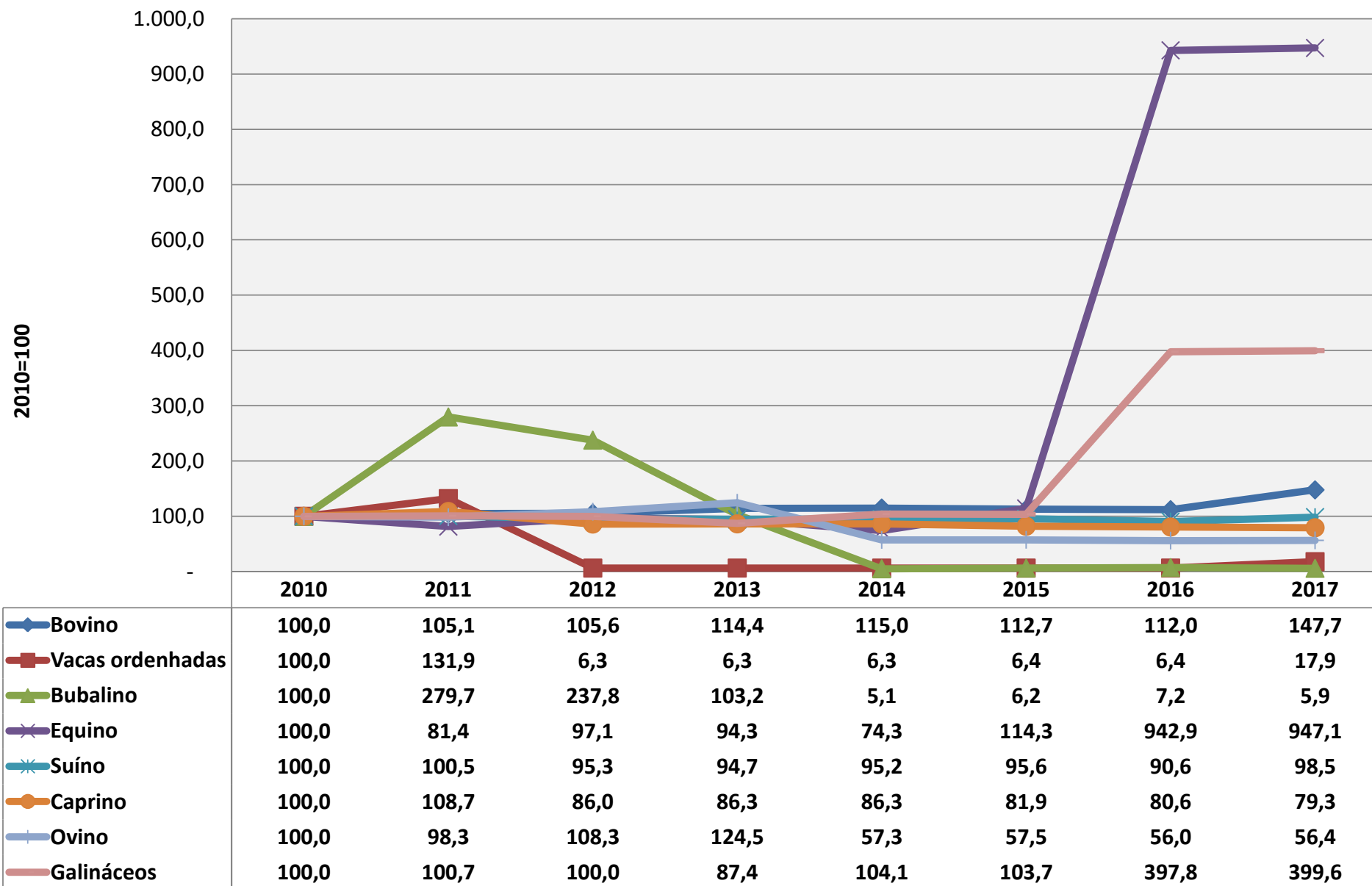

Fonte: IBGE, PPM 2017

**Tabela 7 - Produção de origem animal por produto no município de Ibateguara - AL - 2017**

| Produto de origem animal     | Alagoas  |                             | Ibateguara |                             |
|------------------------------|----------|-----------------------------|------------|-----------------------------|
|                              | Produção | Valor da produção (R\$ mil) | Produção   | Valor da produção (R\$ mil) |
| Leite (mil litros)           | 436.972  | 551.964                     | 1.820      | 2.366                       |
| Ovos de galinha (mil dúzias) | 31.674   | 128.209                     | 25         | 113                         |
| Ovos de codorna (Mil dúzias) | 2.598    | 2.912                       | -          | -                           |
| Mel de abelha (kg)           | 167.858  | 2.049                       | 1.300      | 16                          |
| Aquicultura total            | ..       | 200.592                     | x          | 90                          |
| Tilápia (kg)                 |          |                             | 10.000     | -                           |
| Tambaqui (kg)                |          |                             | 5.000      | 30                          |
|                              |          |                             | -          | 60                          |

**Gráfico 20 - Participação da produção de origem animal municipal no total do Estado por produto - 2015**



Gráfico 21 - Produtividade da produção de leite, por unidade geográfica - 2010-2017



Fonte: IBGE, PPM 2017

Gráfico 22 - Número de estabelecimentos e empregos formais no município de Iateguara - AL - 2011-2017

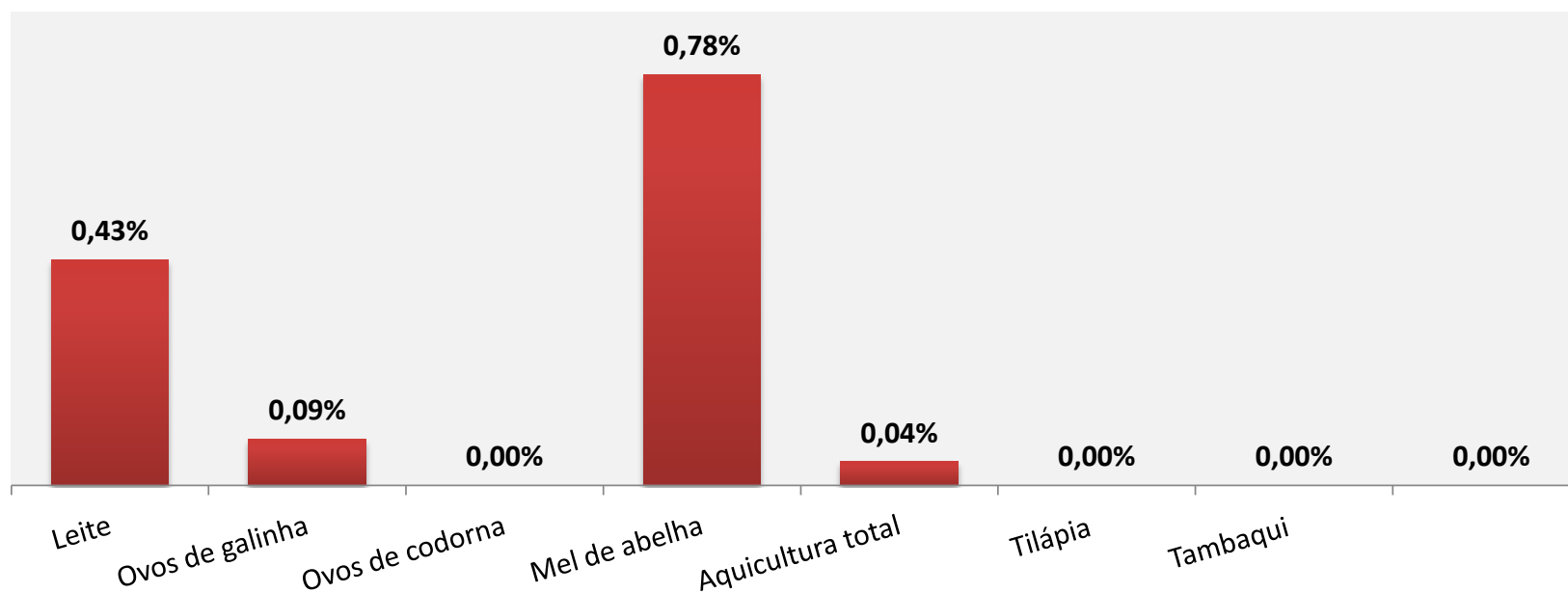
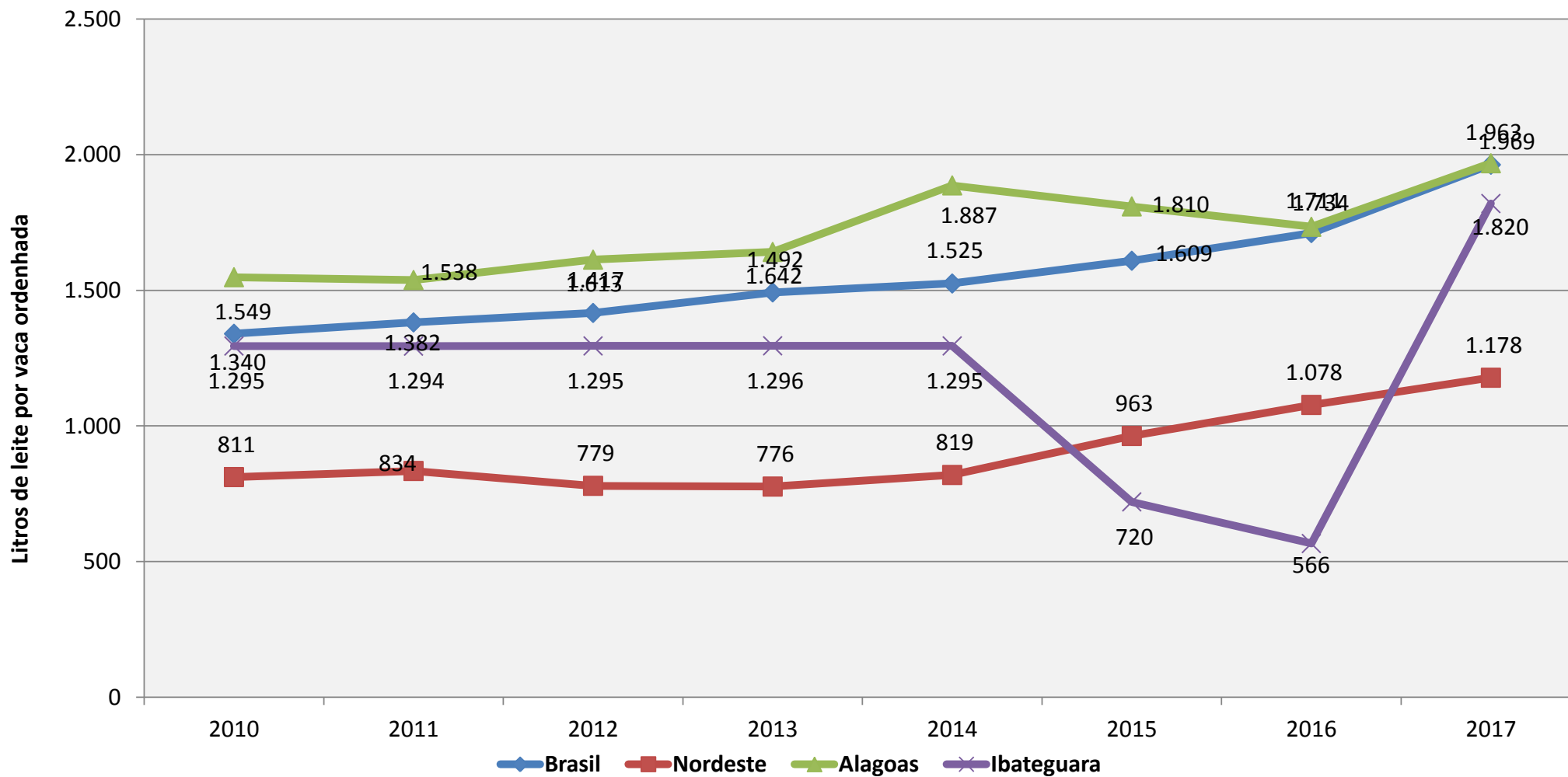
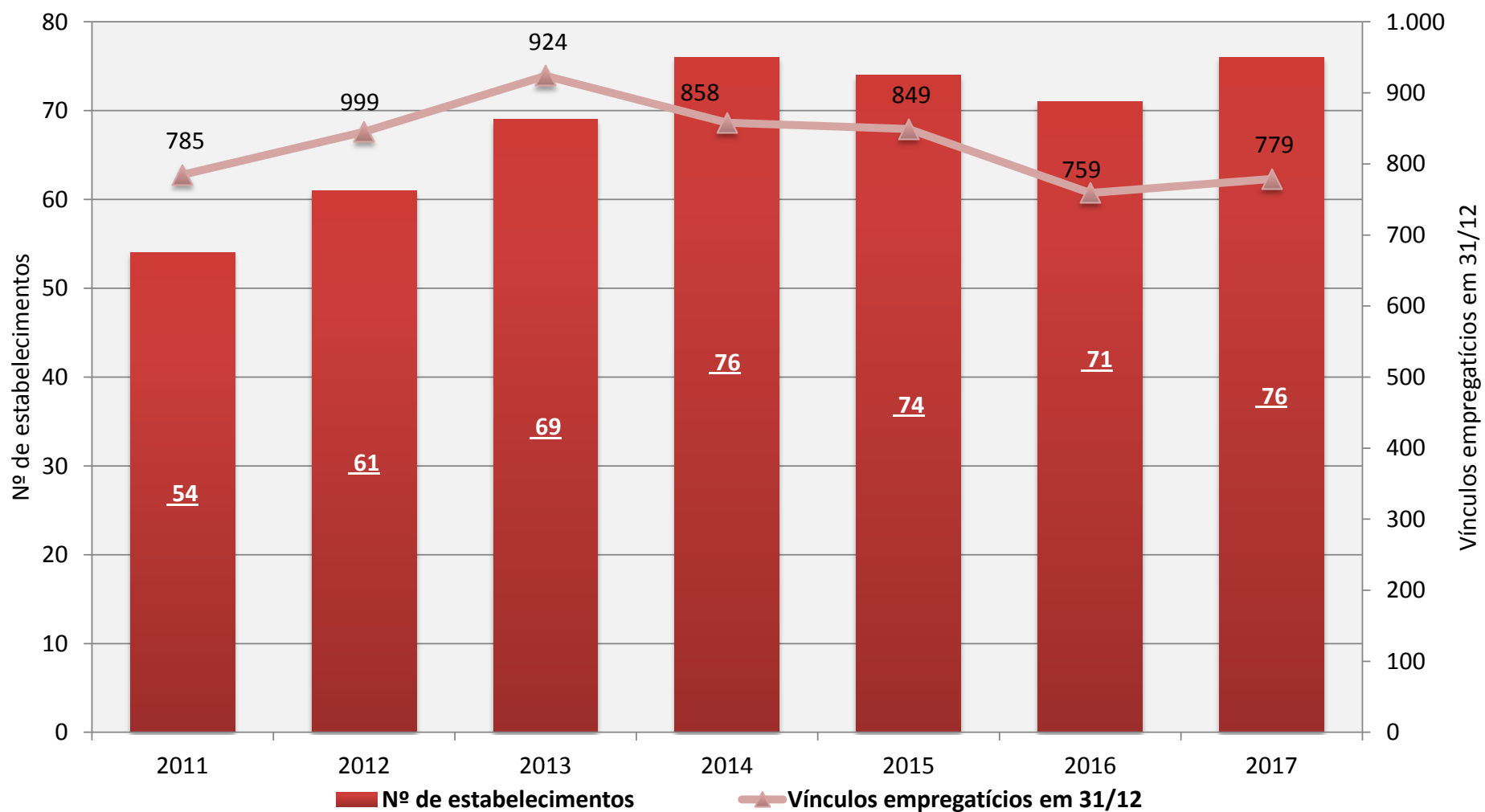

Fonte: MTPS, RAIS 2017

Gráfico 23 - Número empregos formais e remuneração média no município de Ibateguara - AL - 2011-2017

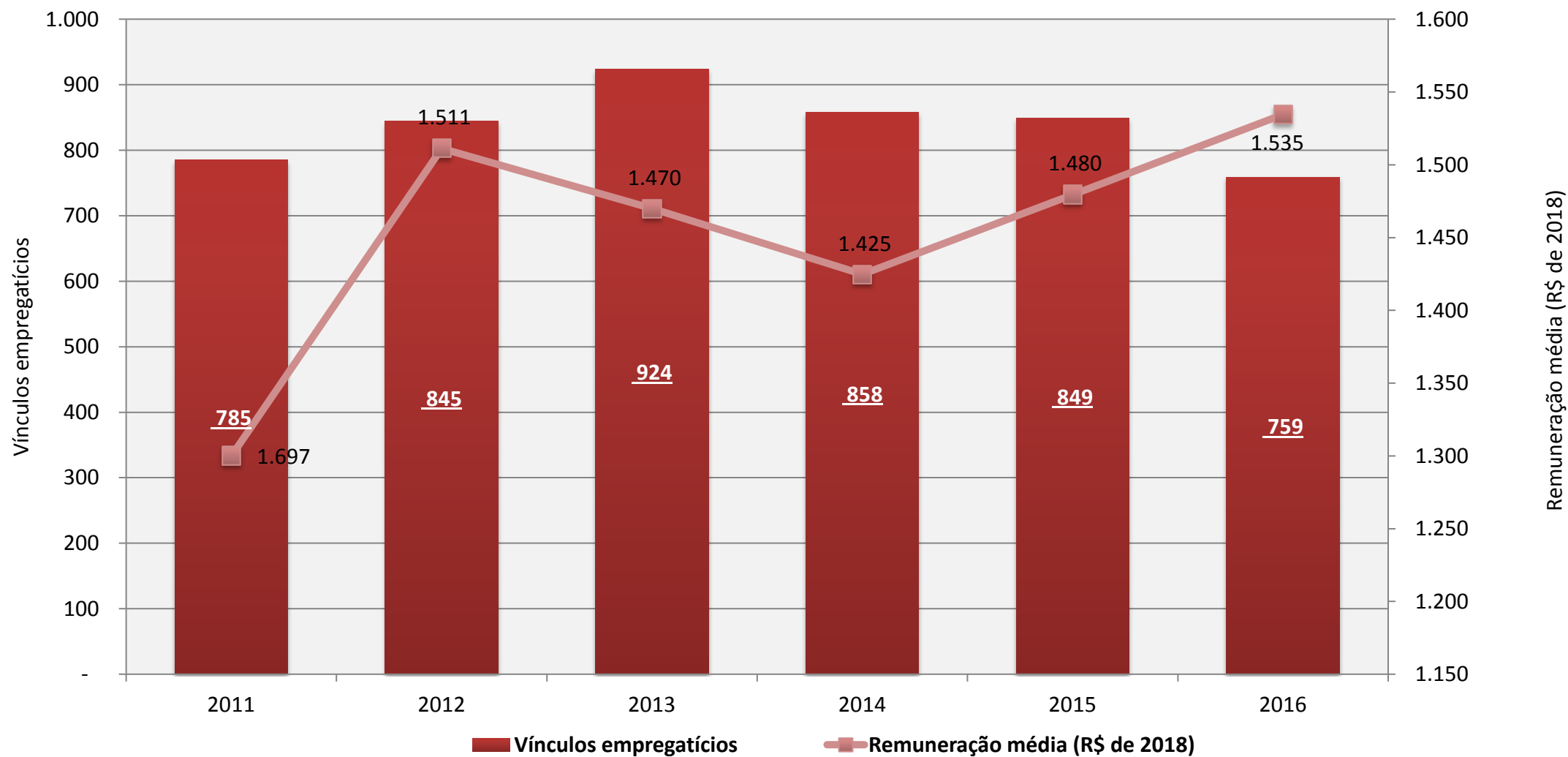

Fonte: MT, RAIS 2017

Nota: Valores atualizados pelo IPCA de dezembro de cada ano.

**Tabela 8 - Número de estabelecimentos, empregos formais, remuneração total e remuneração média no município de Ibateguara - AL - 2017**

| <b>Divisões CNAE 2.0 que mais geraram emprego</b>                                       | <b>Nº de estabelecimentos</b> | <b>Vínculos empregatícios</b> | <b>Valor total das remunerações (R\$)</b> | <b>Remuneração média (R\$)</b> |
|---|-------------------------------|-------------------------------|---|--------------------------------|
| <b>Total</b>  | <b>76</b>                     | <b>779</b>                    | <b>1.175.050,97</b>                       | <b>1.508,41</b>                |
| Administração pública, defesa e seguridade social                                       | 2                             | 589                           | 944.605,70                                | 1.603,74                       |
| Comércio varejista  | 35                            | 91                            | 99.135,04                                 | 1.089,40                       |
| Agricultura, pecuária e serviços relacionados   | 13                            | 37                            | 36.938,54                                 | 998,34                         |
| Fabricação de produtos alimentícios   | 2                             | 5                             | 4.906,00                                  | 981,20                         |
| Educação  | -                             | -                             | -   | -                              |
| Transporte terrestre  | 2                             | 5                             | 6.707,00                                  | 1.341,40                       |
| Aluguéis não-imobiliários e gestão de ativos intangíveis não-financeiros                | 1                             | 7                             | 11.274,00                                 | 1.610,57                       |
| Construção de edifícios   | -                             | -                             | -   | -                              |
| Comércio e reparação de veículos automotores e motocicletas                             | 5                             | 6                             | 5.980,00                                  | 996,67                         |
| Correio e outras atividades de entrega  | 1                             | 2                             | 6.140,71                                  | 3.070,36                       |
| Atividades de serviços financeiros  | 1                             | 3                             | 24.707,72                                 | 8.235,91                       |
| Serviços de escritório, de apoio administrativo e outros serviços prestados às empresas | 2                             | 6                             | 6.565,00                                  | 1.094,17                       |
| Outras atividades de serviços pessoais  | 1                             | 3                             | 3.783,74                                  | 1.261,25                       |
| Alimentação   | 2                             | 3                             | 2.811,00                                  | 937,00                         |
| Atividades de prestação de serviços de informação                                       | 1                             | 2                             | 1.405,50                                  | 702,75                         |
| <b>Outras Atividades</b>  | <b>8</b>                      | <b>20</b>                     | <b>20.091,02</b>                          | <b>1.004,55</b>                |

Fonte: MT, RAIS 2017

## Referências Bibliográficas

- \_\_\_\_\_. Área territorial - Brasil, Grandes Regiões, Unidades da Federação e Municípios. Rio de Janeiro: IBGE, 2017. Disponível em: <<https://www.ibge.gov.br/geociencias-novoportal/organizacao-do-territorio/estrutura-territorial/15761-areas-dos-municipios.html?=&t=acesso-ao-produto>>. Acesso em: setembro de 2018.
- \_\_\_\_\_. Censo Demográfico. Rio de Janeiro: IBGE, 2011. Disponível em: <<http://www.sidra.ibge.gov.br/bda/tabela/listabl.asp?z=cd&o=2&i=P&c=200>>. Acesso em: novembro de 2015.
- \_\_\_\_\_. Contas regionais do Brasil : 2010-2016. Rio de Janeiro: IBGE, 2018. 97 p. Disponível em: <<http://www.ibge.gov.br/home/estatistica/economia/contasregionais/2016/default.shtm>>. Acesso em: fevereiro de 2019.
- \_\_\_\_\_. Estimativas populacionais para os municípios e para as Unidades da Federação brasileiros em 01.07.2017. Rio de Janeiro: IBGE, 2015. Disponível em: <<https://www.ibge.gov.br/estatisticas-novoportal/sociais/populacao/9103-estimativas-de-populacao.html?edicao=16985&t=resultados>>. Acesso em: setembro de 2018.
- \_\_\_\_\_. Ministério da Integração Nacional: Política Nacional de Desenvolvimento Regional. Disponível em: <[http://www.mi.gov.br/microregioes\\_pndr](http://www.mi.gov.br/microregioes_pndr)>. Acesso em: novembro de 2016.
- \_\_\_\_\_. Ministério da Economia: Relação Anual de Informações Sociais 2017. Disponível em: <<http://portal.mte.gov.br/portal-mte/rais/>>. Acesso em: maio de 2019.
- \_\_\_\_\_. Produção Agrícola Municipal: culturas temporárias e permanentes 2015. Rio de Janeiro: IBGE, 2017. Disponível em: <<http://www.ibge.gov.br/home/estatistica/economia/pam/2014/default.shtm>>. Acesso em: dezembro de 2018.
- \_\_\_\_\_. Produção da Pecuária Municipal 2017. Rio de Janeiro: IBGE, 2017. Disponível em: <<http://www.sidra.ibge.gov.br/bda/tabela/listabl.asp?c=3939&z=p&o=28>>. Acesso em: abril de 2019.
- \_\_\_\_\_. Produto Interno Bruto dos Municípios 2010-2016. Rio de Janeiro: IBGE, 2018. Disponível em: <<https://www.ibge.gov.br/estatisticas-novoportal/economicas/contas-nacionais/9088-produto-interno-bruto-dos-municipios.html?=&t=resultados>>. Acesso em: março de 2019.
- PNUD. Atlas do desenvolvimento humano. Brasília: PNUD, IPEA, FJP, 2013. Disponível em: <<http://www.atlasbrasil.org.br/2013/pt/download/>>. Acesso em: novembro de 2016.