

Informações Socioeconômicas Municipais

Município:

Tamboril

Ceará



Presidente:

Romildo Carneiro Rolim

Diretoria:

Antônio Rosendo Neto Júnior

Cláudio Luiz Freire Lima

José Max Araújo Bezerra

Lúcio Rodrigues Capelletto

Perpétuo Socorro Cajazeiras

Elaboração:

Leonardo Dias Lima

Hamilton Reis de Oliveira

Antônio Kassy Monteiro Costa

Bruno Gabai

Marcus Vinicius Adriano Araújo

Escritório Técnico de Estudos Econômicos do Nordeste

Economista Chefe: Luiz Alberto Esteves

Gerente Ambiente : Tibério Rômulo Romão Bernardo

Célula de Gestão de Informações Econômicas

Gerente: Bruno Gabai

Parte 1 - Território e Demografia

Tabela 1 – Informações Gerais do Município

| Variáveis | Dados |
|--|-------------------------------|
| Municípios | Tamboril |
| Mesorregião | Sertões Cearenses |
| Microrregião | Sertão de Cratéis |
| UF | Ceará |
| Região Metropolitana | 0 |
| Área de atuação do FNE? | Sim |
| Qtd. de agências do BNB no Município? | 0 |
| Qual agência do BNB procurar? | Nova Russas |
| Semiárido | Sim |
| Tipologia PNDR | Média Renda e Médio Dinamismo |
| Território da Cidadania | Inhamuns Crateús - CE |
| Nº de Distritos | 8 |
| Fronteira com o Oceano Atlântico (km) | Não |
| Bioma | Caatinga |

Tabela 2 - Área, População e Densidade Demográfica – 1991, 2000, 2010 e 2018

| Unidade Geográfica | Área Territorial Km ² | População (nº de pessoas) | | | | Densidade Demográfica | | | |
|--------------------|----------------------------------|---------------------------|---------------|---------------|---------------|-----------------------|-------------|-------------|-------------|
| | | 1991 | 2000 | 2010 | 2018 | 1991 | 2000 | 2010 | 2018 |
| Brasil | 8.515.759 | 146.825.475 | 169.798.885 | 190.755.799 | 208.494.900 | 17,2 | 19,9 | 22,4 | 24,5 |
| Nordeste | 1.554.291 | 42.497.540 | 47.741.426 | 53.081.950 | 57.254.159 | 27,3 | 30,7 | 34,2 | 36,8 |
| Ceará | 148.888 | 6.366.647 | 7.430.661 | 8.452.381 | 9.075.649 | 42,8 | 49,9 | 56,8 | 61,0 |
| Tamboril | 1.961 | 25.656 | 25.266 | 25.451 | 25.731 | 13,1 | 12,9 | 13,0 | 13,1 |

Gráfico 1 - Participação da população do município em relação ao total do Estado - 1991-2018

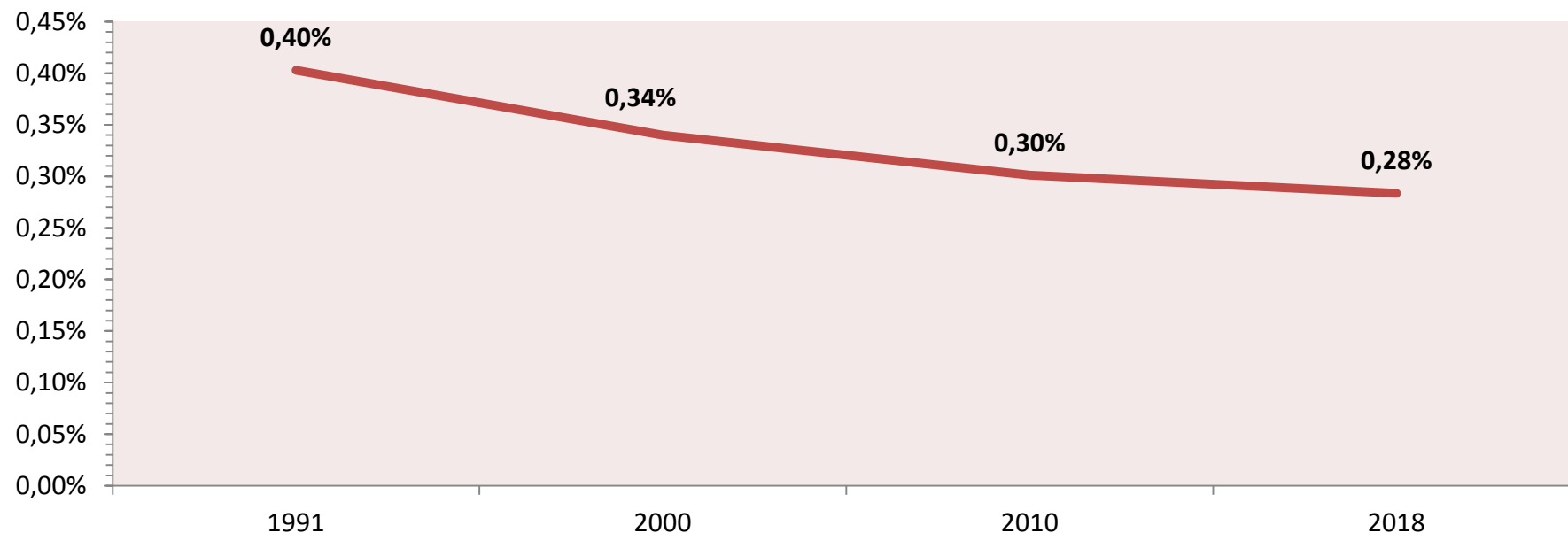

Fonte: IBGE, Censo Demográfico; IBGE, Estimativas populacionais para os municípios e para as Unidades da Federação brasileiros em 01.07.2018; IBGE, Área Territorial Oficial 2018.
Elaboração: PNUD, Atlas do desenvolvimento humano 2013

Gráfico 2 - Evolução da densidade demográfica por unidade geográfica - 1991-2018

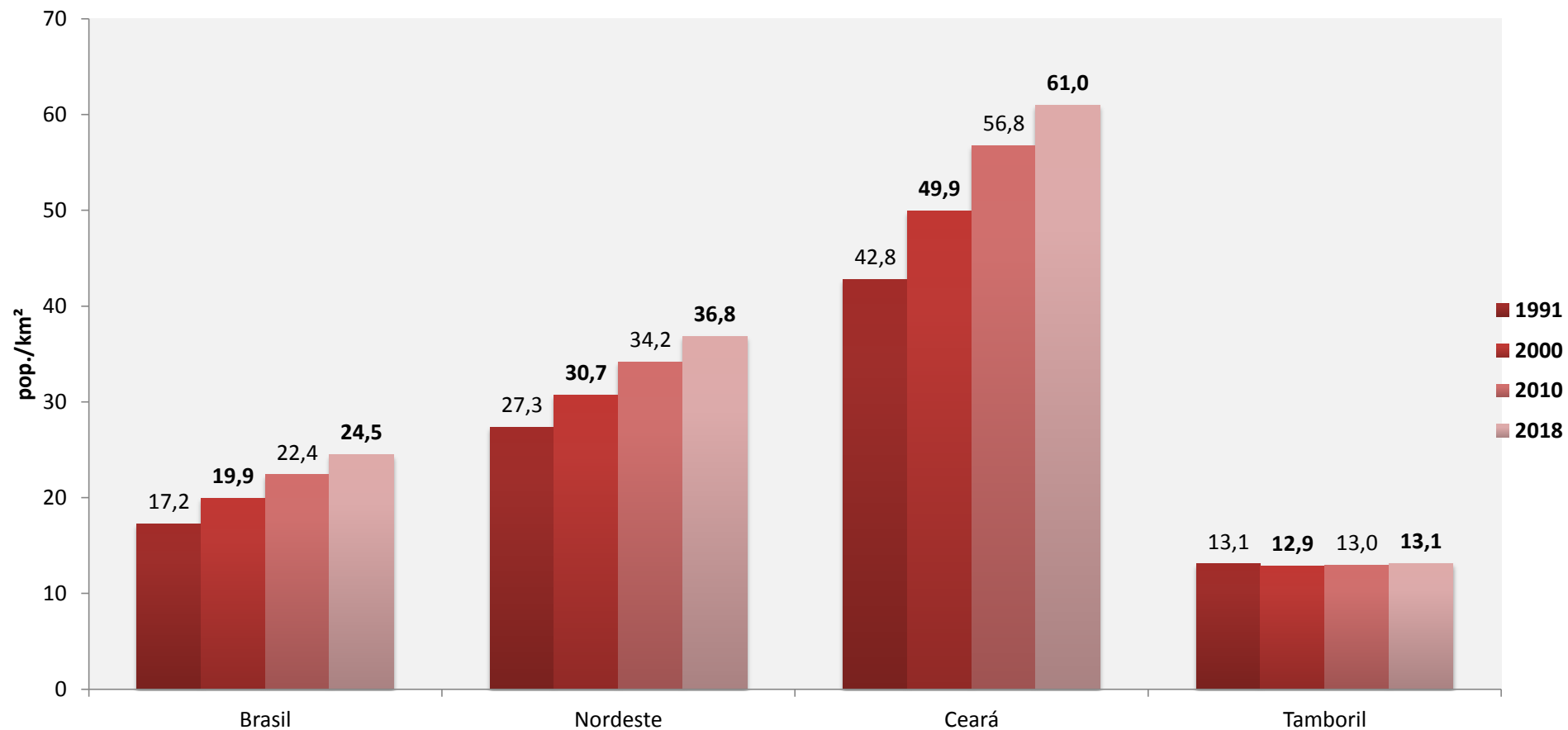

Fonte: IBGE, Censo Demográfico; IBGE, Estimativas populacionais para os municípios e para as Unidades da Federação brasileiros em 01.07.2018; IBGE, Área Territorial Oficial 2018.

Elaboração: PNUD, Atlas do desenvolvimento humano 2013

Gráfico 3 - Crescimento médio anual da população por unidade geográfica - 1991-2018

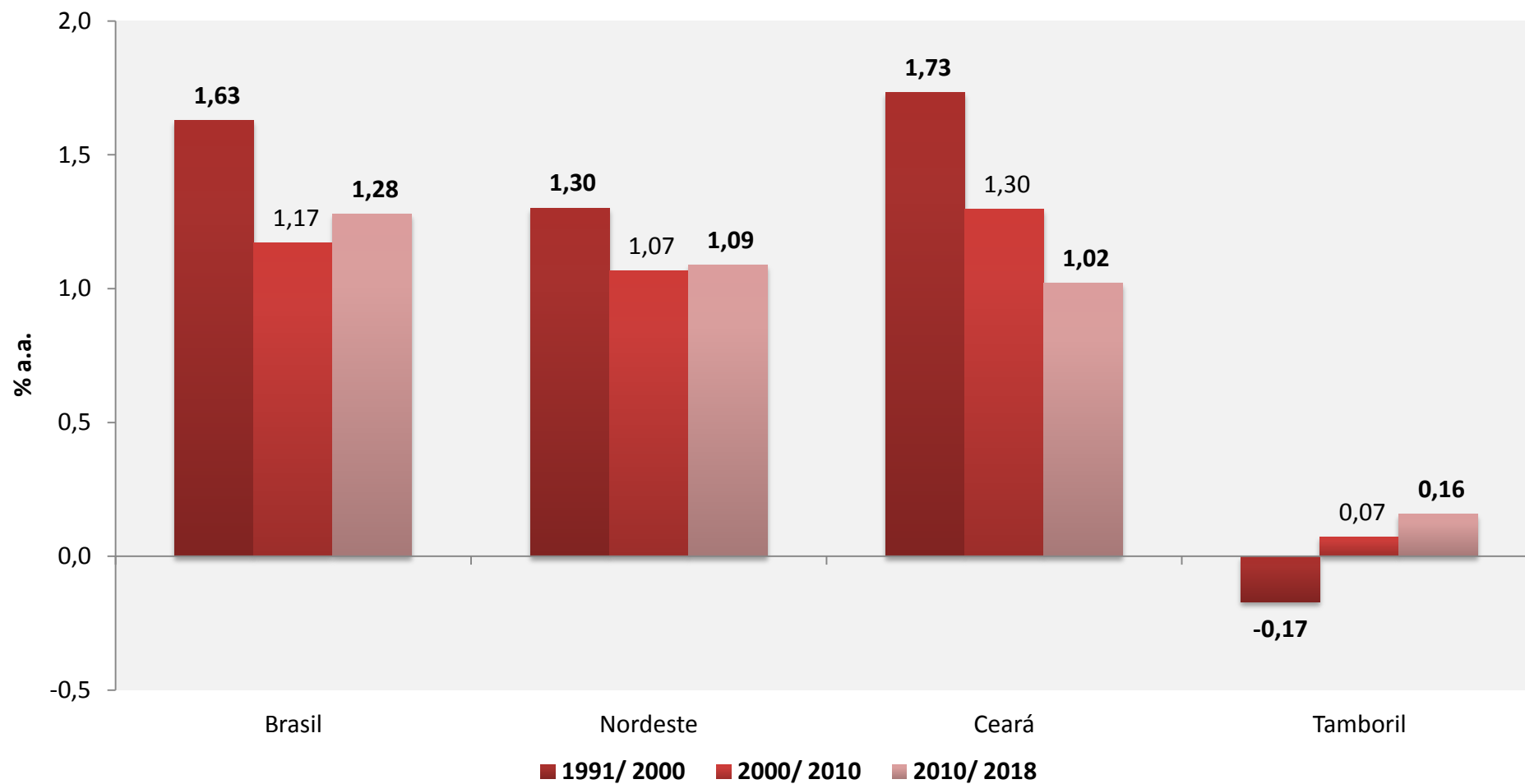

Fonte: IBGE, Censo Demográfico; IBGE, Estimativas populacionais para os municípios e para as Unidades da Federação brasileiros em 01.07.2018; IBGE, Área Territorial Oficial 2018.

Elaboração: PNUD, Atlas do desenvolvimento humano 2013

Tabela 3 - População residente por situação do domicílio e unidade geográfica - 1991, 2000 e 2010

| Unidade Geográfica | Pop. Total (nº de pessoas) | | | Pop. Urbana (nº de pessoas) | | | Pop. Rural (nº de pessoas) | | |
|--------------------|----------------------------|---------------|---------------|-----------------------------|---------------|---------------|----------------------------|---------------|---------------|
| | 1991 | 2000 | 2010 | 1991 | 2000 | 2010 | 1991 | 2000 | 2010 |
| Brasil | 146.825.475 | 169.798.885 | 190.755.799 | 110.990.990 | 137.953.959 | 160.925.792 | 35.834.485 | 31.844.926 | 29.830.007 |
| Nordeste | 42.497.540 | 47.741.426 | 53.081.950 | 25.776.279 | 32.975.425 | 38.821.246 | 16.721.261 | 14.766.001 | 14.260.704 |
| Ceará | 6.366.647 | 7.430.661 | 8.452.381 | 4.162.007 | 5.315.318 | 6.346.557 | 2.204.640 | 2.115.343 | 2.105.824 |
| Tamboril | 25.656 | 25.266 | 25.451 | 8.186 | 11.933 | 14.202 | 17.470 | 13.333 | 11.249 |

Gráfico 4 - Taxa de urbanização por unidade geográfica - 1991-2010

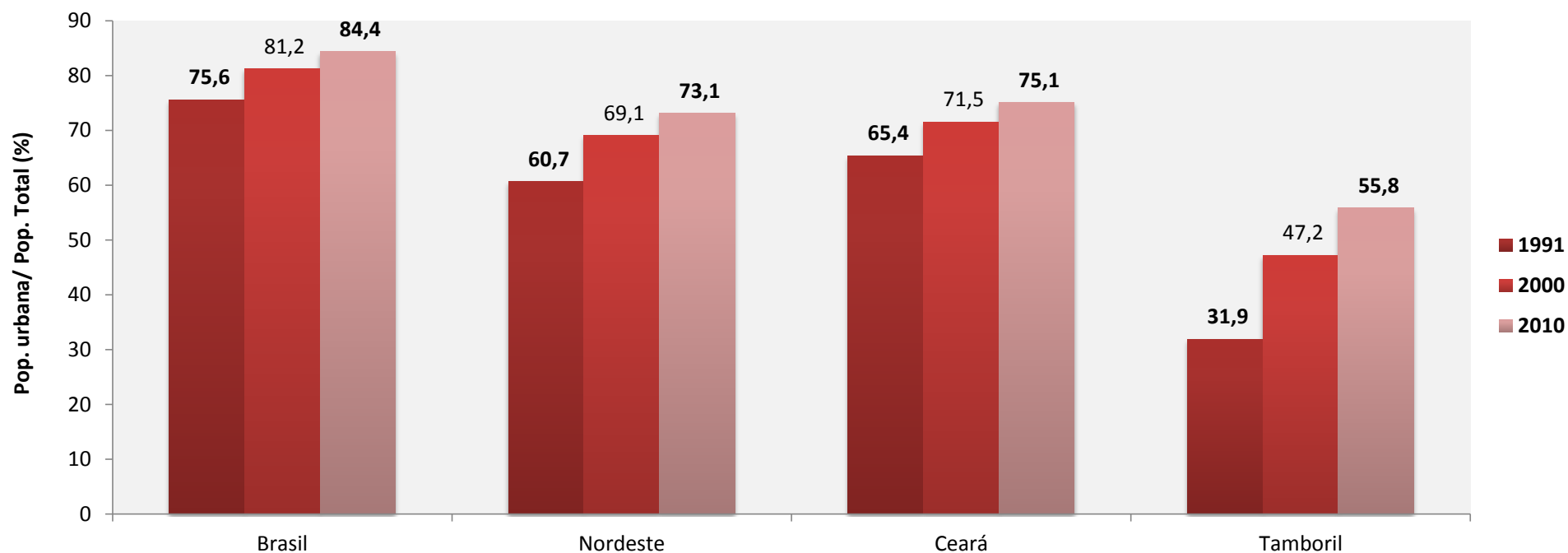

Fonte: IBGE, Censo Demográfico.

Elaboração: PNUD, Atlas do desenvolvimento humano 2013

Gráfico 5 - Distribuição da população residente por faixa etária e situação do domicílio (%): Tamboril - CE – 2010

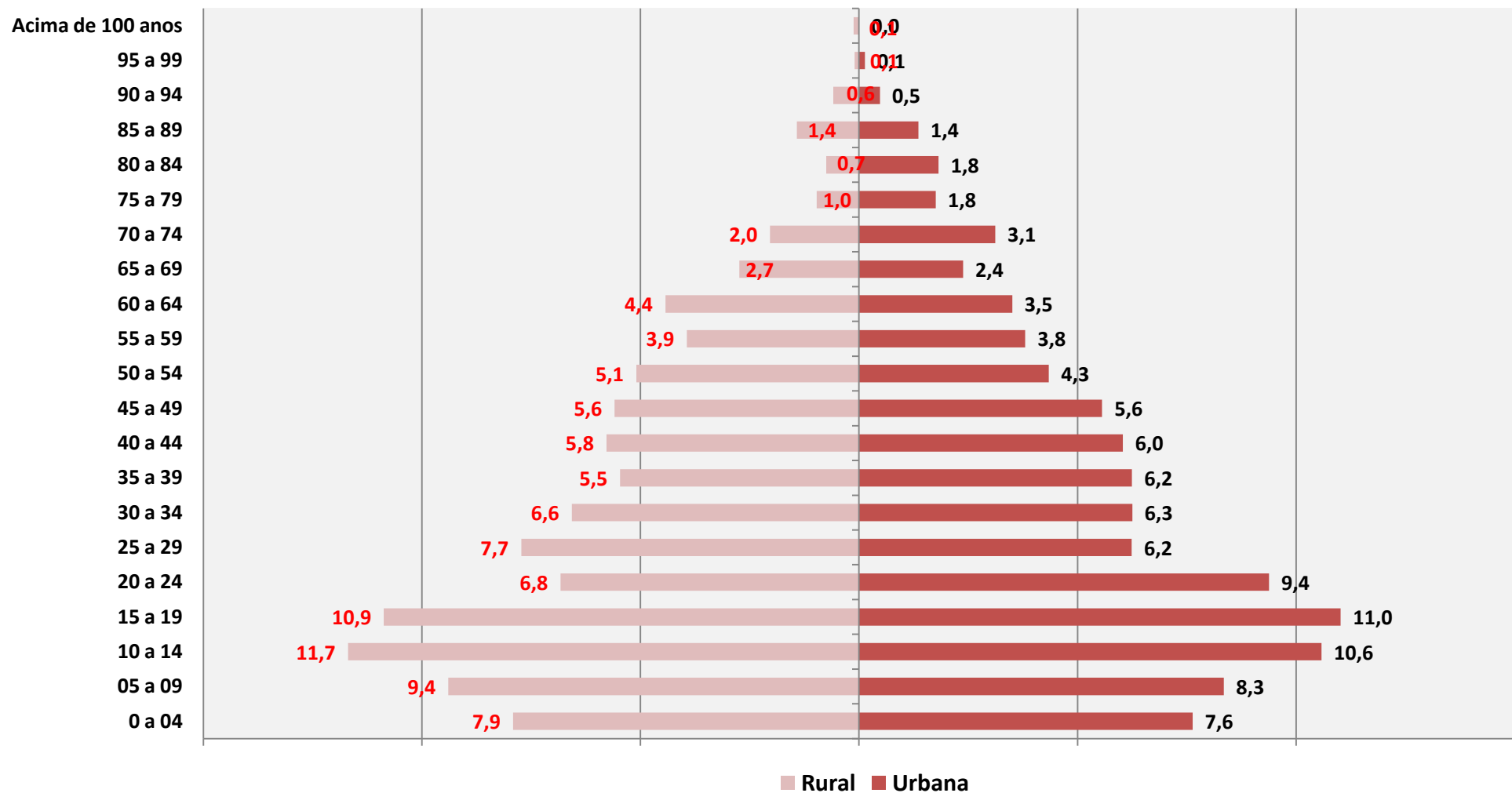

Fonte: IBGE, Censo Demográfico 2010.
Elaboração: BNB; ETENE.

Gráfico 6 – Informações demográficas - Tamboril - CE - 1991, 2000 e 2010

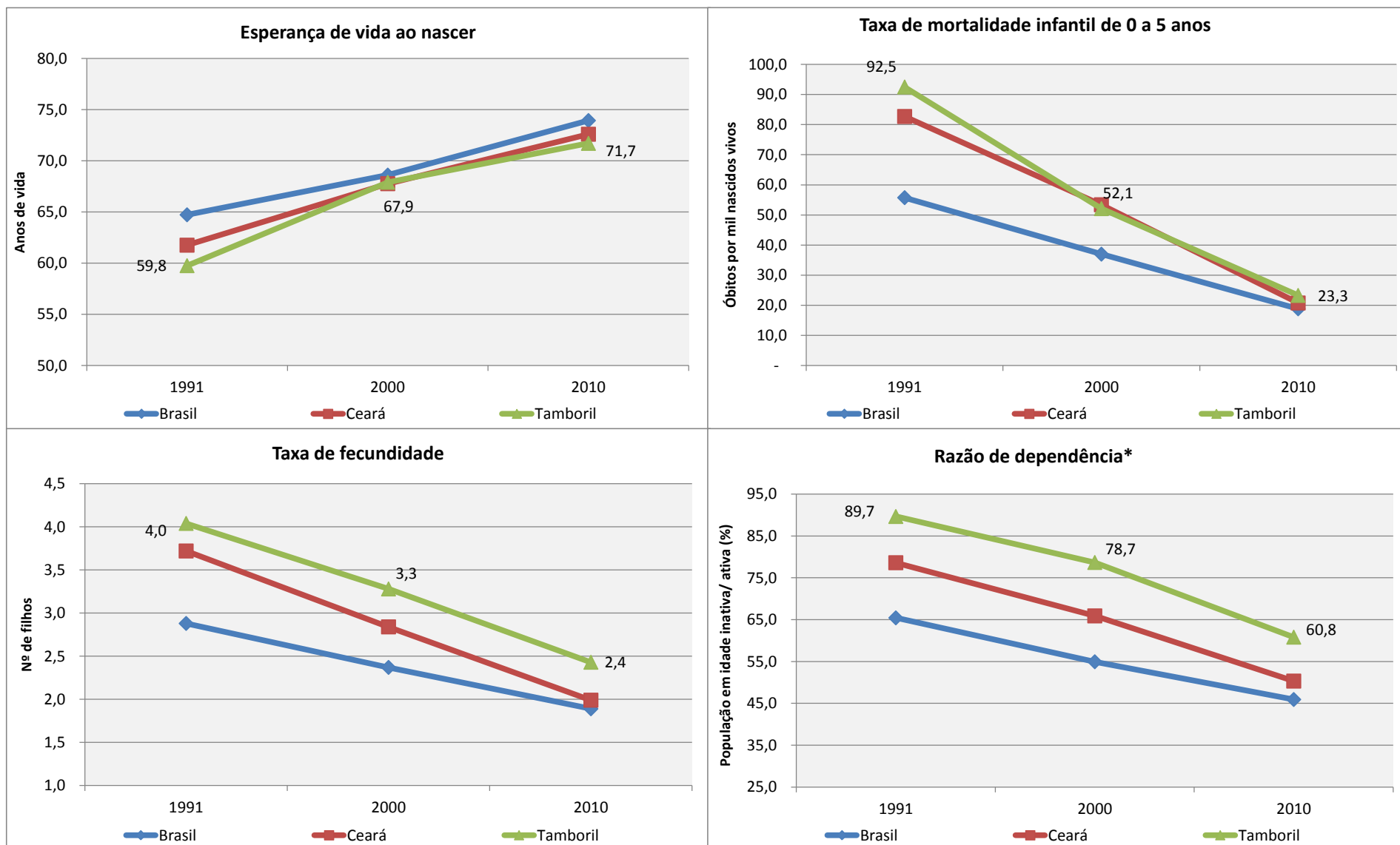

Fonte: IBGE, Censo Demográfico. Elaboração: PNUD, Atlas do Desenvolvimento Humano 2013. Nota*: Percentual da população com menos de 15 anos e acima de 65 anos em relação à população de 15 a 64 anos.

Parte 2 – Indicadores Sociais

Gráfico 7 – Indicadores educacionais - Tamboril - CE - 1991, 2000 e 2010

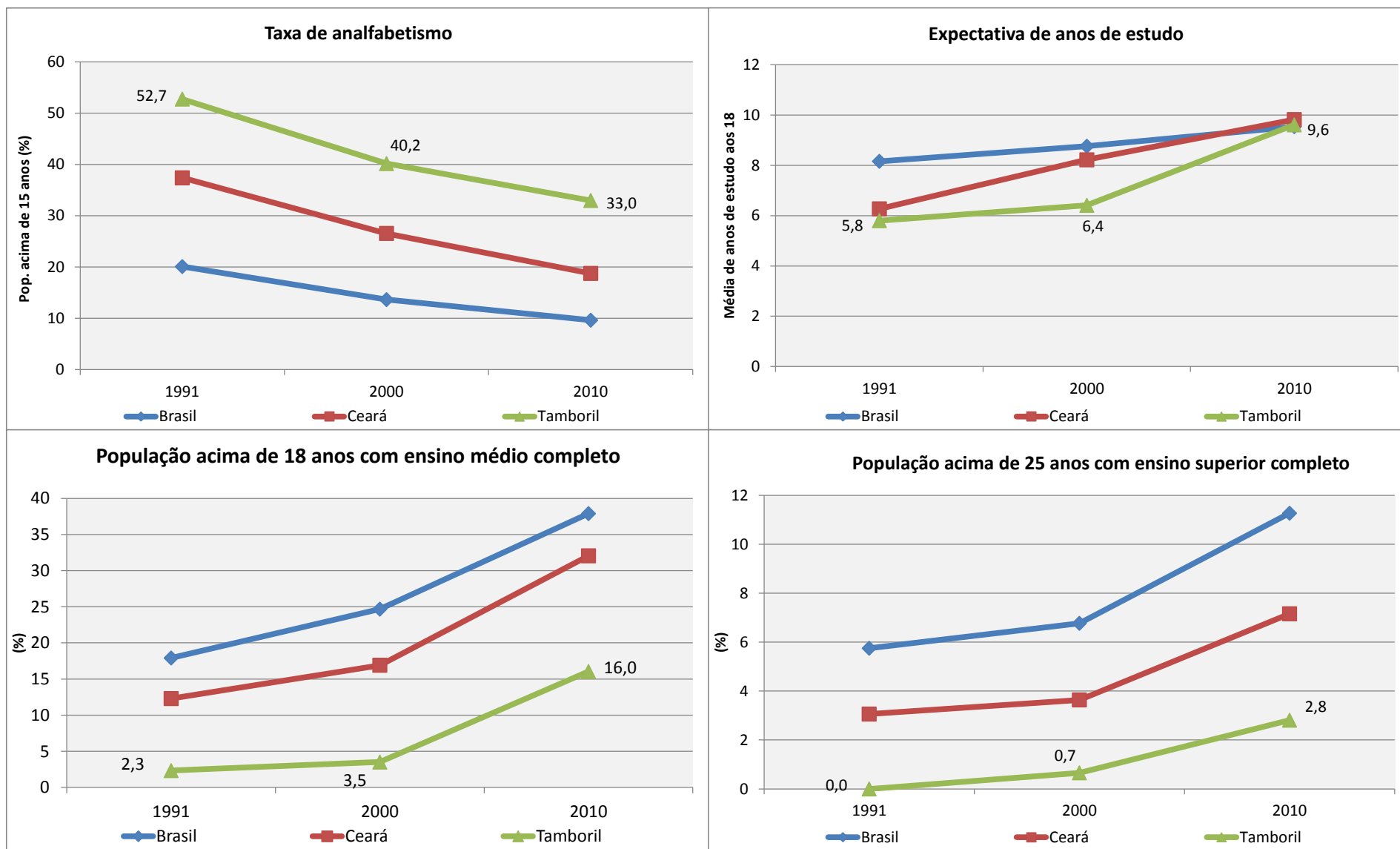

Fonte: IBGE, Censo Demográfico. Elaboração: PNUD, Atlas do desenvolvimento humano 2013

Gráfico 8 – Indicadores de desigualdade - Tamboril - CE - 1991, 2000 e 2010

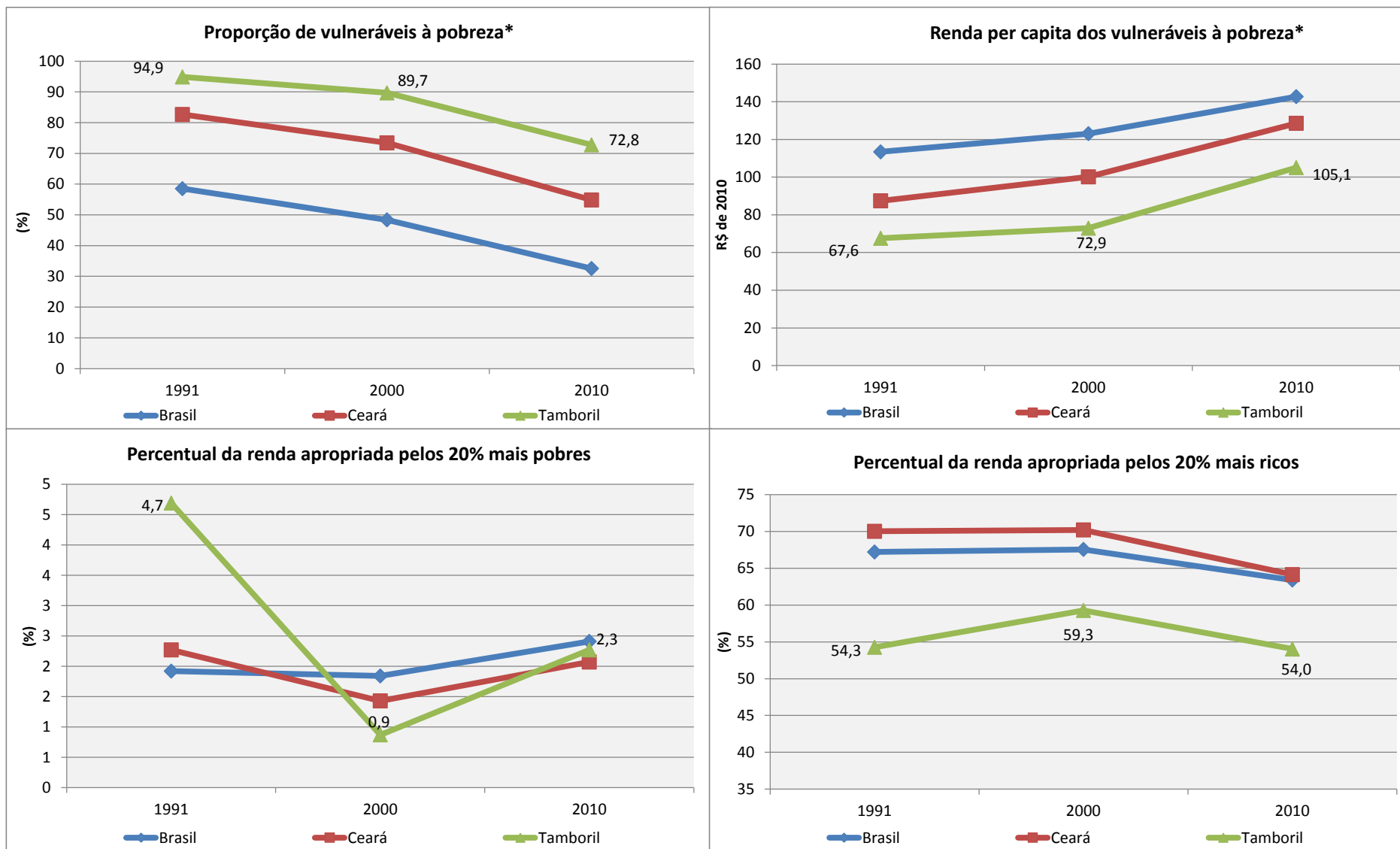

Fonte: IBGE, Censo Demográfico. Elaboração: PNUD, Atlas do Desenvolvimento Humano 2013. Nota*: Indivíduos com renda domiciliar per capita igual ou inferior a R\$ 255,00 mensais, em reais de agosto de 2010, equivalente a 1/2 salário mínimo nessa data.

Gráfico 9 – Indicadores das condições habitacionais - Tamboril - CE - 1991, 2000 e 2010

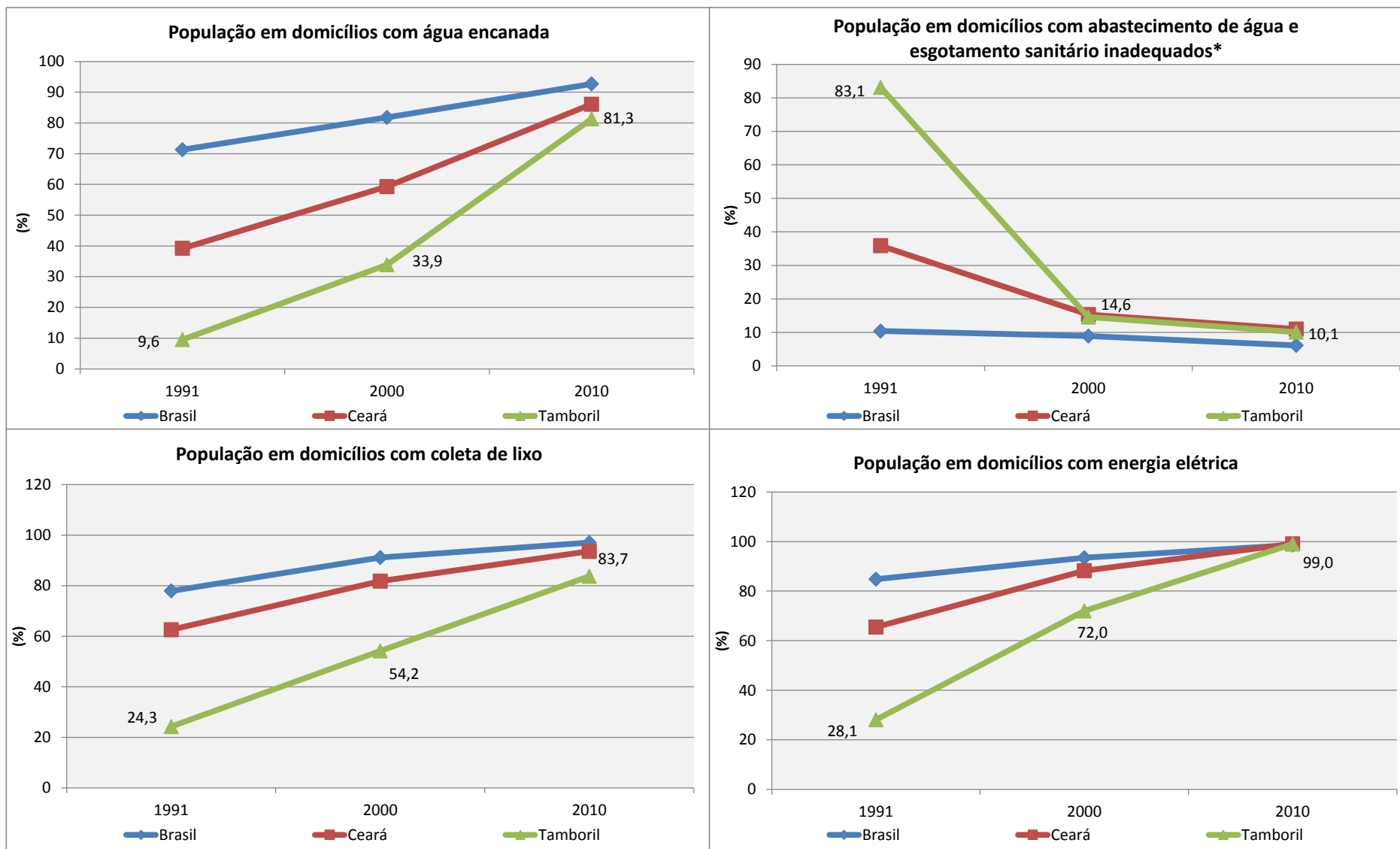

Fonte: IBGE, Censo Demográfico. Elaboração: PNUD, Atlas do Desenvolvimento Humano 2013. Nota*: Domicílios cujo abastecimento de água não provem de rede geral e cujo esgotamento sanitário não é realizado por rede coletora de esgoto ou fossa séptica.

Gráfico 10 – Indicadores de desenvolvimento humano - Tamboril - CE - 1991, 2000 e 2010

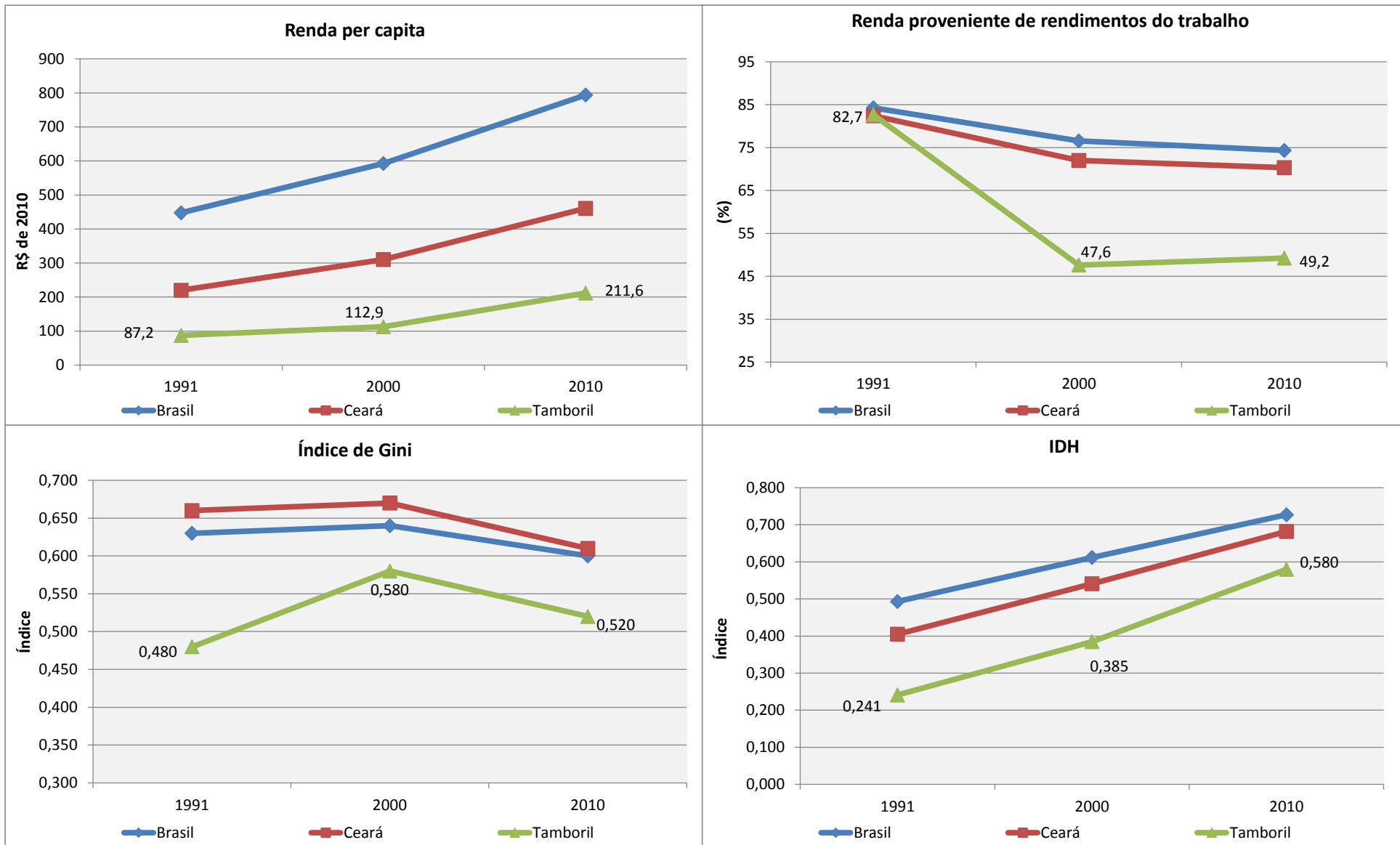

Fonte: IBGE, Censo Demográfico. Elaboração: PNUD, Atlas do Desenvolvimento Humano 2013.

Parte 3 - Indicadores Econômicos

Tabela 4 – Produto Interno Bruto e sua composição setorial por unidade geográfica – 2016

| Unidade Geográfica | PIB R\$ milhões | Impostos R\$ milhões | VAB Total R\$ milhões | VAB R\$ milhões | | | |
|--------------------|-----------------|----------------------|-----------------------|-----------------|-----------|-----------|--------------|
| | | | | Agropecuária | Indústria | Serviços | Adm. Pública |
| Brasil | 6.267.205 | 849.506 | 5.417.699 | 306.655 | 1.150.207 | 3.015.716 | 945.121 |
| Nordeste | 898.083 | 105.832 | 792.251 | 48.875 | 154.503 | 390.936 | 197.936 |
| Ceará | 138.379 | 16.622 | 121.756 | 5.720 | 23.374 | 64.240 | 28.423 |
| Tamboril | 194 | 6 | 187 | 45 | 7 | 53 | 82 |

Gráfico 11 - Contribuição por partes do PIB do Município de Tamboril - CE em relação ao Estado - 2016

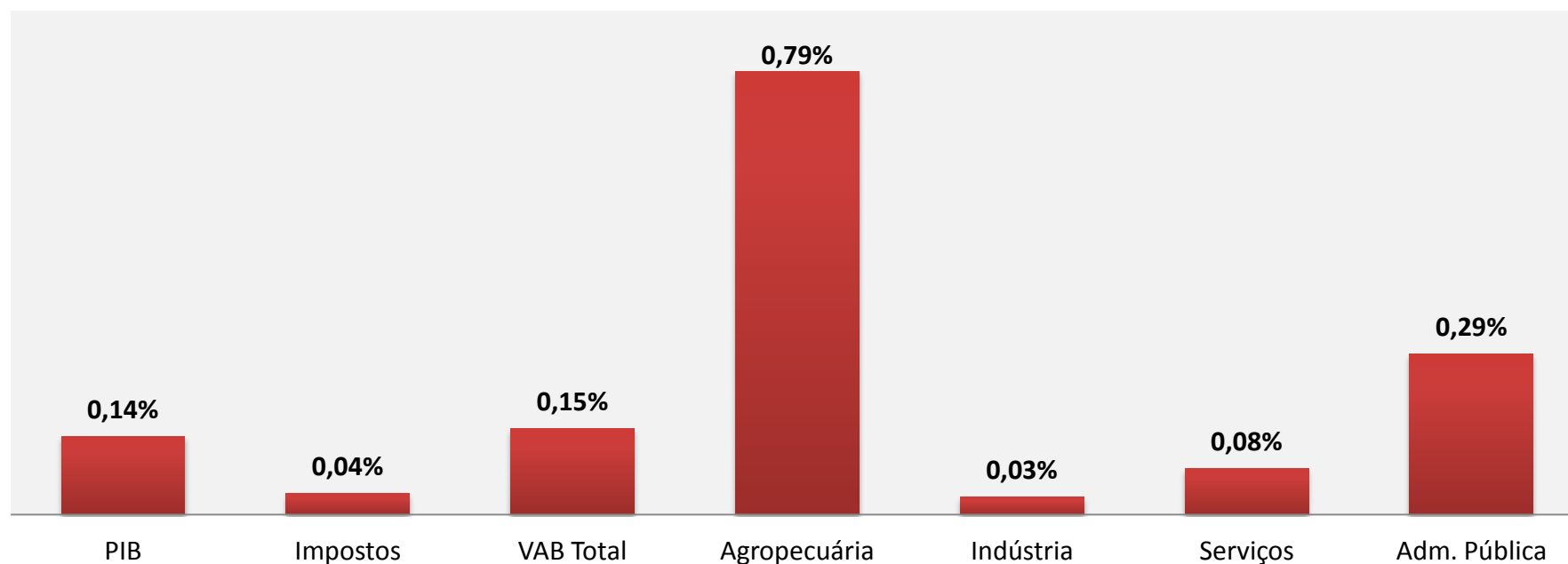

Fonte: IBGE, Produto Interno Bruto dos Municípios 2010-2016.

Gráfico 12 - Índice de variação da participação do município de Tamboril - CE no total do Estado - 2010-2016

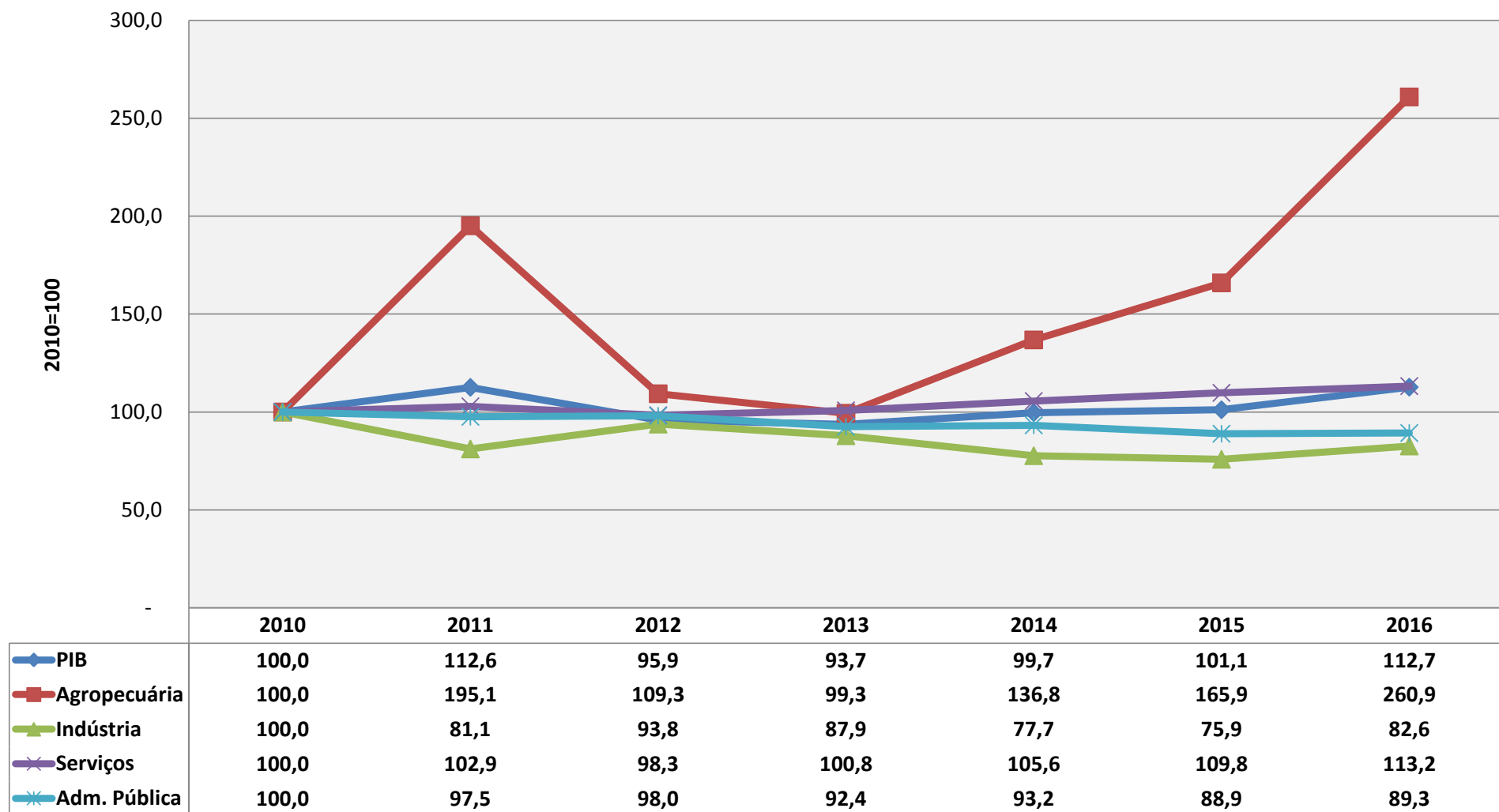

Fonte: IBGE, Produto Interno Bruto dos Municípios 2010-2016.

Gráfico 13 - Participação setorial no PIB por unidade geográfica - 2016

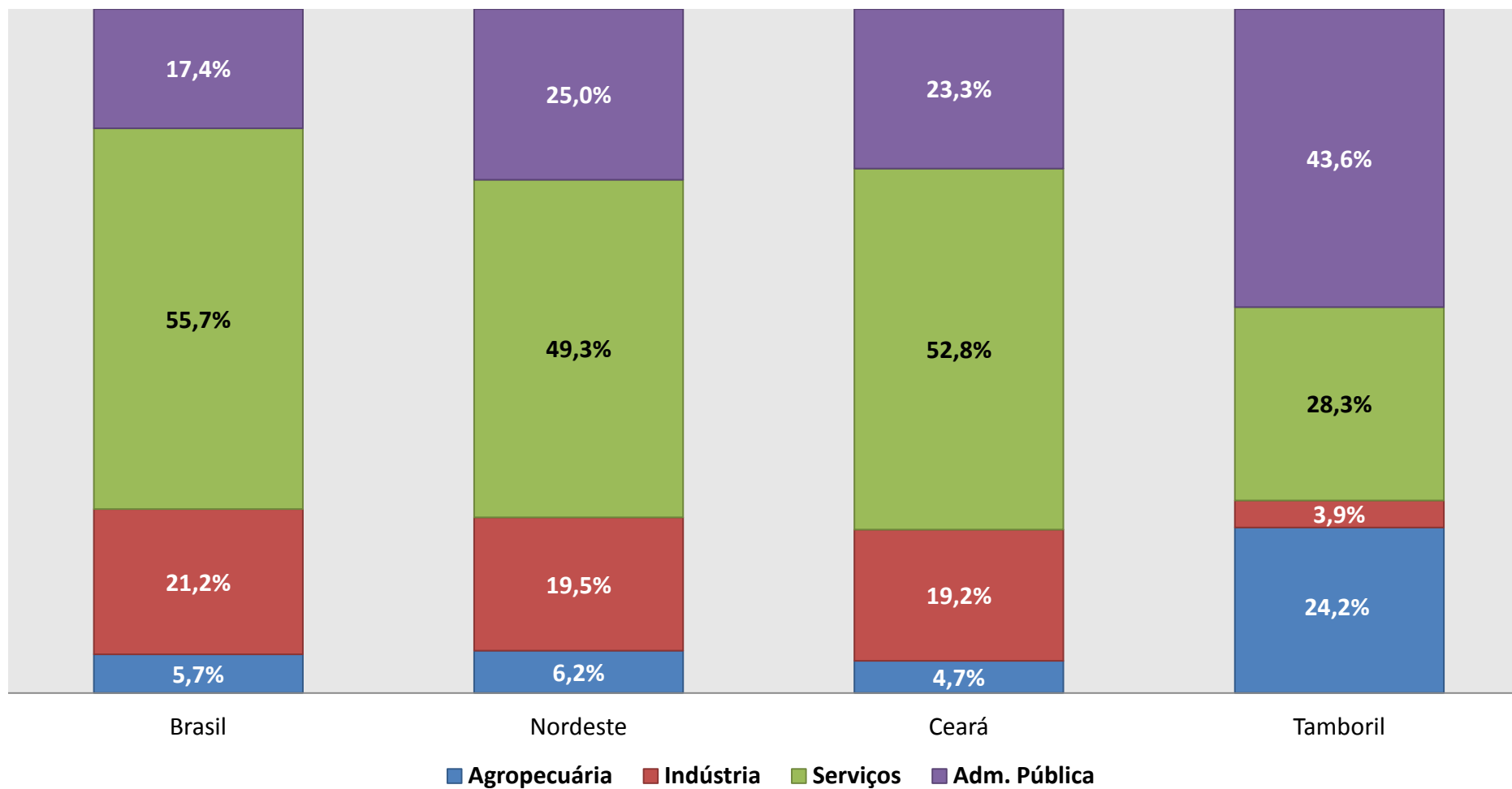

Fonte: IBGE, Produto Interno Bruto dos Municípios 2010-2016.

Tabela 5 – PIB per capita, comparação por unidade geográfica com o Brasil – 2012 - 2016

| Unidade Geográfica | PIB per capita (R\$) | | | | |
|--------------------|----------------------|--------------|--------------|--------------|--------------|
| | 2012 | 2013 | 2014 | 2015 | 2016 |
| Brasil | 24.821 | 26.517 | 28.500 | 29.322 | 30.411 |
| Nordeste | 12.115 | 12.986 | 14.329 | 15.002 | 15.779 |
| Ceará | 11.268 | 12.421 | 14.255 | 14.669 | 15.438 |
| Tamboril | 4.549 | 4.943 | 6.088 | 6.410 | 7.577 |

Gráfico 14 - PIB per capita em relação ao nacional - 2011-2016

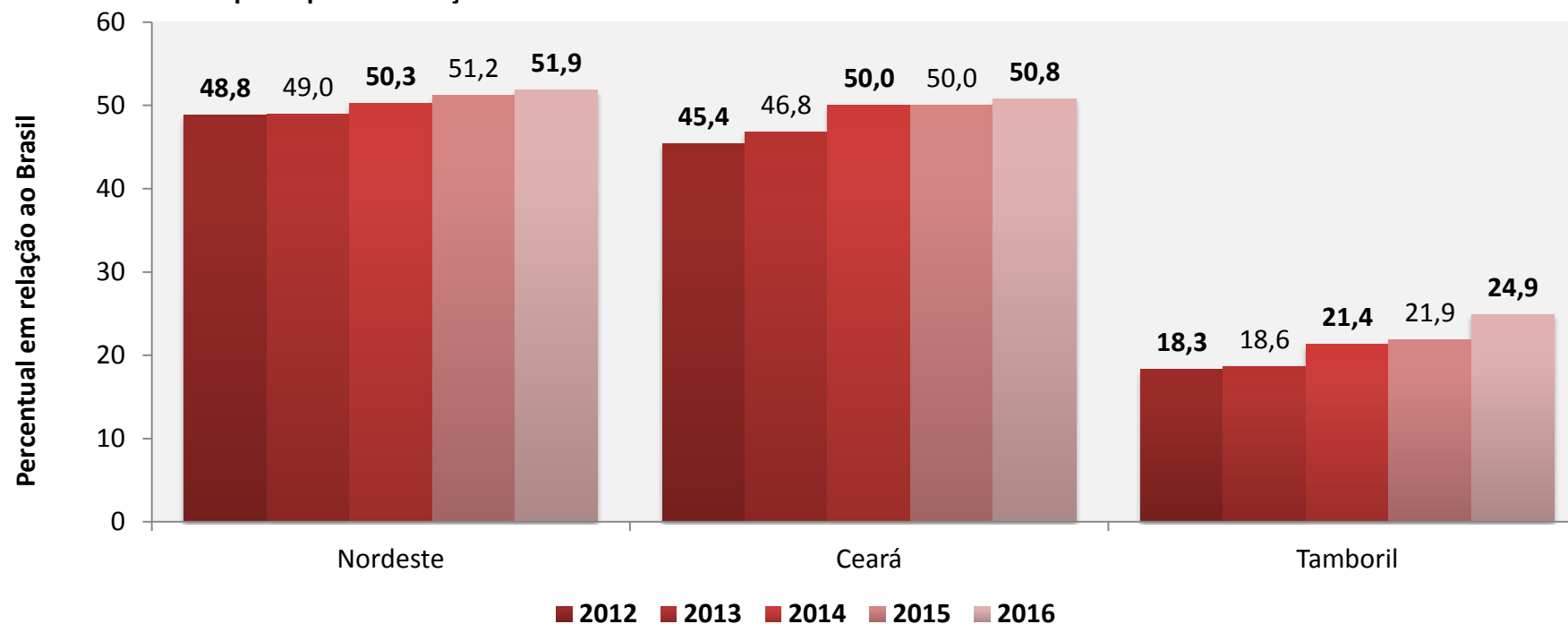

Fonte: IBGE, Contas Regionais do Brasil - 2010-2014; IBGE, Produto Interno Bruto dos Municípios 2010-2016.

Tabela 6 - Produção agrícola no município de Tamboril - CE - 2017

| Principais lavouras ¹ | Área plantada (Hectares) | Quantidade ¹ (toneladas) | Rendimento médio (kg /h) ¹ | Vlr. Produção (R\$ mil) |
|----------------------------------|--------------------------|-------------------------------------|---------------------------------------|-------------------------|
| Total | 24.203 | - | - | 13.434 |
| Milho (em grão) | 12.500 | 9.738 | 779 | 5.858 |
| Feijão (em grão) | 11.260 | 3.625 | 322 | 7.250 |
| Mandioca | 70 | 392 | 5.600 | 193 |
| Mamona (baga) | 350 | 70 | 200 | 77 |
| Cana-de-açúcar | 2 | 27 | 13.500 | 5 |
| Manga | 5 | 19 | 3.800 | 15 |

Gráfico 15 - Participação do valor da produção municipal no total do Estado por lavoura - 2017

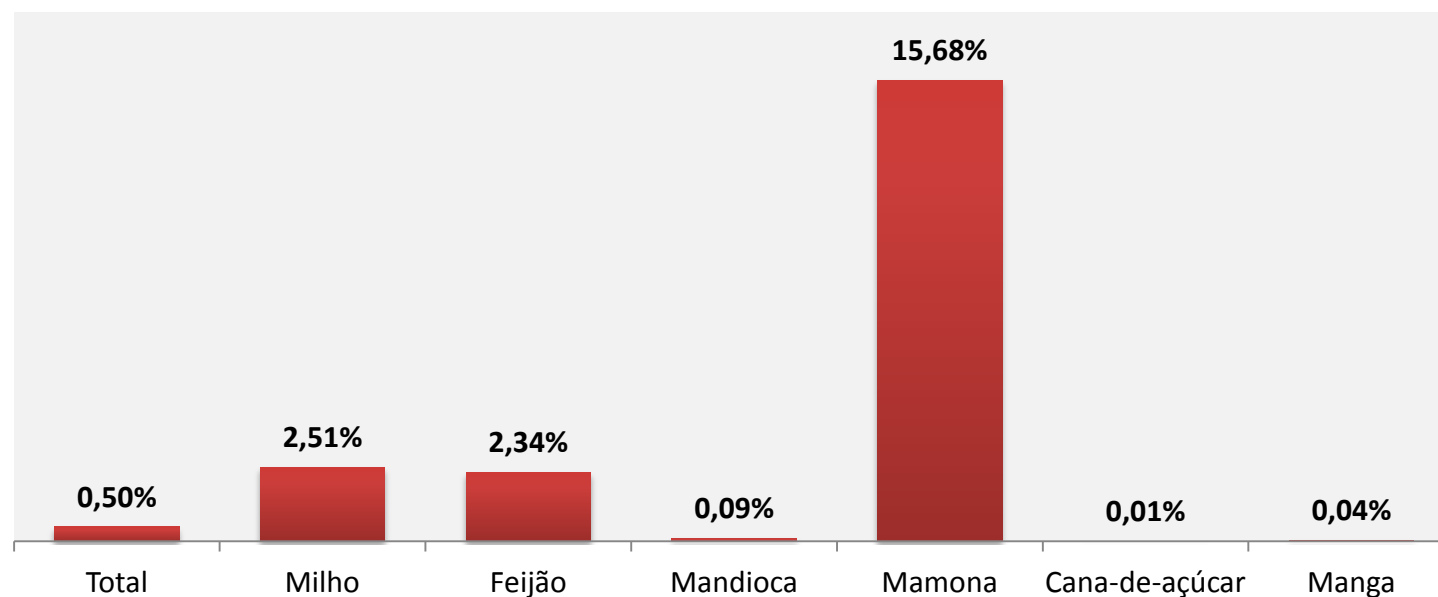

Fonte: IBGE, PAM 2017

Nota 1: A quantidade produzida de todos os cultivos está em toneladas, com exceção do coco-da-baía cuja unidade de medida é mil frutos e o rendimento médio em frutos/ha.

Gráfico 16 - Produtividade* no município de Tamboril - CE em relação à outras unidades geográficas, por lavoura - 2017

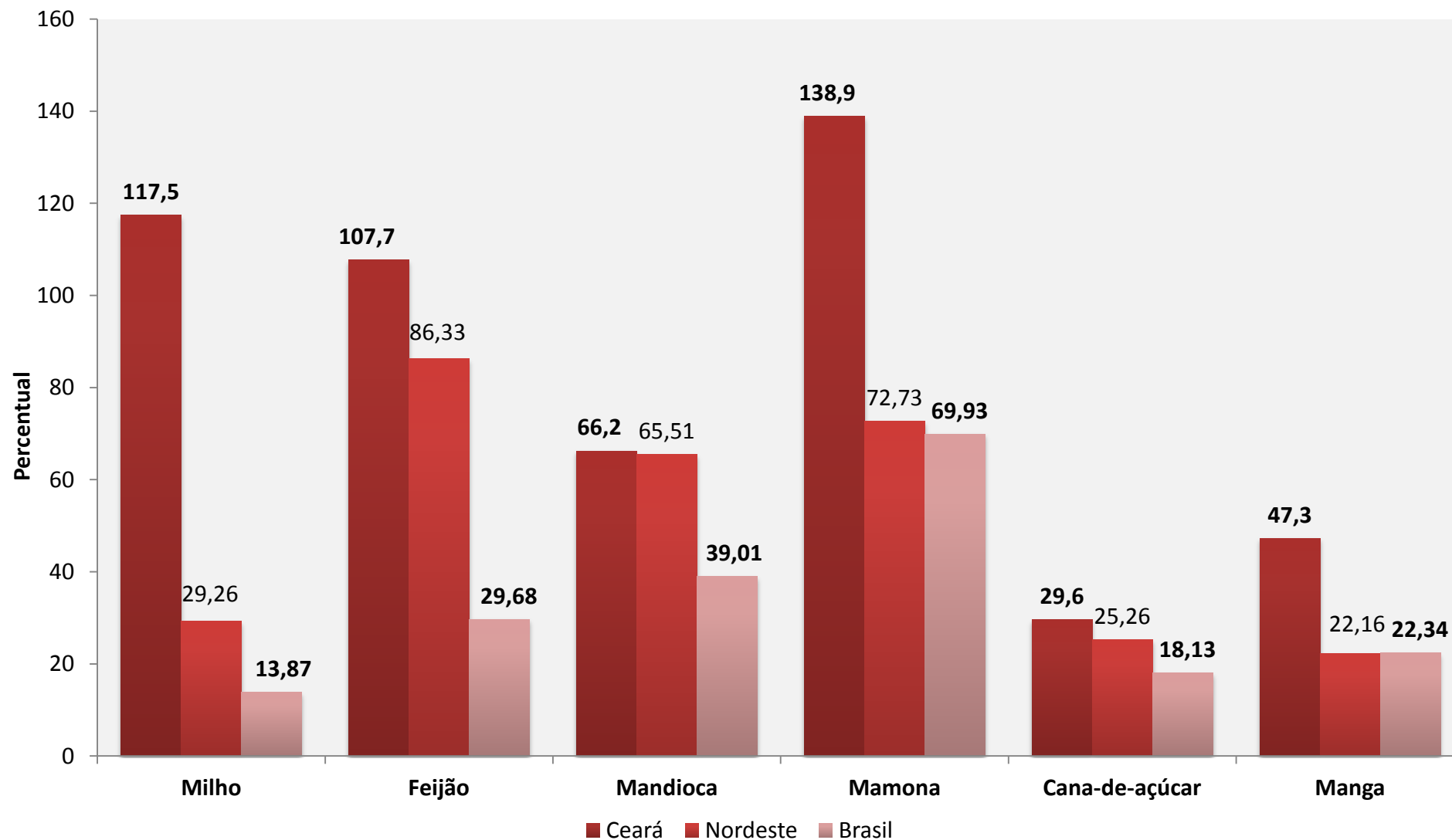

Fonte: IBGE, PAM 2017

Nota *: A produtividade corresponde ao rendimento médio, calculado pela tonelada/ha, com exceção do coco-da-baía cuja unidade de medida é frutos/ha.

Gráfico 17 - Índice de crescimento da produção agrícola em Tamboril - CE por lavoura -2010-2017

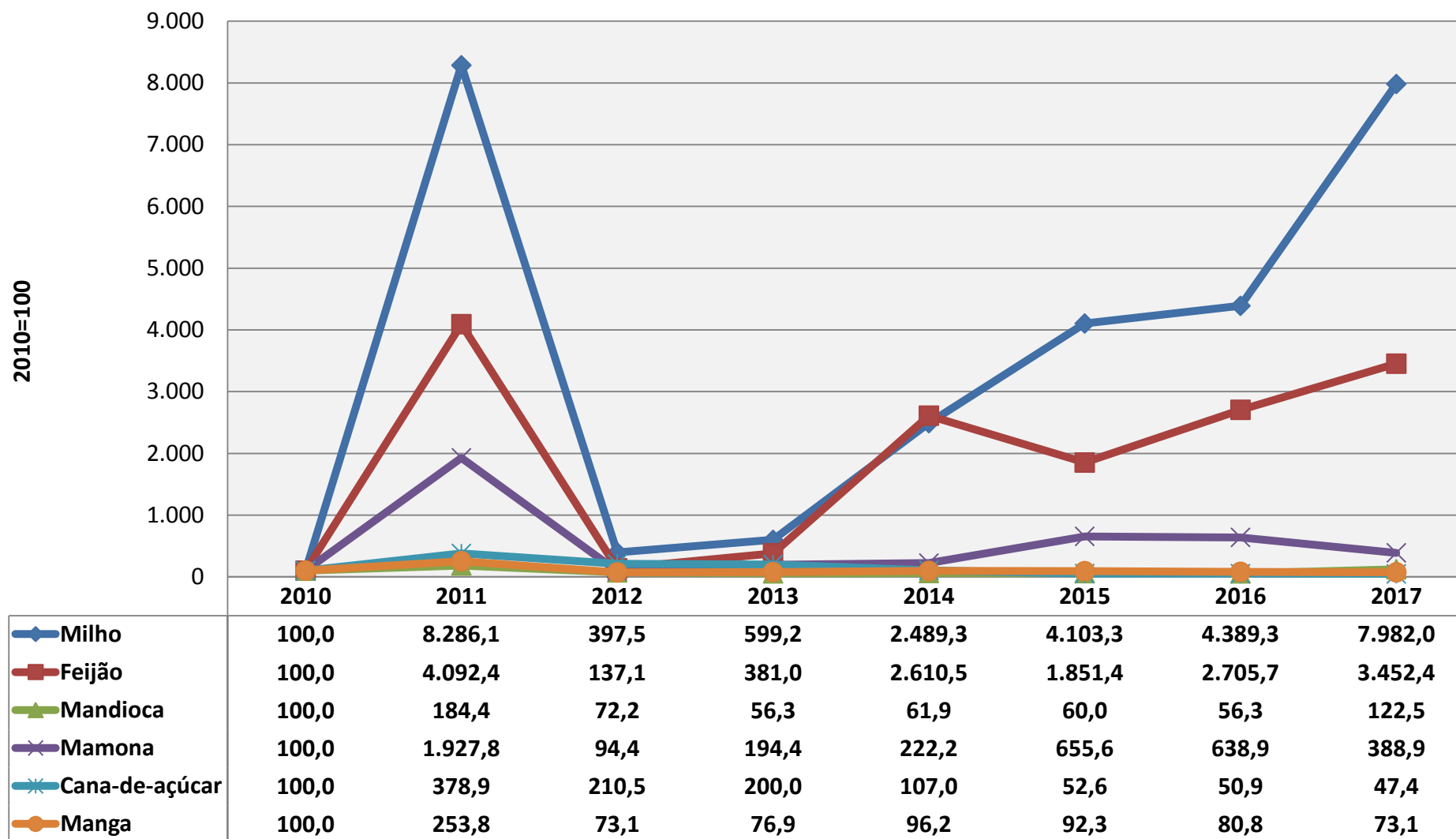

Fonte: IBGE, PAM 2017

Nota 1: A produtividade corresponde ao rendimento médio, calculado pela tonelada/ha, com exceção do coco-da-baía cuja unidade de medida é frutos/ha.

Tabela 7 - Número de cabeças por criação no município de Tamboril - CE - 2017

| Criações (cabeças) | Brasil | Nordeste | Ceará | Tamboril |
|-----------------------|---------------|-------------|------------|---------------|
| Bovino | 214.899.796 | 27.736.607 | 2.259.169 | 20.422 |
| Vacas ordenhadas | 17.060.117 | 3.307.922 | 497.004 | 4.700 |
| Bubalino | 1.381.395 | 130.065 | 1.241 | - |
| Equino | 5.501.872 | 1.311.786 | 117.110 | 1.114 |
| Suíno - total | 41.099.460 | 5.445.150 | 1.194.264 | 8.950 |
| Suíno - matrizes | 4.744.876 | 1.054.586 | 190.999 | 1.417 |
| Caprino | 9.592.079 | 8.944.461 | 1.075.850 | 25.332 |
| Ovino | 17.976.367 | 11.544.939 | 2.249.769 | 40.613 |
| Galináceos - total | 1.425.699.944 | 164.838.480 | 30.044.156 | 64.298 |
| Galináceos - galinhas | 242.767.457 | 43.505.925 | 10.833.764 | 33.731 |
| Codornas | 15.473.981 | 2.005.322 | 815.080 | - |

Gráfico 18 - Participação do rebanho municipal no total do Estado por criação - 2017



Gráfico 19 - Índice de crescimento do efetivo de rebanhos em Tamboril - CE, por criação - 2010-2017



Fonte: IBGE, PPM 2017

Tabela 7 - Produção de origem animal por produto no município de Tamboril - CE - 2017

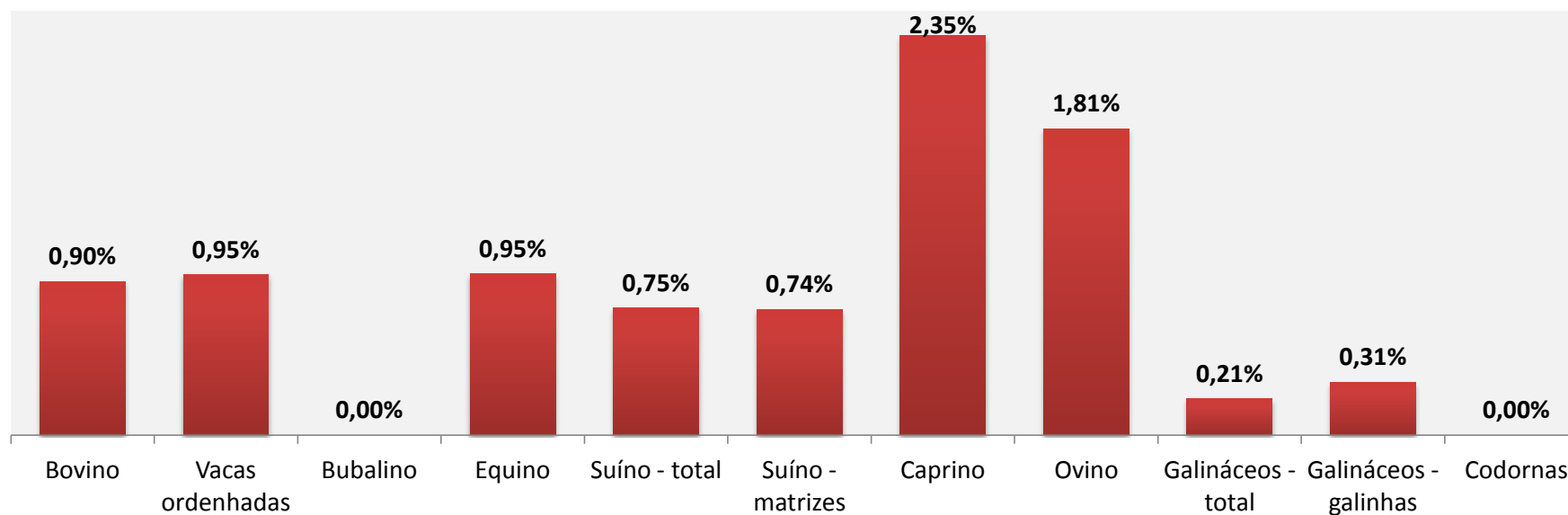
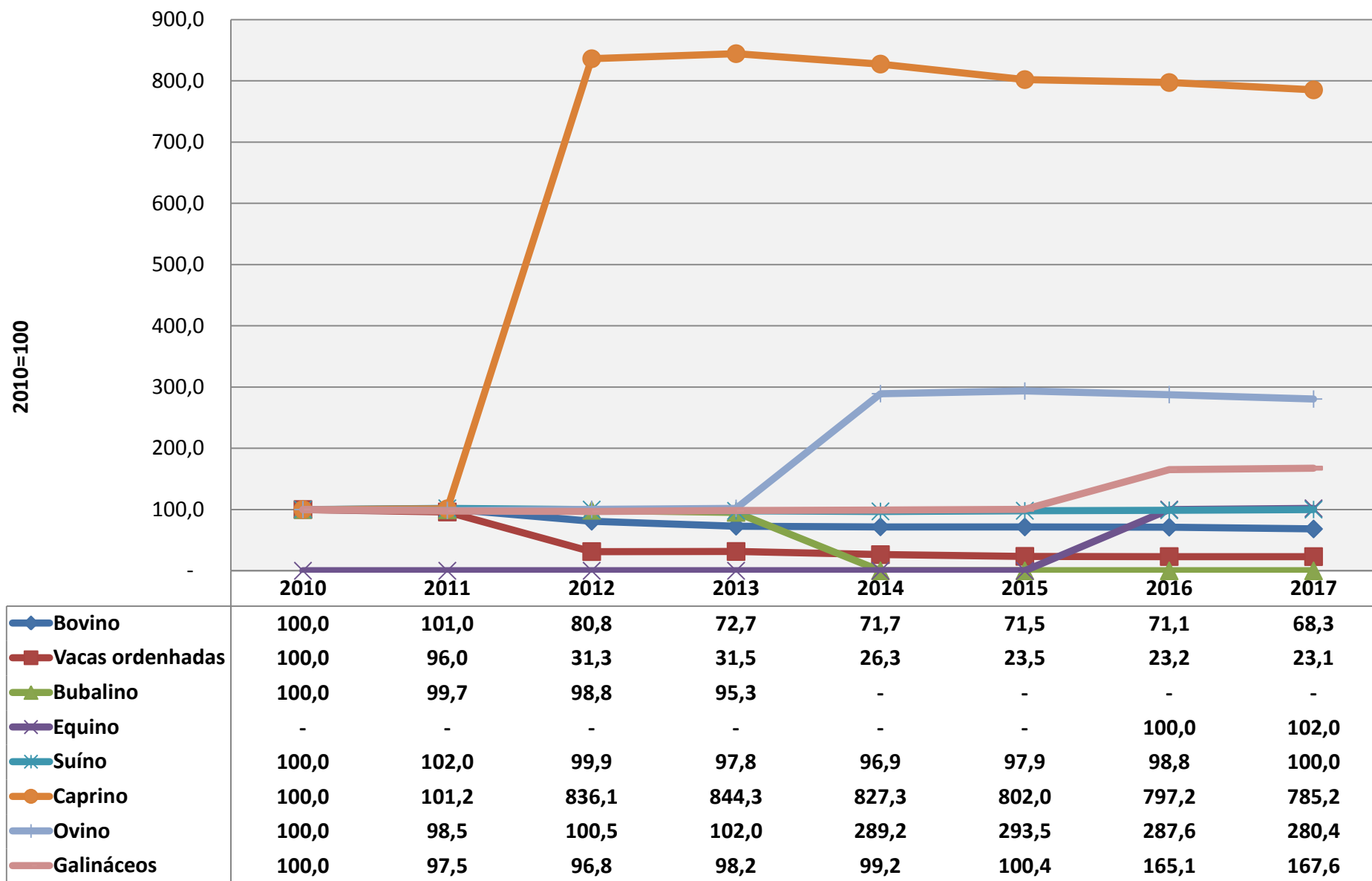
| Produto de origem animal | Ceará | | Tamboril | |
|------------------------------|-----------|-----------------------------|----------|-----------------------------|
| | Produção | Valor da produção (R\$ mil) | Produção | Valor da produção (R\$ mil) |
| Leite (mil litros) | 577.864 | 796.114 | 3.478 | 6.087 |
| Ovos de galinha (mil dúzias) | 177.766 | 779.311 | 169 | 1.012 |
| Ovos de codorna (Mil dúzias) | 14.861 | 18.149 | - | - |
| Mel de abelha (kg) | 1.776.231 | 19.989 | 9.500 | 114 |
| Aquicultura total | .. | 614.035 | x | - |
| | | | - | ... |
| | | | - | ... |
| | | | - | ... |

Gráfico 20 - Participação da produção de origem animal municipal no total do Estado por produto - 2015



Gráfico 21 - Produtividade da produção de leite, por unidade geográfica - 2010-2017



Fonte: IBGE, PPM 2017

Gráfico 22 - Número de estabelecimentos e empregos formais no município de Tamboril - CE - 2011-2017

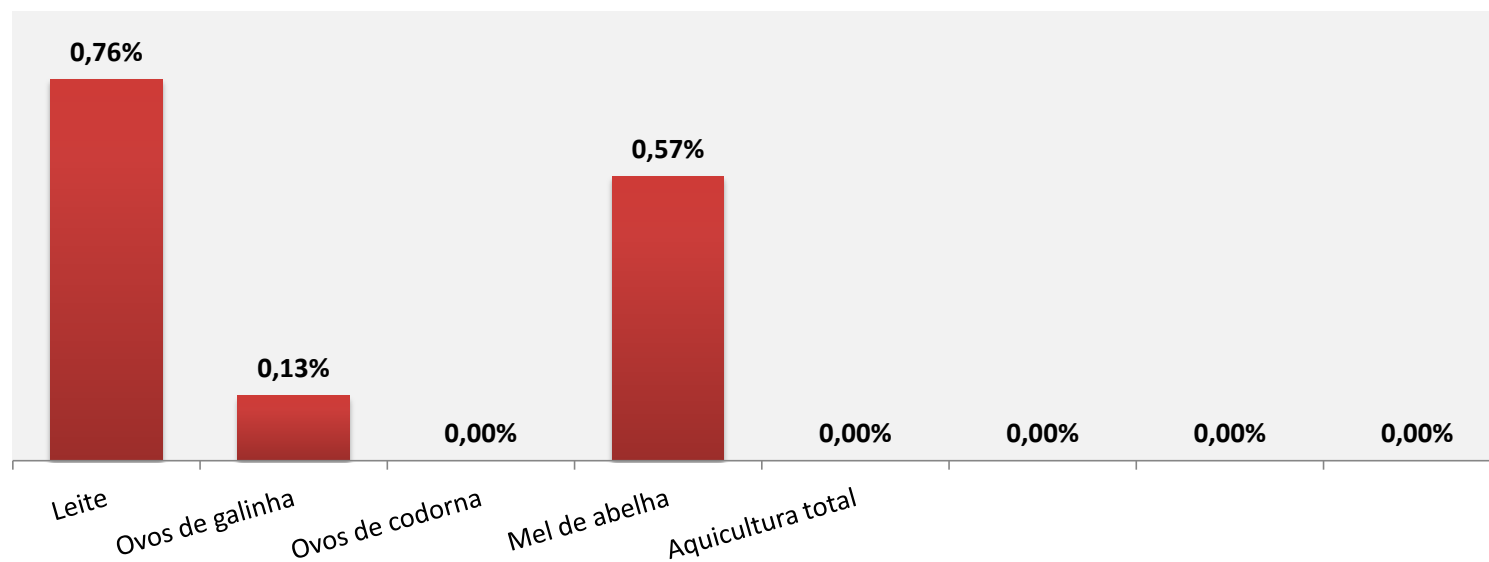
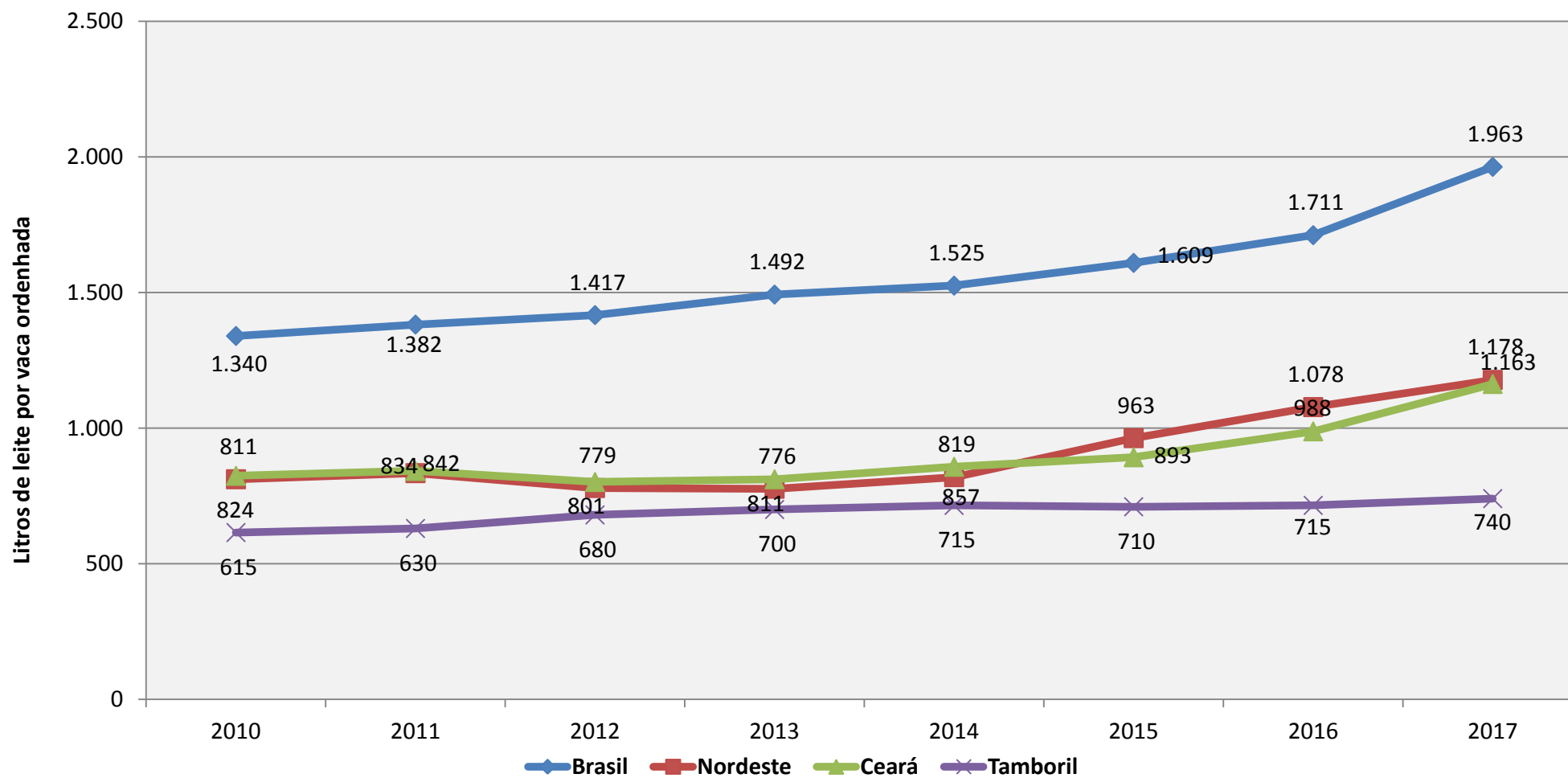
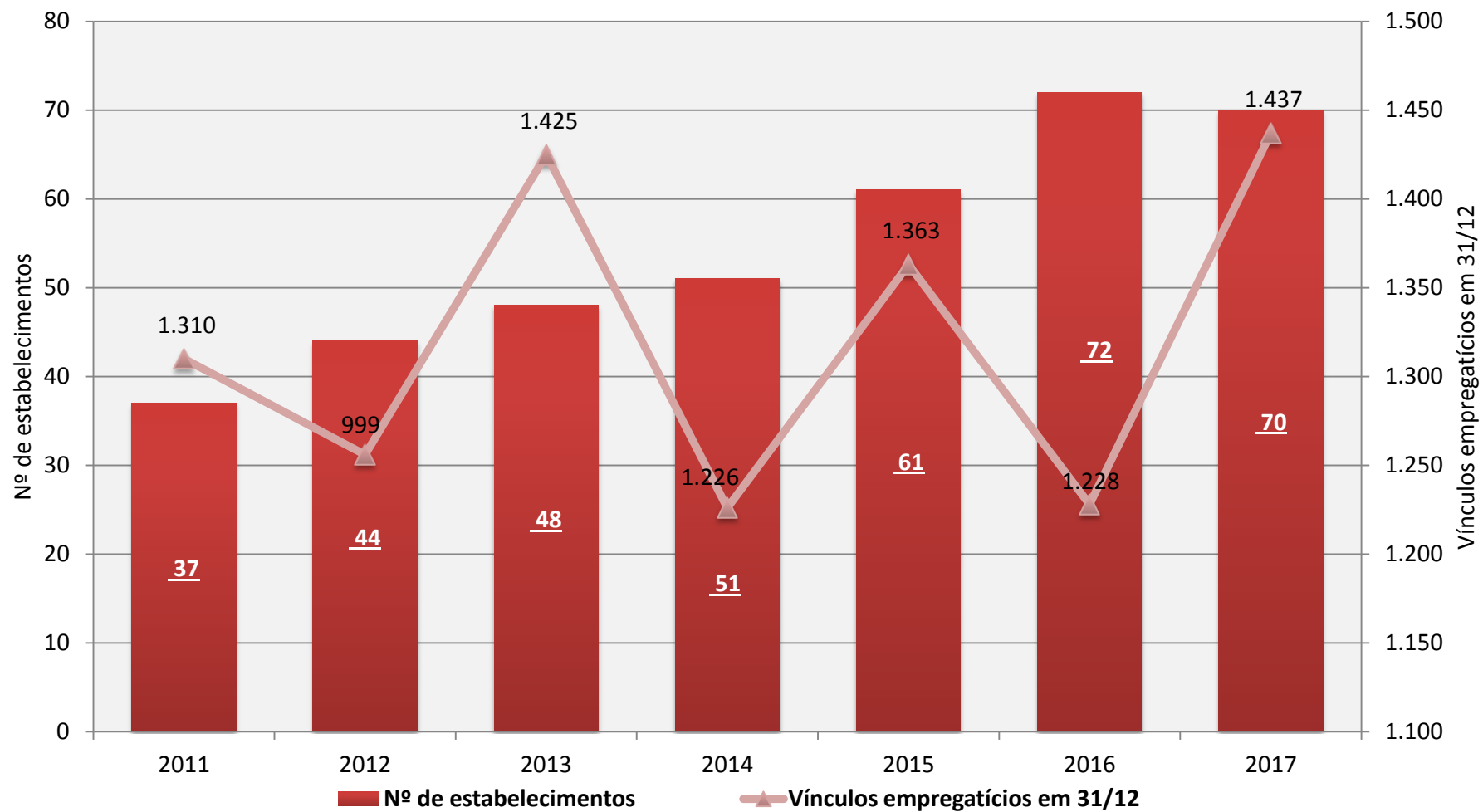

Fonte: MTPS, RAIS 2017

Gráfico 23 - Número empregos formais e remuneração média no município de Tamboril - CE - 2011-2017

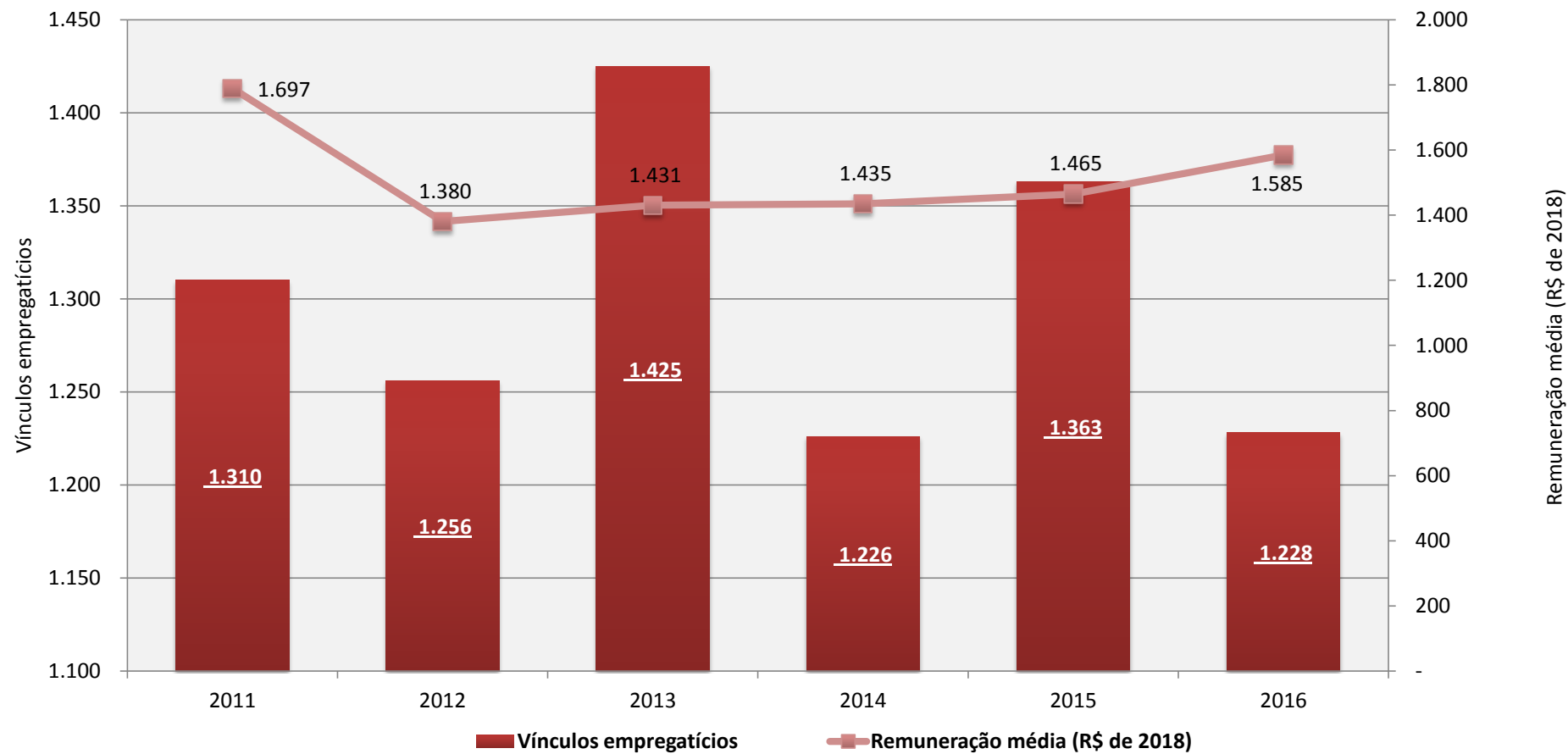

Fonte: MT, RAIS 2017

Nota: Valores atualizados pelo IPCA de dezembro de cada ano.

Tabela 8 - Número de estabelecimentos, empregos formais, remuneração total e remuneração média no município de Tamboril - CE - 2017

| Divisões CNAE 2.0 que mais geraram emprego | Nº de estabelecimentos | Vínculos empregatícios | Valor total das remunerações (R\$) | Remuneração média (R\$) |
|---|-------------------------------|-------------------------------|---|--------------------------------|
| Total | 70 | 1.437 | 2.189.709,43 | 1.523,81 |
| Administração pública, defesa e seguridade social | 2 | 1.257 | 1.891.738,39 | 1.504,96 |
| Comércio varejista | 47 | 103 | 123.783,28 | 1.201,78 |
| Educação | 3 | 21 | 23.793,16 | 1.133,01 |
| Atividades de serviços financeiros | 2 | 13 | 86.239,30 | 6.633,79 |
| Atividades de organizações associativas | 3 | 7 | 5.734,82 | 819,26 |
| Obras de infra-estrutura | 2 | 15 | 28.621,14 | 1.908,08 |
| Outras atividades de serviços pessoais | 1 | 1 | 1.093,40 | 1.093,40 |
| Fabricação de produtos alimentícios | 1 | 3 | 2.998,40 | 999,47 |
| Correio e outras atividades de entrega | 1 | 4 | 11.637,21 | 2.909,30 |
| Comércio e reparação de veículos automotores e motocicletas | 1 | 2 | 2.110,00 | 1.055,00 |
| Atividades jurídicas, de contabilidade e de auditoria | 2 | 4 | 3.820,00 | 955,00 |
| Serviços de escritório, de apoio administrativo e outros serviços prestados às empresas | 1 | 2 | 2.186,33 | 1.093,17 |
| Construção de edifícios | 1 | 1 | 880,00 | 880,00 |
| Alimentação | - | - | - | - |
| Telecomunicações | 1 | 2 | 1.874,00 | 937,00 |
| Outras Atividades | 2 | 2 | 3.200,00 | 1.600,00 |

Fonte: MT, RAIS 2017

Referências Bibliográficas

- _____. Área territorial - Brasil, Grandes Regiões, Unidades da Federação e Municípios. Rio de Janeiro: IBGE, 2017. Disponível em: <<https://www.ibge.gov.br/geociencias-novoportal/organizacao-do-territorio/estrutura-territorial/15761-areas-dos-municipios.html?=&t=acesso-ao-produto>>. Acesso em: setembro de 2018.
- _____. Censo Demográfico. Rio de Janeiro: IBGE, 2011. Disponível em: <<http://www.sidra.ibge.gov.br/bda/tabela/listabl.asp?z=cd&o=2&i=P&c=200>>. Acesso em: novembro de 2015.
- _____. Contas regionais do Brasil : 2010-2016. Rio de Janeiro: IBGE, 2018. 97 p. Disponível em: <<http://www.ibge.gov.br/home/estatistica/economia/contasregionais/2016/default.shtm>>. Acesso em: fevereiro de 2019.
- _____. Estimativas populacionais para os municípios e para as Unidades da Federação brasileiros em 01.07.2017. Rio de Janeiro: IBGE, 2015. Disponível em: <<https://www.ibge.gov.br/estatisticas-novoportal/sociais/populacao/9103-estimativas-de-populacao.html?edicao=16985&t=resultados>>. Acesso em: setembro de 2018.
- _____. Ministério da Integração Nacional: Política Nacional de Desenvolvimento Regional. Disponível em: <http://www.mi.gov.br/microregioes_pndr>. Acesso em: novembro de 2016.
- _____. Ministério da Economia: Relação Anual de Informações Sociais 2017. Disponível em: <<http://portal.mte.gov.br/portal-mte/rais/>>. Acesso em: maio de 2019.
- _____. Produção Agrícola Municipal: culturas temporárias e permanentes 2015. Rio de Janeiro: IBGE, 2017. Disponível em: <<http://www.ibge.gov.br/home/estatistica/economia/pam/2014/default.shtm>>. Acesso em: dezembro de 2018.
- _____. Produção da Pecuária Municipal 2017. Rio de Janeiro: IBGE, 2017. Disponível em: <<http://www.sidra.ibge.gov.br/bda/tabela/listabl.asp?c=3939&z=p&o=28>>. Acesso em: abril de 2019.
- _____. Produto Interno Bruto dos Municípios 2010-2016. Rio de Janeiro: IBGE, 2018. Disponível em: <<https://www.ibge.gov.br/estatisticas-novoportal/economicas/contas-nacionais/9088-produto-interno-bruto-dos-municipios.html?=&t=resultados>>. Acesso em: março de 2019.
- PNUD. Atlas do desenvolvimento humano. Brasília: PNUD, IPEA, FJP, 2013. Disponível em: <<http://www.atlasbrasil.org.br/2013/pt/download/>>. Acesso em: novembro de 2016.