

# Informações Socioeconômicas Municipais

Município:

**Viçosa do Ceará**

Ceará



**Presidente:**

Romildo Carneiro Rolim

**Diretoria:**

Antônio Rosendo Neto Júnior

Cláudio Luiz Freire Lima

José Max Araújo Bezerra

Nicola Moreira Miccione

Perpétuo Socorro Cajazeiras

**Elaboração:**

Leonardo Dias Lima

Hamilton Reis de Oliveira

Antônio Kassy Monteiro Costa

Bruno Gabai

Marcus Vinicius Adriano Araújo

**Escritório Técnico de Estudos Econômicos do Nordeste**

Economista Chefe: Luiz Alberto Esteves

Gerente Ambiente : Tibério Rômulo Romão Bernardo

**Célula de Gestão de Informações Econômicas**

Gerente: Bruno Gabai

## **Parte 1 - Território e Demografia**

**Tabela 1 – Informações Gerais do Município**

| <b>Variáveis</b>                             | <b>Dados</b>                  |
|--|-------------------------------|
| <b>Municípios</b>                            | Viçosa do Ceará               |
| <b>Mesorregião</b>                           | Noroeste Cearense             |
| <b>Microrregião</b>                          | Ibiapaba                      |
| <b>UF</b>                                    | Ceará                         |
| <b>Região Metropolitana</b>                  | 0                             |
| <b>Área de atuação do FNE?</b>               | Sim                           |
| <b>Qtd. de agências do BNB no Município?</b> | 1                             |
| <b>Qual agência do BNB procurar?</b>         | Viçosa do Ceará               |
| <b>Semiárido</b>                             | Sim                           |
| <b>Tipologia PNDR</b>                        | Média Renda e Médio Dinamismo |
| <b>Território da Cidadania</b>               | Não                           |
| <b>Nº de Distritos</b>                       | 8                             |
| <b>Fronteira com o Oceano Atlântico (km)</b> | Não                           |
| <b>Bioma</b>                                 | Caatinga                      |

---

Fonte: IBGE; Ministério da Integração Nacional; Banco do Nordeste do Brasil

**Tabela 2 - Área, População e Densidade Demográfica – 1991, 2000, 2010 e 2018**

| Unidade Geográfica     | Área Territorial Km <sup>2</sup> | População (nº de pessoas) |               |               |               | Densidade Demográfica |             |             |             |
|------------------------|----------------------------------|---------------------------|---------------|---------------|---------------|-----------------------|-------------|-------------|-------------|
|                        |                                  | 1991                      | 2000          | 2010          | 2018          | 1991                  | 2000        | 2010        | 2018        |
| Brasil                 | 8.515.759                        | 146.825.475               | 169.798.885   | 190.755.799   | 208.494.900   | 17,2                  | 19,9        | 22,4        | 24,5        |
| Nordeste               | 1.554.291                        | 42.497.540                | 47.741.426    | 53.081.950    | 57.254.159    | 27,3                  | 30,7        | 34,2        | 36,8        |
| Ceará                  | 148.888                          | 6.366.647                 | 7.430.661     | 8.452.381     | 9.075.649     | 42,8                  | 49,9        | 56,8        | 61,0        |
| <b>Viçosa do Ceará</b> | <b>1.312</b>                     | <b>40.865</b>             | <b>45.427</b> | <b>54.955</b> | <b>60.355</b> | <b>31,2</b>           | <b>34,6</b> | <b>41,9</b> | <b>46,0</b> |

**Gráfico 1 - Participação da população do município em relação ao total do Estado - 1991-2018**

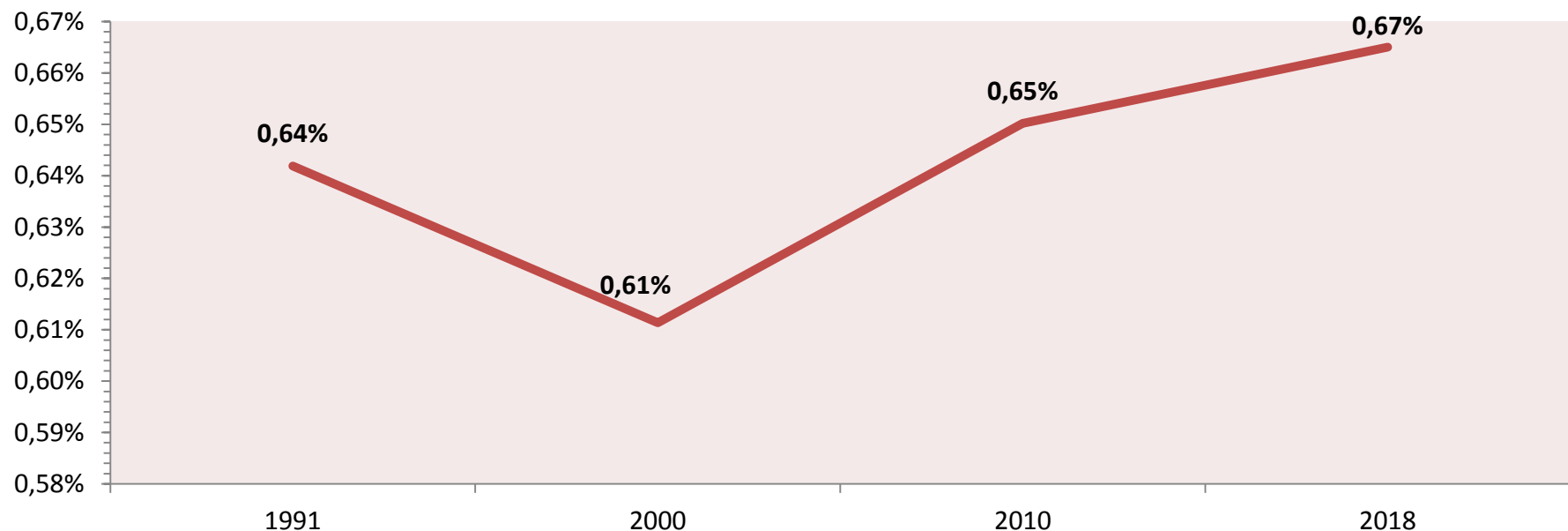

Fonte: IBGE, Censo Demográfico; IBGE, Estimativas populacionais para os municípios e para as Unidades da Federação brasileiros em 01.07.2018; IBGE, Área Territorial Oficial 2018.  
Elaboração: PNUD, Atlas do desenvolvimento humano 2013

Gráfico 2 - Evolução da densidade demográfica por unidade geográfica - 1991-2018

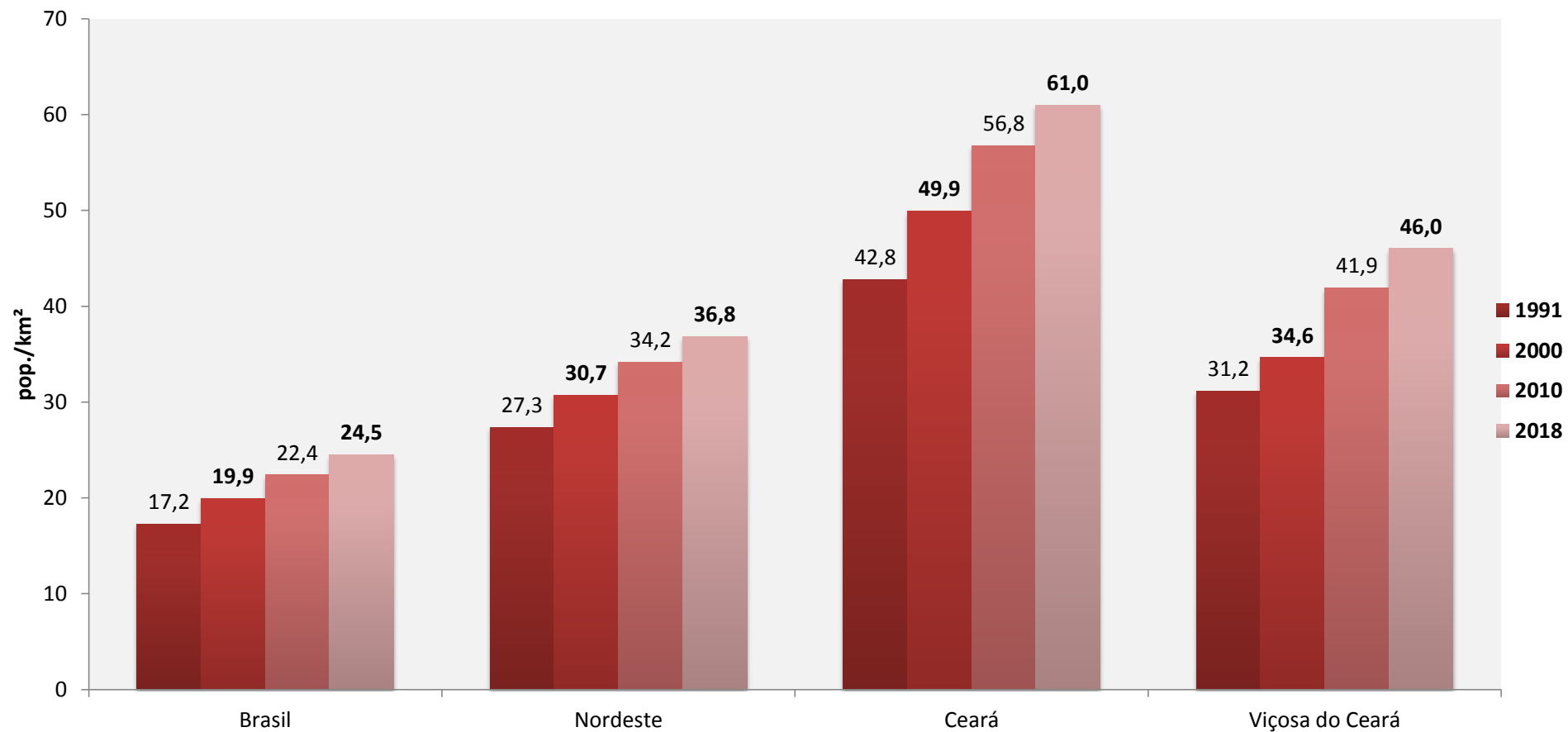

Fonte: IBGE, Censo Demográfico; IBGE, Estimativas populacionais para os municípios e para as Unidades da Federação brasileiros em 01.07.2018; IBGE, Área Territorial Oficial 2018.

Elaboração: PNUD, Atlas do desenvolvimento humano 2013

**Gráfico 3 - Crescimento médio anual da população por unidade geográfica - 1991-2018**

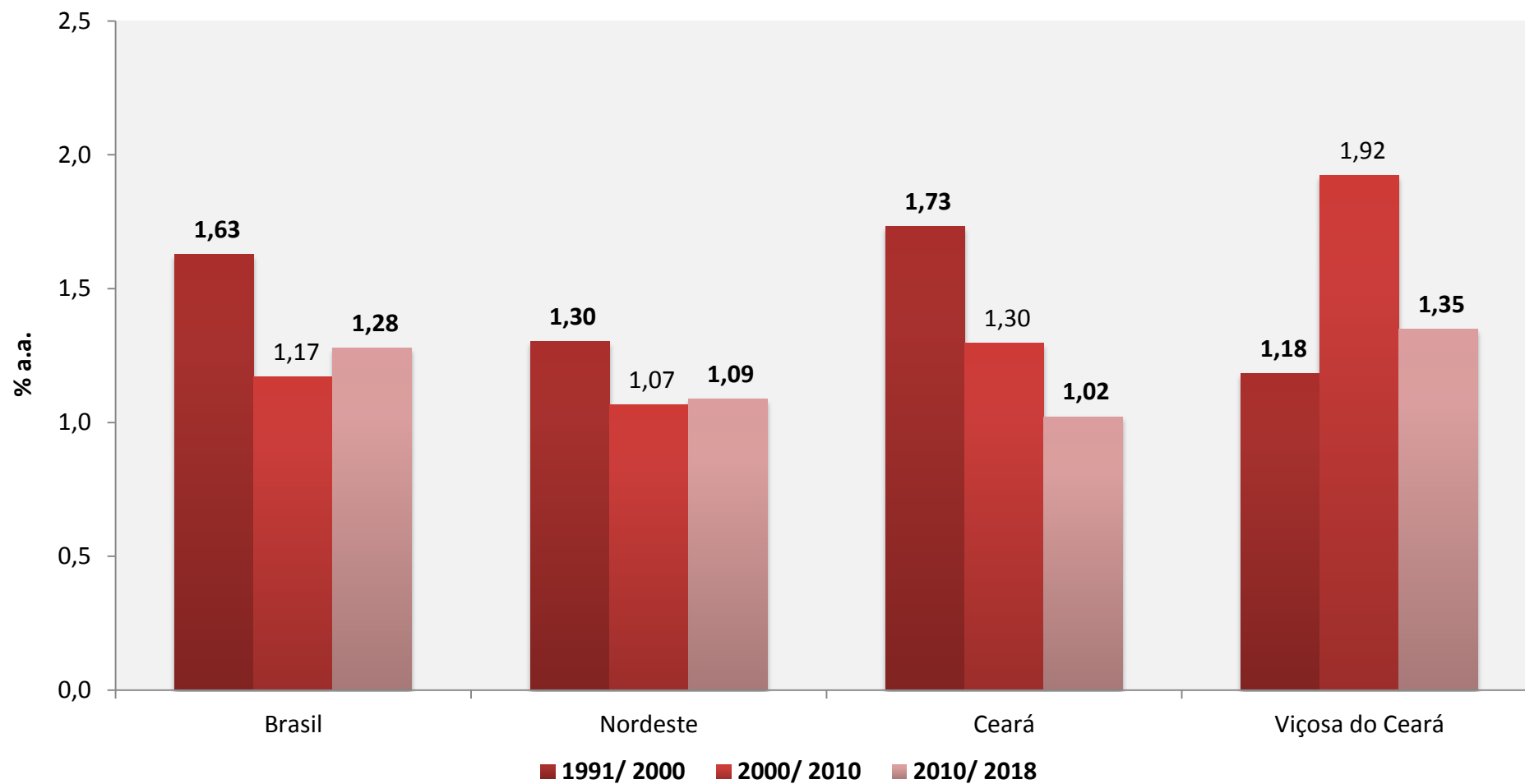

Fonte: IBGE, Censo Demográfico; IBGE, Estimativas populacionais para os municípios e para as Unidades da Federação brasileiros em 01.07.2018; IBGE, Área Territorial Oficial 2018.

Elaboração: PNUD, Atlas do desenvolvimento humano 2013

**Tabela 3 - População residente por situação do domicílio e unidade geográfica - 1991, 2000 e 2010**

| Unidade Geográfica     | Pop. Total (nº de pessoas) |               |               | Pop. Urbana (nº de pessoas) |               |               | Pop. Rural (nº de pessoas) |               |               |
|------------------------|----------------------------|---------------|---------------|-----------------------------|---------------|---------------|----------------------------|---------------|---------------|
|                        | 1991                       | 2000          | 2010          | 1991                        | 2000          | 2010          | 1991                       | 2000          | 2010          |
| Brasil                 | 146.825.475                | 169.798.885   | 190.755.799   | 110.990.990                 | 137.953.959   | 160.925.792   | 35.834.485                 | 31.844.926    | 29.830.007    |
| Nordeste               | 42.497.540                 | 47.741.426    | 53.081.950    | 25.776.279                  | 32.975.425    | 38.821.246    | 16.721.261                 | 14.766.001    | 14.260.704    |
| Ceará                  | 6.366.647                  | 7.430.661     | 8.452.381     | 4.162.007                   | 5.315.318     | 6.346.557     | 2.204.640                  | 2.115.343     | 2.105.824     |
| <b>Viçosa do Ceará</b> | <b>40.865</b>              | <b>45.427</b> | <b>54.955</b> | <b>10.505</b>               | <b>14.478</b> | <b>17.827</b> | <b>30.360</b>              | <b>30.949</b> | <b>37.128</b> |

**Gráfico 4 - Taxa de urbanização por unidade geográfica - 1991-2010**

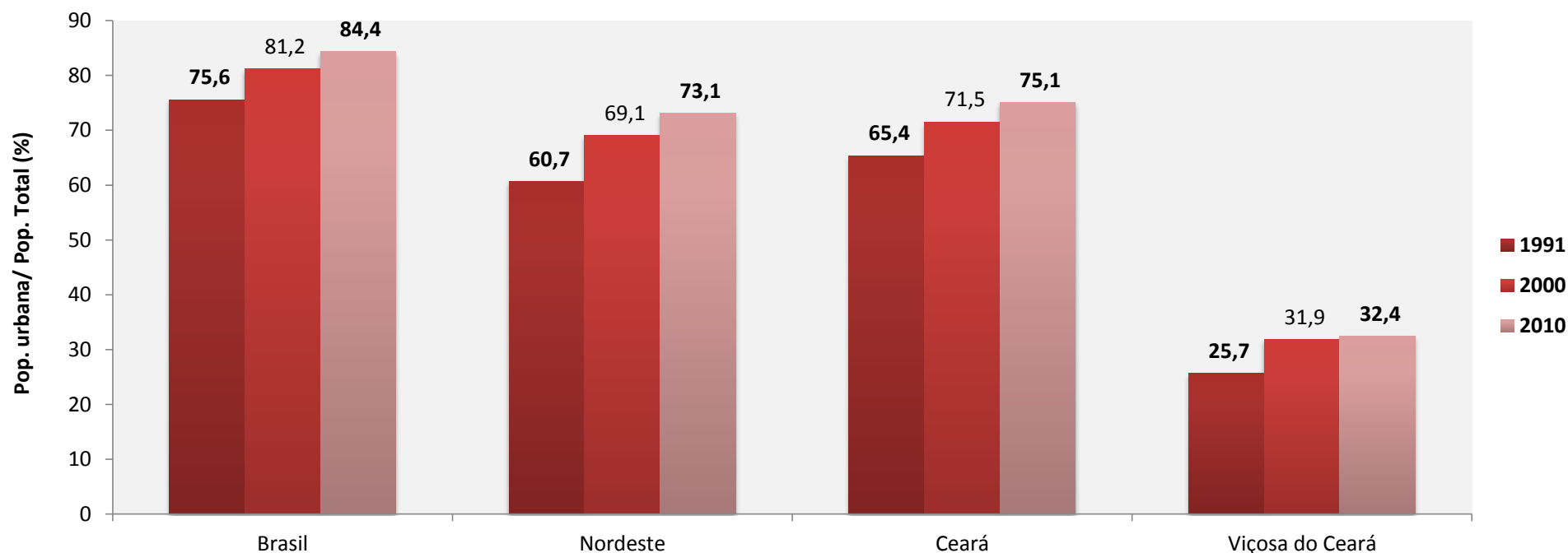

Fonte: IBGE, Censo Demográfico.

Elaboração: PNUD, Atlas do desenvolvimento humano 2013



Gráfico 5 - Distribuição da população residente por faixa etária e situação do domicílio (%): Viçosa do Ceará - CE – 2010

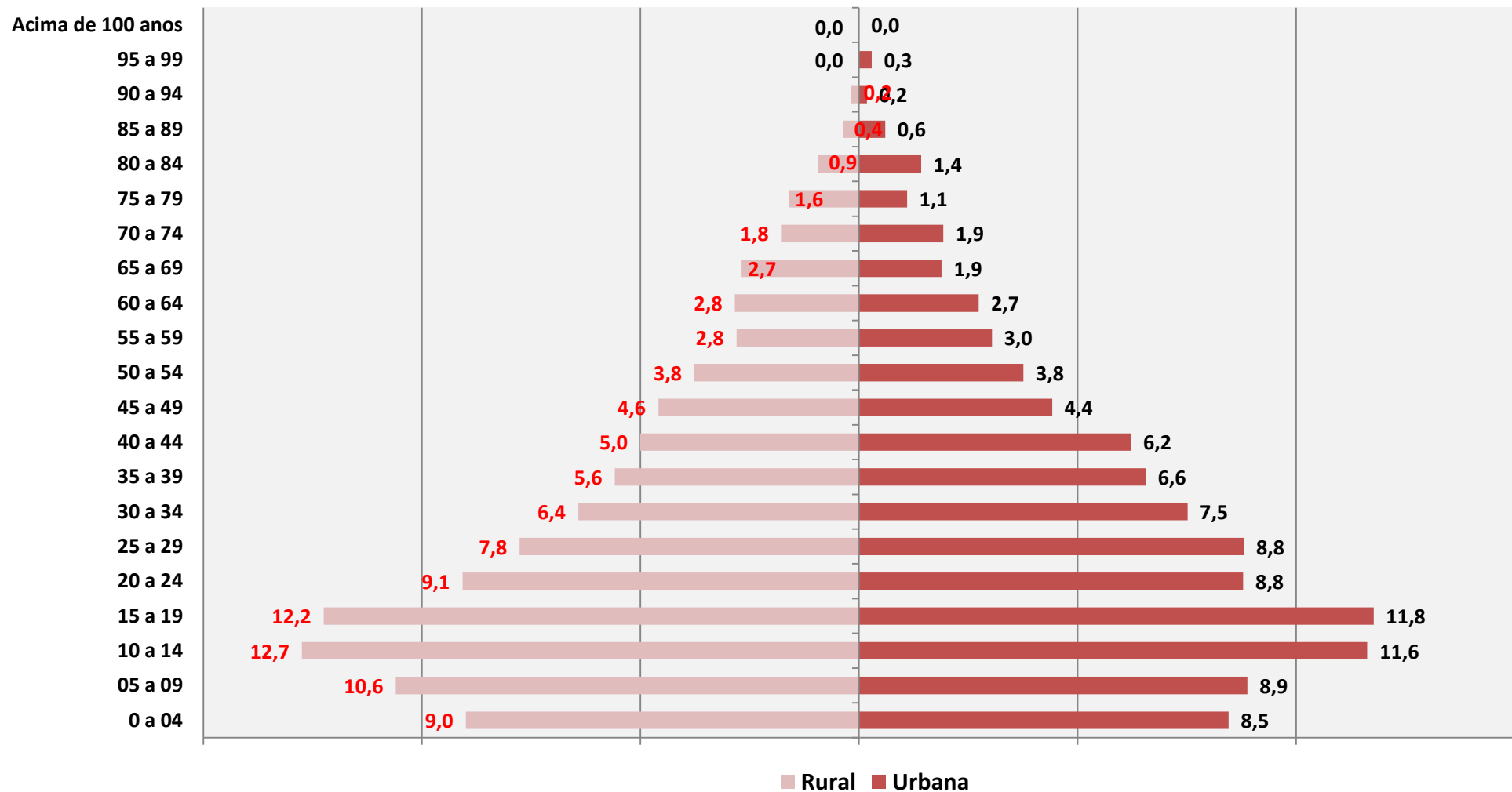

Fonte: IBGE, Censo Demográfico 2010.  
Elaboração: BNB; ETENE.

Gráfico 6 – Informações demográficas - Viçosa do Ceará - CE - 1991, 2000 e 2010

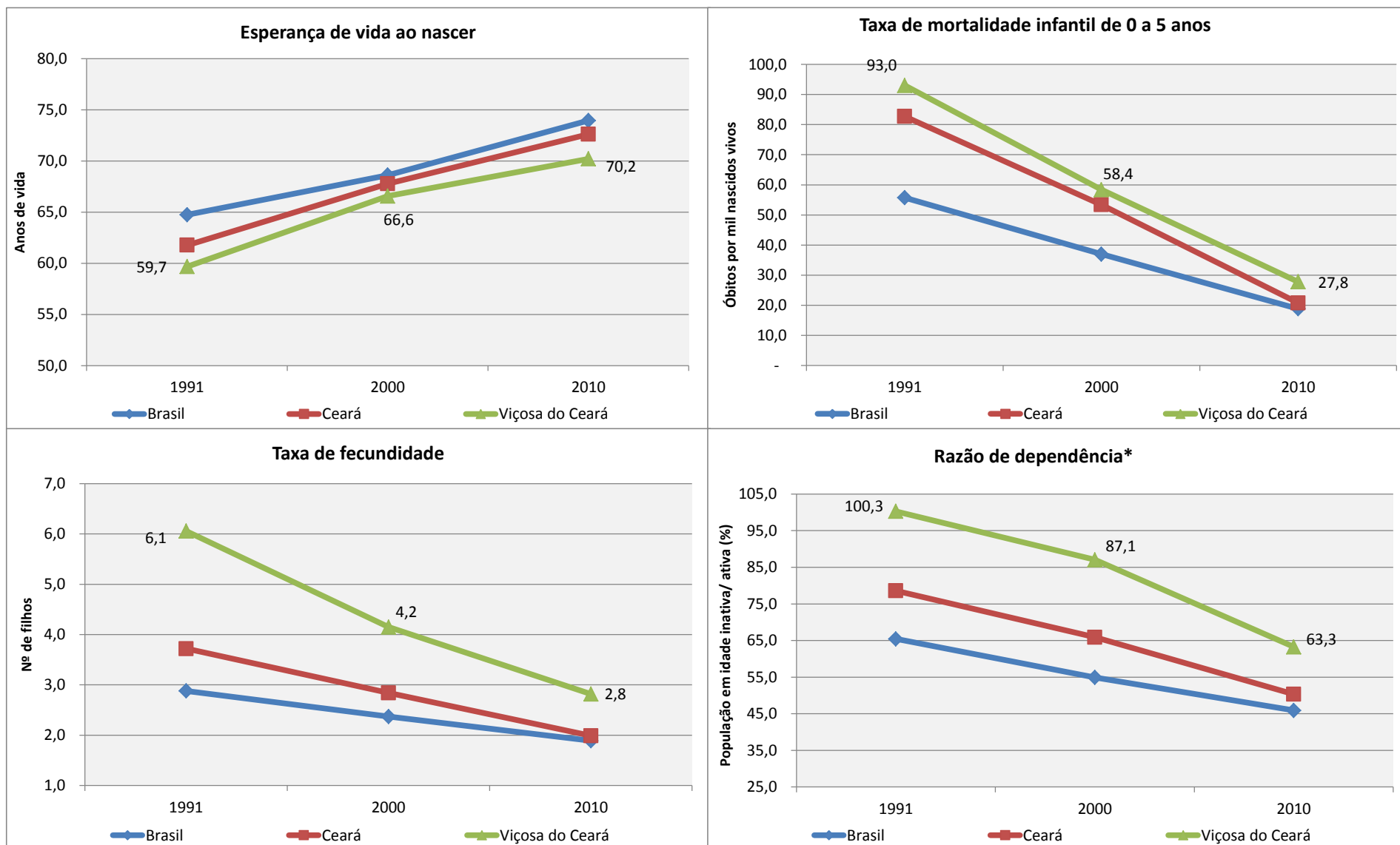

Fonte: IBGE, Censo Demográfico. Elaboração: PNUD, Atlas do Desenvolvimento Humano 2013. Nota\*: Percentual da população com menos de 15 anos e acima de 65 anos em relação à população de 15 a 64 anos.

## **Parte 2 – Indicadores Sociais**

Gráfico 7 – Indicadores educacionais - Viçosa do Ceará - CE - 1991, 2000 e 2010

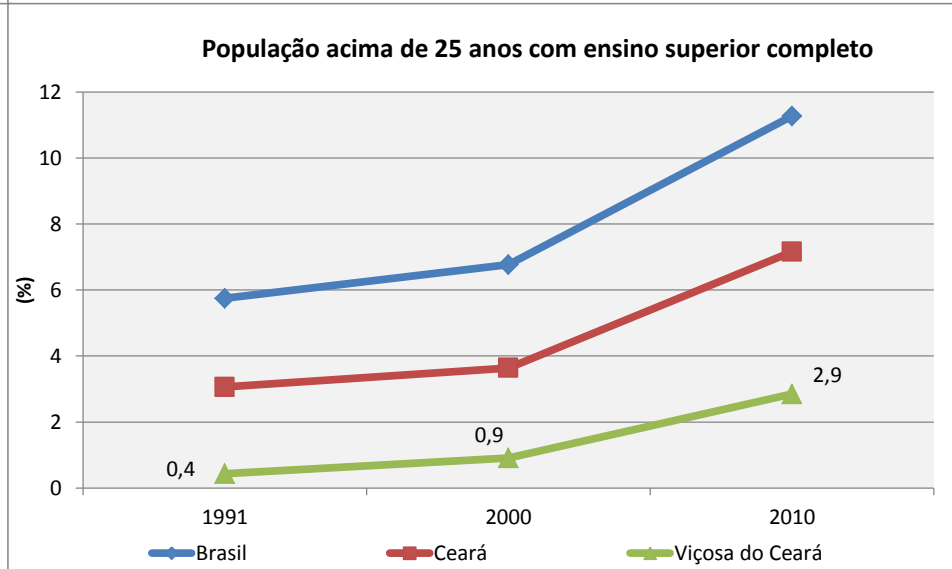
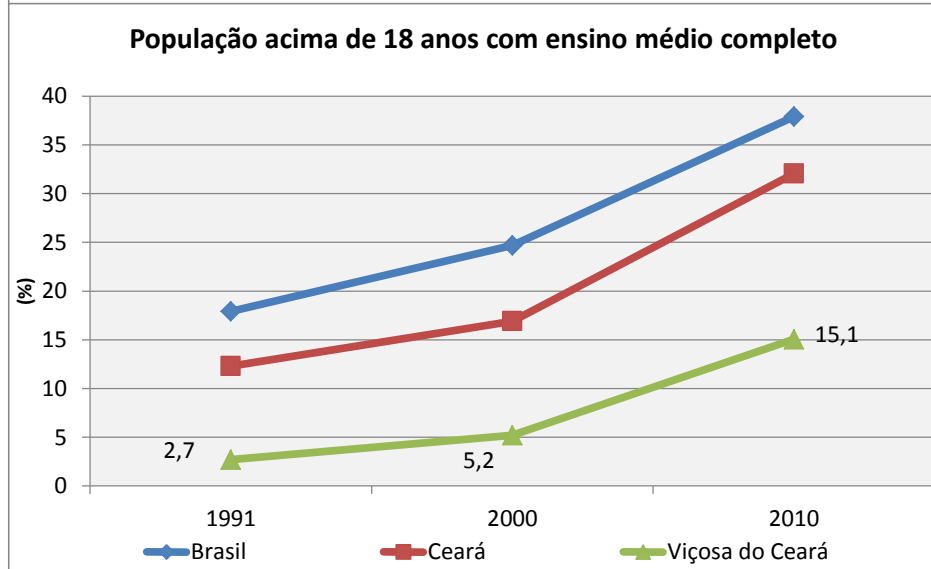
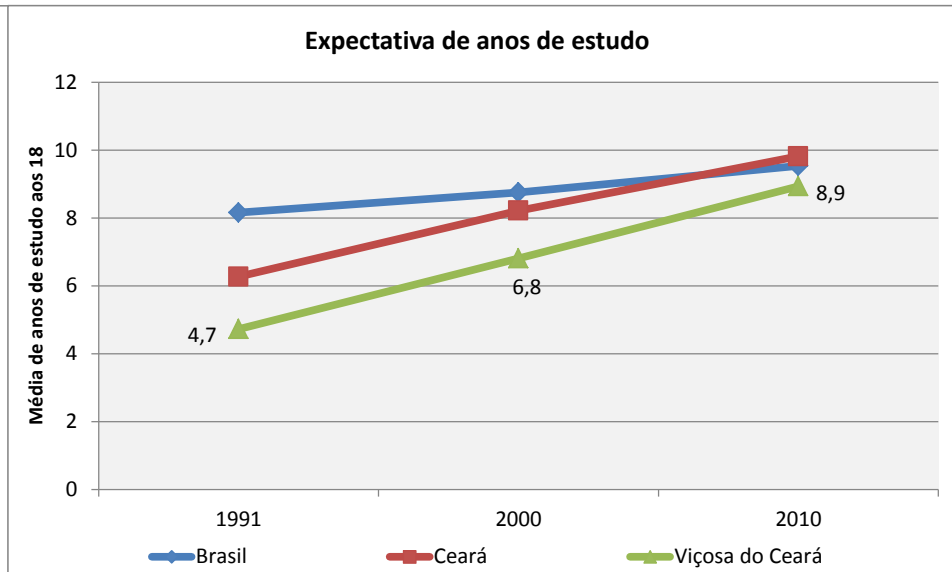
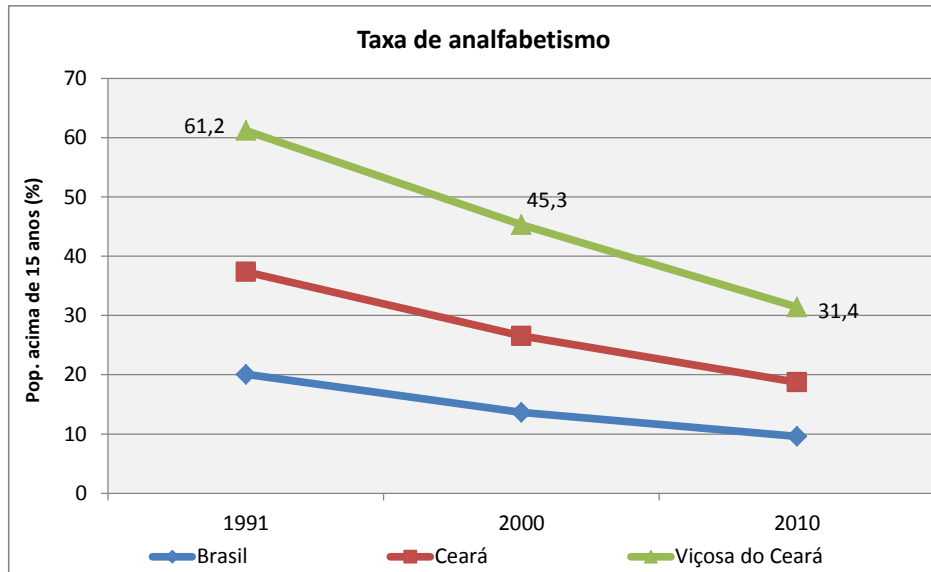

Fonte: IBGE, Censo Demográfico. Elaboração: PNUD, Atlas do desenvolvimento humano 2013

Gráfico 8 – Indicadores de desigualdade - Viçosa do Ceará - CE - 1991, 2000 e 2010

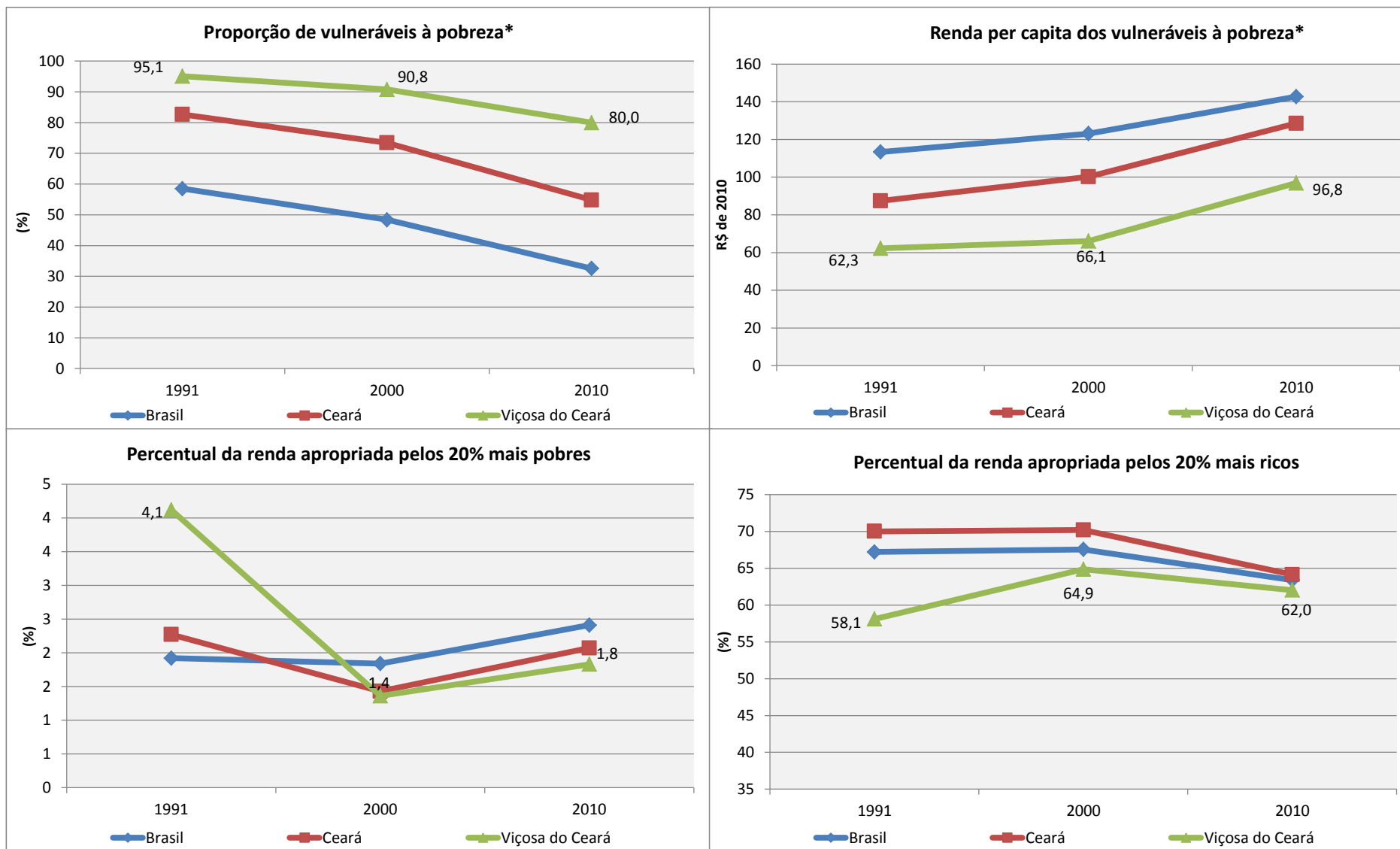

Fonte: IBGE, Censo Demográfico. Elaboração: PNUD, Atlas do Desenvolvimento Humano 2013. Nota\*: Indivíduos com renda domiciliar per capita igual ou inferior a R\$ 255,00 mensais, em reais de agosto de 2010, equivalente a 1/2 salário mínimo nessa data.

Gráfico 9 – Indicadores das condições habitacionais - Viçosa do Ceará - CE - 1991, 2000 e 2010

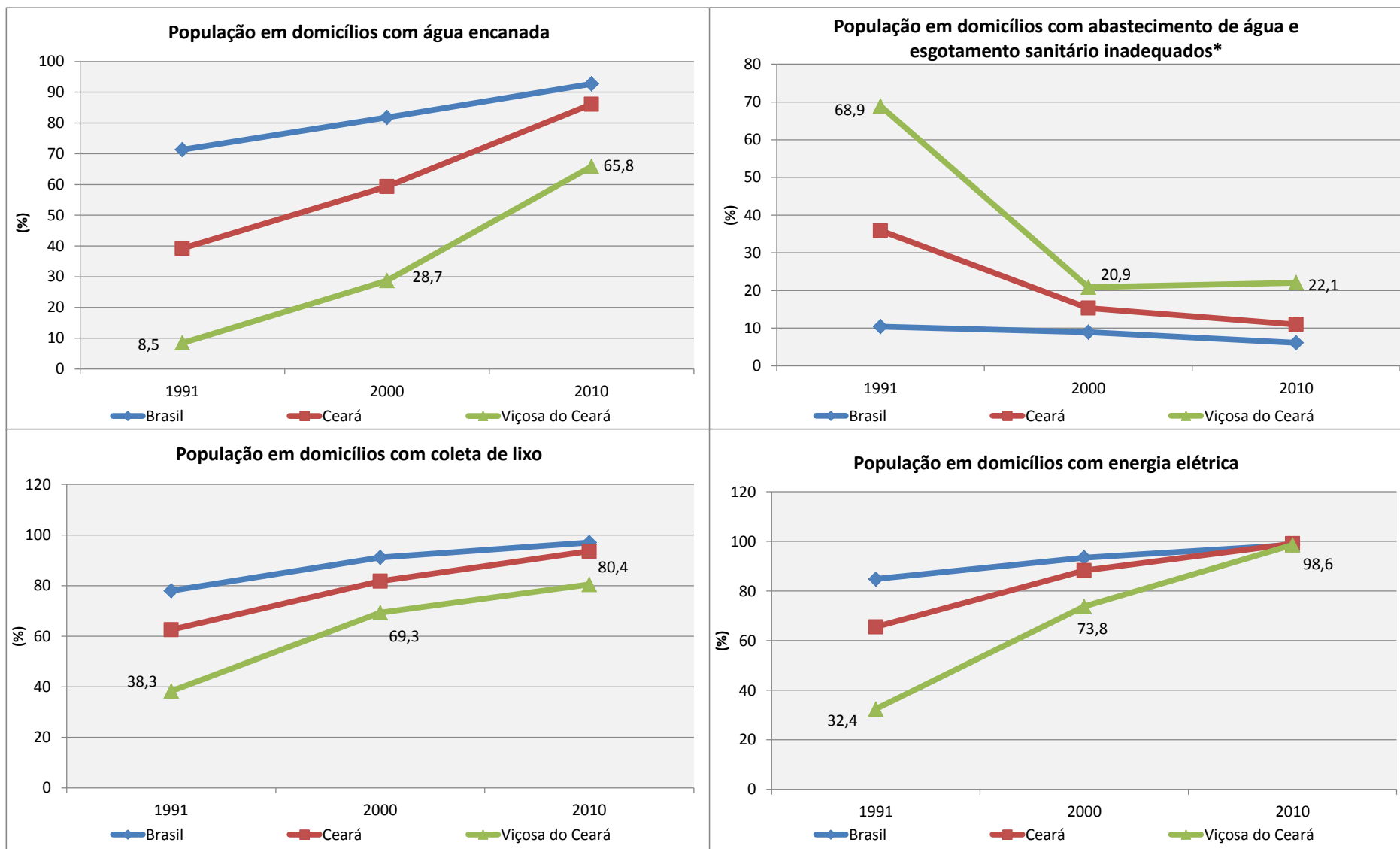

Fonte: IBGE, Censo Demográfico. Elaboração: PNUD, Atlas do Desenvolvimento Humano 2013. Nota\*: Domicílios cujo abastecimento de água não provem de rede geral e cujo esgotamento sanitário não é realizado por rede coletora de esgoto ou fossa séptica.

Gráfico 10 – Indicadores de desenvolvimento humano - Viçosa do Ceará - CE - 1991, 2000 e 2010

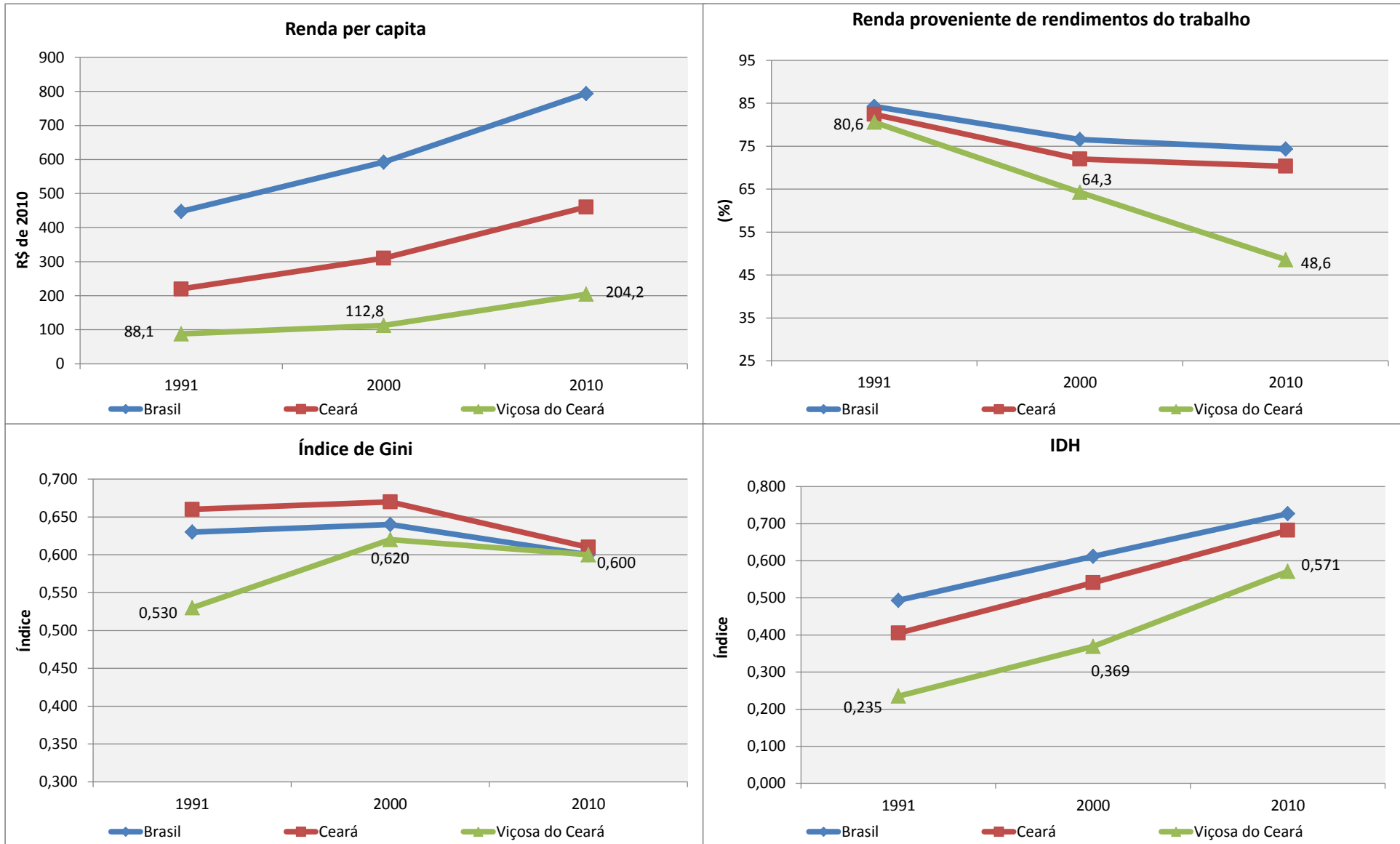

Fonte: IBGE, Censo Demográfico. Elaboração: PNUD, Atlas do Desenvolvimento Humano 2013.

## **Parte 3 - Indicadores Econômicos**



**Tabela 4 – Produto Interno Bruto e sua composição setorial por unidade geográfica – 2016**

| Unidade Geográfica     | PIB R\$ milhões | Impostos R\$ milhões | VAB Total R\$ milhões | VAB R\$ milhões |           |            |              |
|------------------------|-----------------|----------------------|-----------------------|-----------------|-----------|------------|--------------|
|                        |                 |                      |                       | Agropecuária    | Indústria | Serviços   | Adm. Pública |
| Brasil                 | 6.267.205       | 849.506              | 5.417.699             | 306.655         | 1.150.207 | 3.015.716  | 945.121      |
| Nordeste               | 898.083         | 105.832              | 792.251               | 48.875          | 154.503   | 390.936    | 197.936      |
| Ceará                  | 138.379         | 16.622               | 121.756               | 5.720           | 23.374    | 64.240     | 28.423       |
| <b>Viçosa do Ceará</b> | <b>378</b>      | <b>17</b>            | <b>361</b>            | <b>61</b>       | <b>12</b> | <b>104</b> | <b>183</b>   |

**Gráfico 11 - Contribuição por partes do PIB do Município de Viçosa do Ceará - CE em relação ao Estado - 2016**

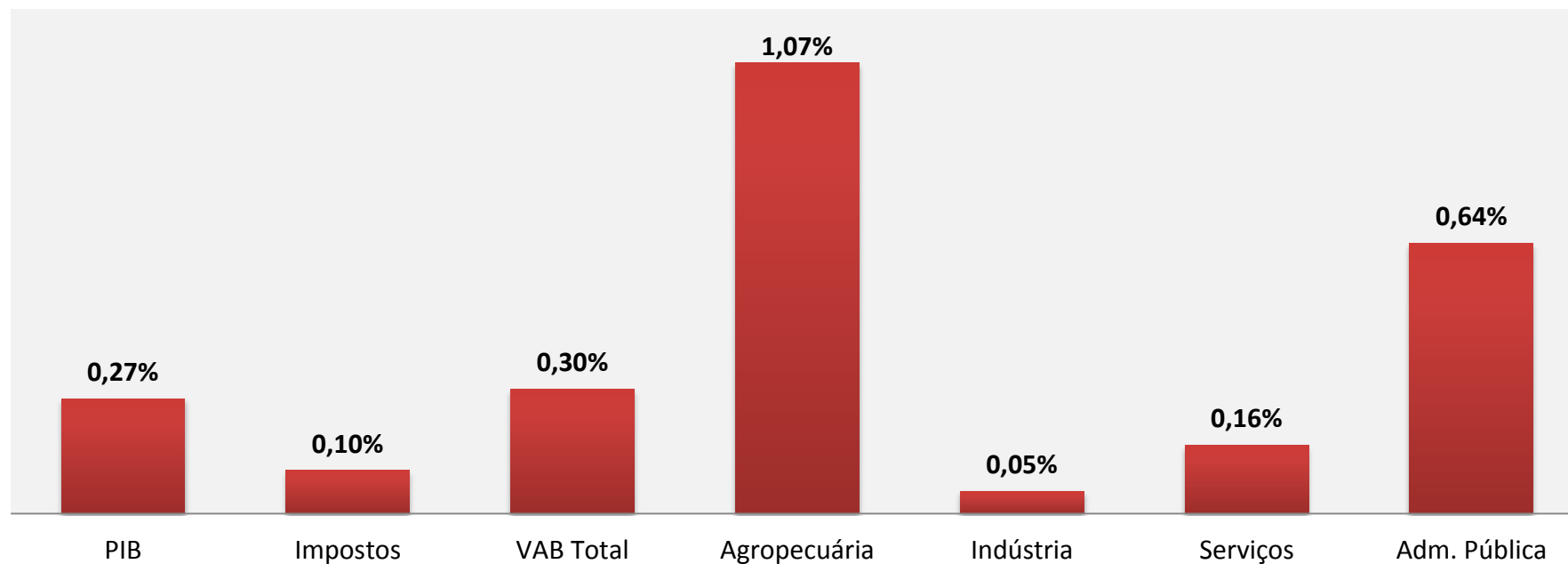

Fonte: IBGE, Produto Interno Bruto dos Municípios 2010-2016.

Gráfico 12 - Índice de variação da participação do município de Viçosa do Ceará - CE no total do Estado - 2010-2016

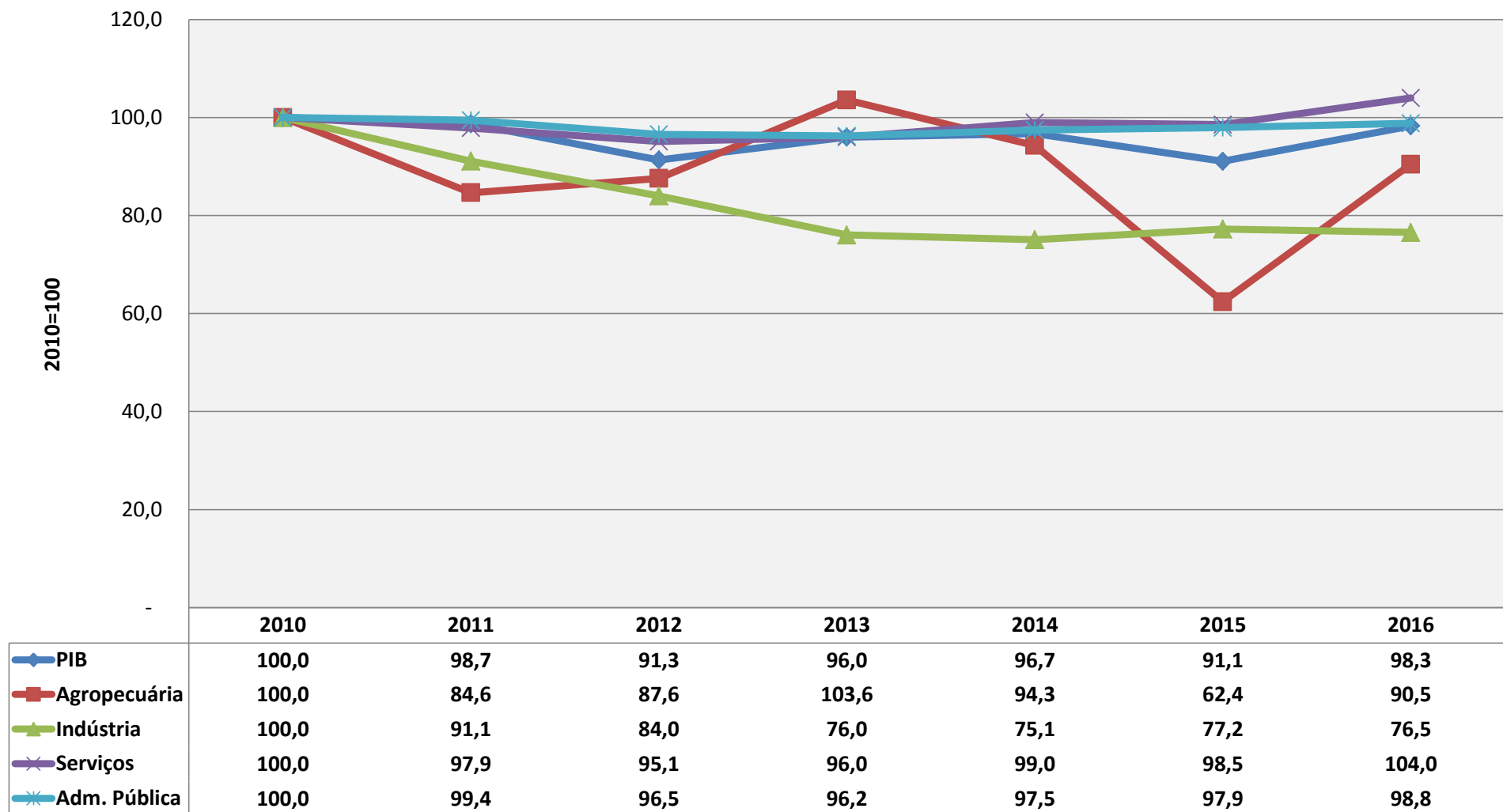

Fonte: IBGE, Produto Interno Bruto dos Municípios 2010-2016.

Gráfico 13 - Participação setorial no PIB por unidade geográfica - 2016

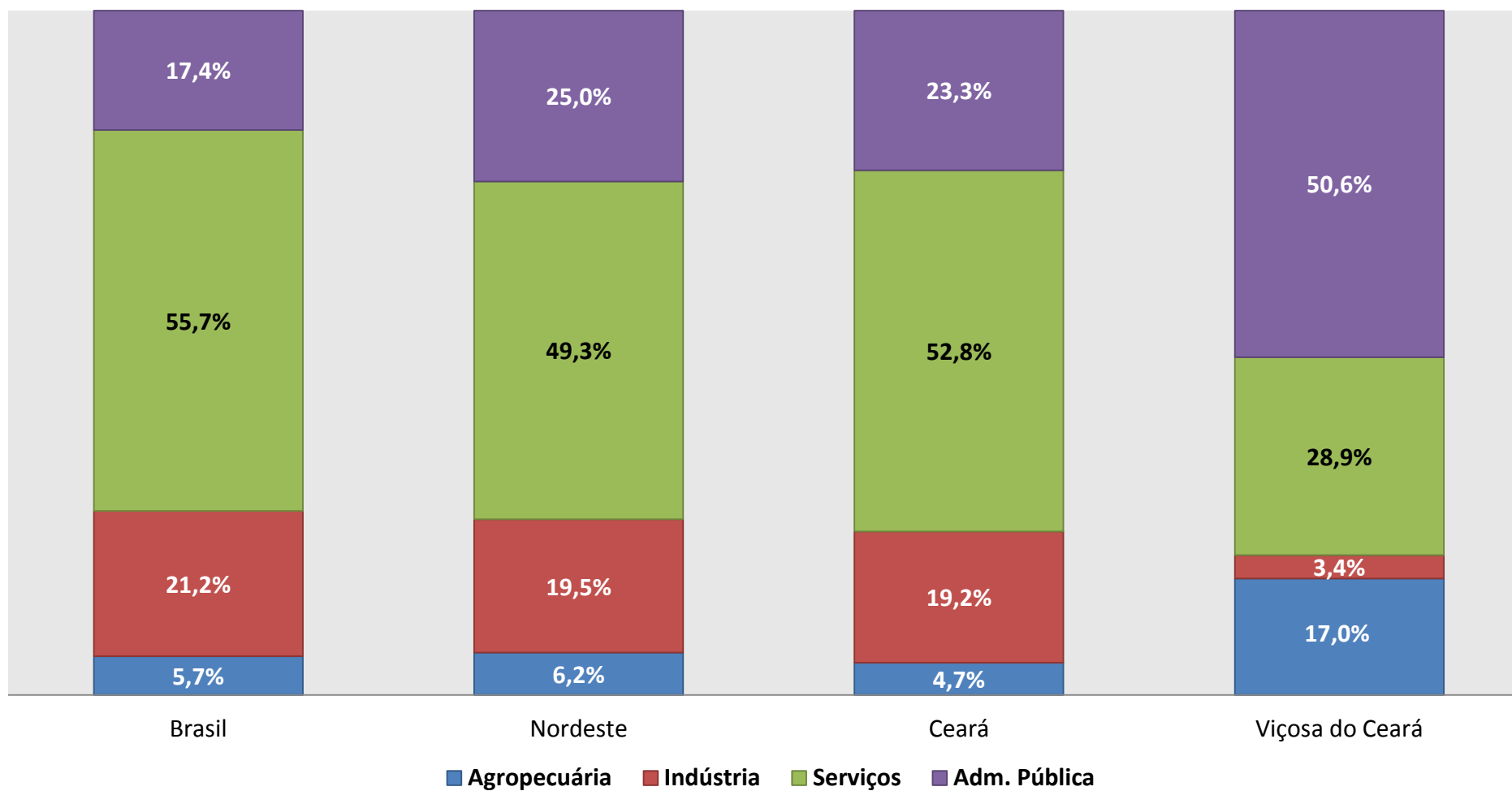

Fonte: IBGE, Produto Interno Bruto dos Municípios 2010-2016.

**Tabela 5 – PIB per capita, comparação por unidade geográfica com o Brasil – 2012 - 2016**

| Unidade Geográfica     | PIB per capita (R\$) |              |              |              |              |
|------------------------|----------------------|--------------|--------------|--------------|--------------|
|                        | 2012                 | 2013         | 2014         | 2015         | 2016         |
| Brasil                 | 24.821               | 26.517       | 28.500       | 29.322       | 30.411       |
| Nordeste               | 12.115               | 12.986       | 14.329       | 15.002       | 15.779       |
| Ceará                  | 11.268               | 12.421       | 14.255       | 14.669       | 15.438       |
| <b>Viçosa do Ceará</b> | <b>4.368</b>         | <b>5.043</b> | <b>5.811</b> | <b>5.614</b> | <b>6.358</b> |

**Gráfico 14 - PIB per capita em relação ao nacional - 2011-2016**

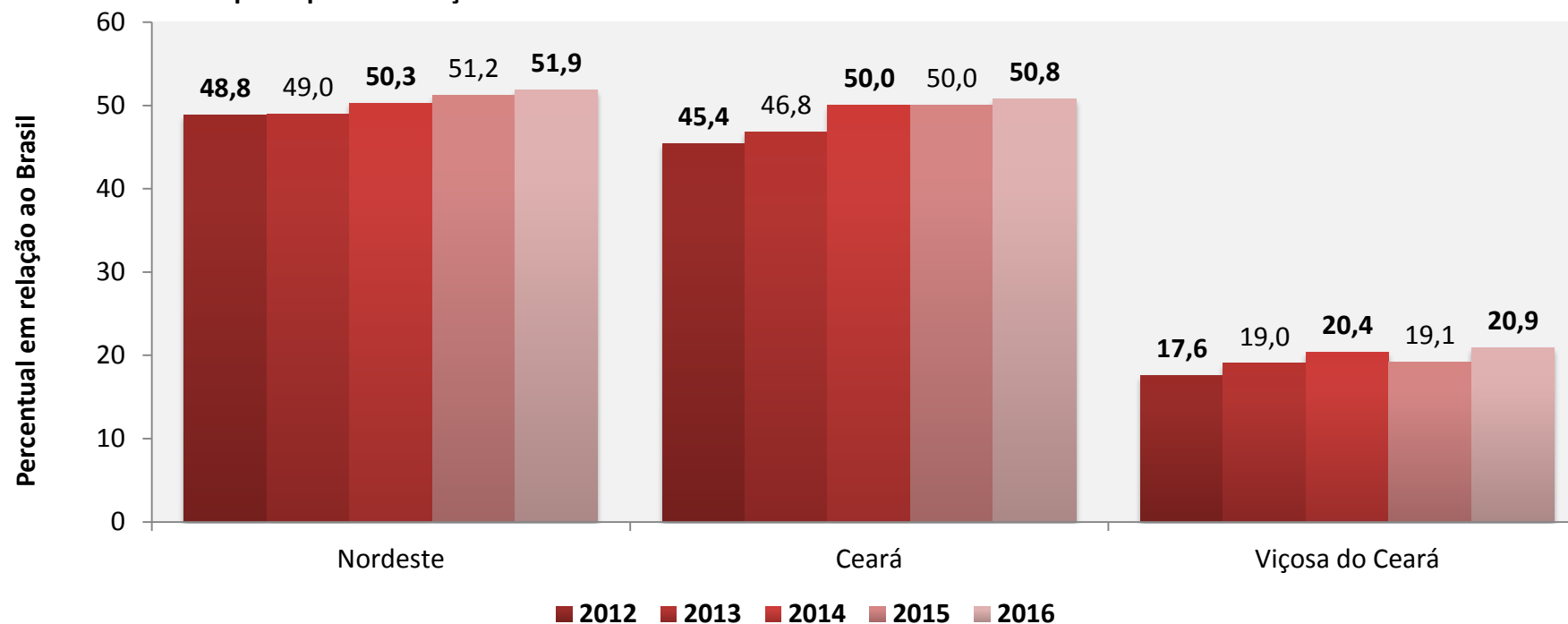

Fonte: IBGE, Contas Regionais do Brasil - 2010-2014; IBGE, Produto Interno Bruto dos Municípios 2010-2016.

**Tabela 6 - Produção agrícola no município de Viçosa do Ceará - CE - 2017**

| Principais lavouras <sup>1</sup> | Área plantada (Hectares) | Quantidade <sup>1</sup> (toneladas) | Rendimento médio (kg /h) <sup>1</sup> | Vlr. Produção (R\$ mil) |
|----------------------------------|--------------------------|-------------------------------------|---------------------------------------|-------------------------|
| <b>Total</b>                     | <b>13.049</b>            | -                                   | -                                     | <b>47.644</b>           |
| Cana-de-açúcar                   | 1.200                    | 46.760                              | 38.967                                | 10.367                  |
| Maracujá                         | 500                      | 8.806                               | 17.612                                | 14.834                  |
| Banana (cacho)                   | 510                      | 5.500                               | 10.784                                | 9.100                   |
| Mandioca                         | 830                      | 2.755                               | 3.319                                 | 2.045                   |
| Tomate                           | 35                       | 1.593                               | 45.514                                | 3.235                   |
| Milho (em grão)                  | 3.540                    | 1.204                               | 340                                   | 797                     |

**Gráfico 15 - Participação do valor da produção municipal no total do Estado por lavoura - 2017**

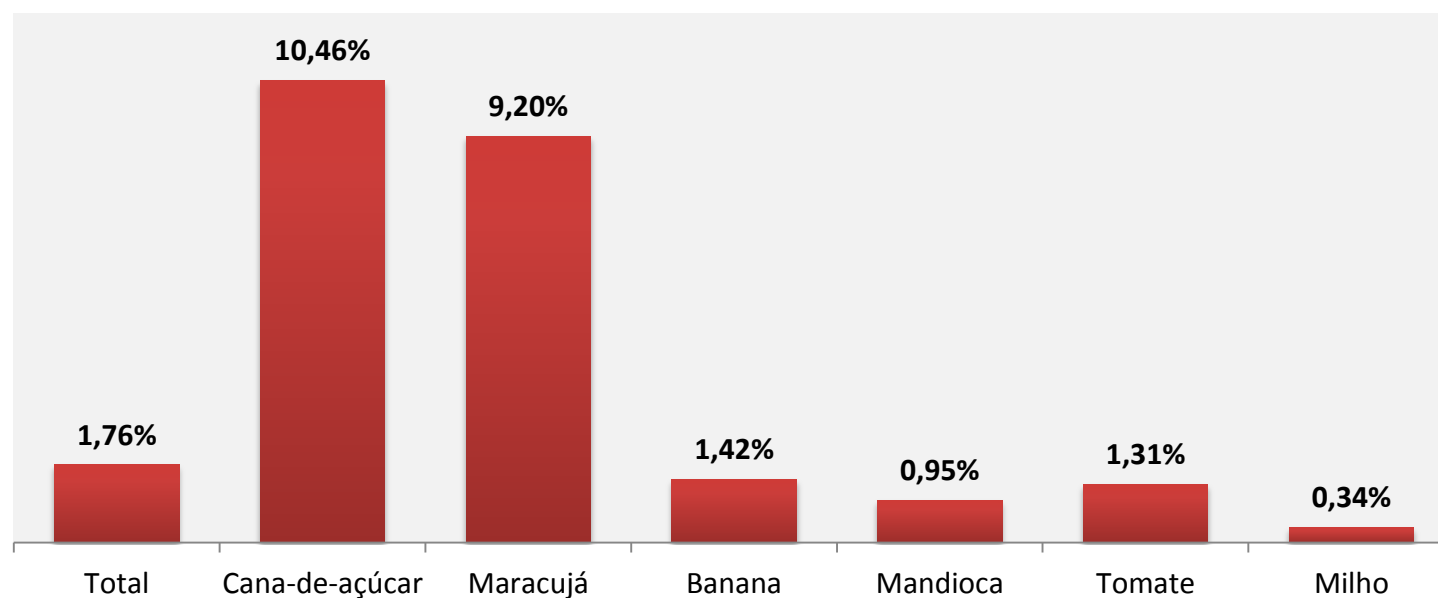

Fonte: IBGE, PAM 2017

Nota 1: A quantidade produzida de todos os cultivos está em toneladas, com exceção do coco-da-baía cuja unidade de medida é mil frutos e o rendimento médio em frutos/ha.

Gráfico 16 - Produtividade\* no município de Viçosa do Ceará - CE em relação à outras unidades geográficas, por lavoura - 2017

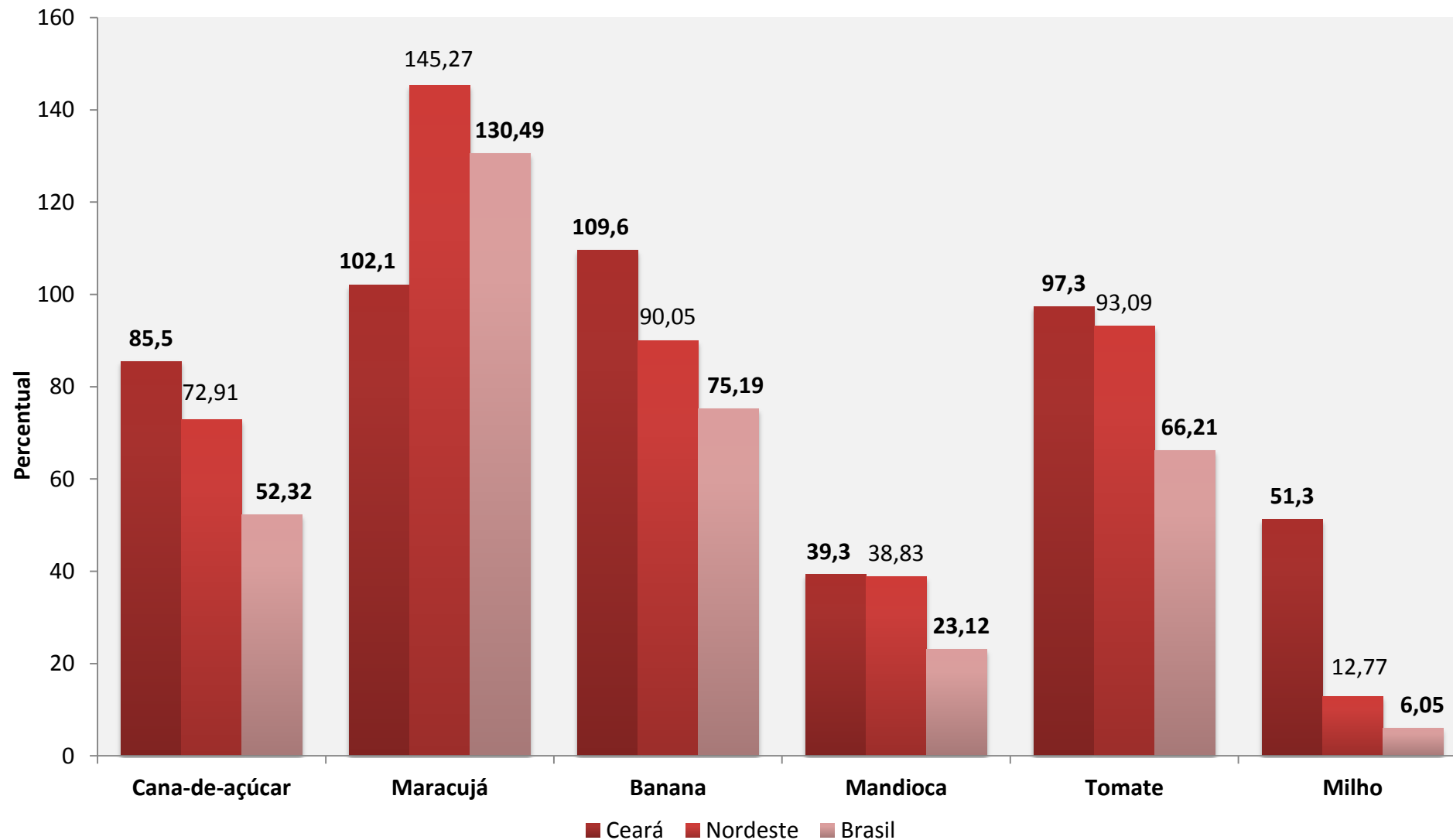

Fonte: IBGE, PAM 2017

Nota \*: A produtividade corresponde ao rendimento médio, calculado pela tonelada/ha, com exceção do coco-da-baía cuja unidade de medida é frutos/ha.

Gráfico 17 - Índice de crescimento da produção agrícola em Viçosa do Ceará - CE por lavoura -2010-2017

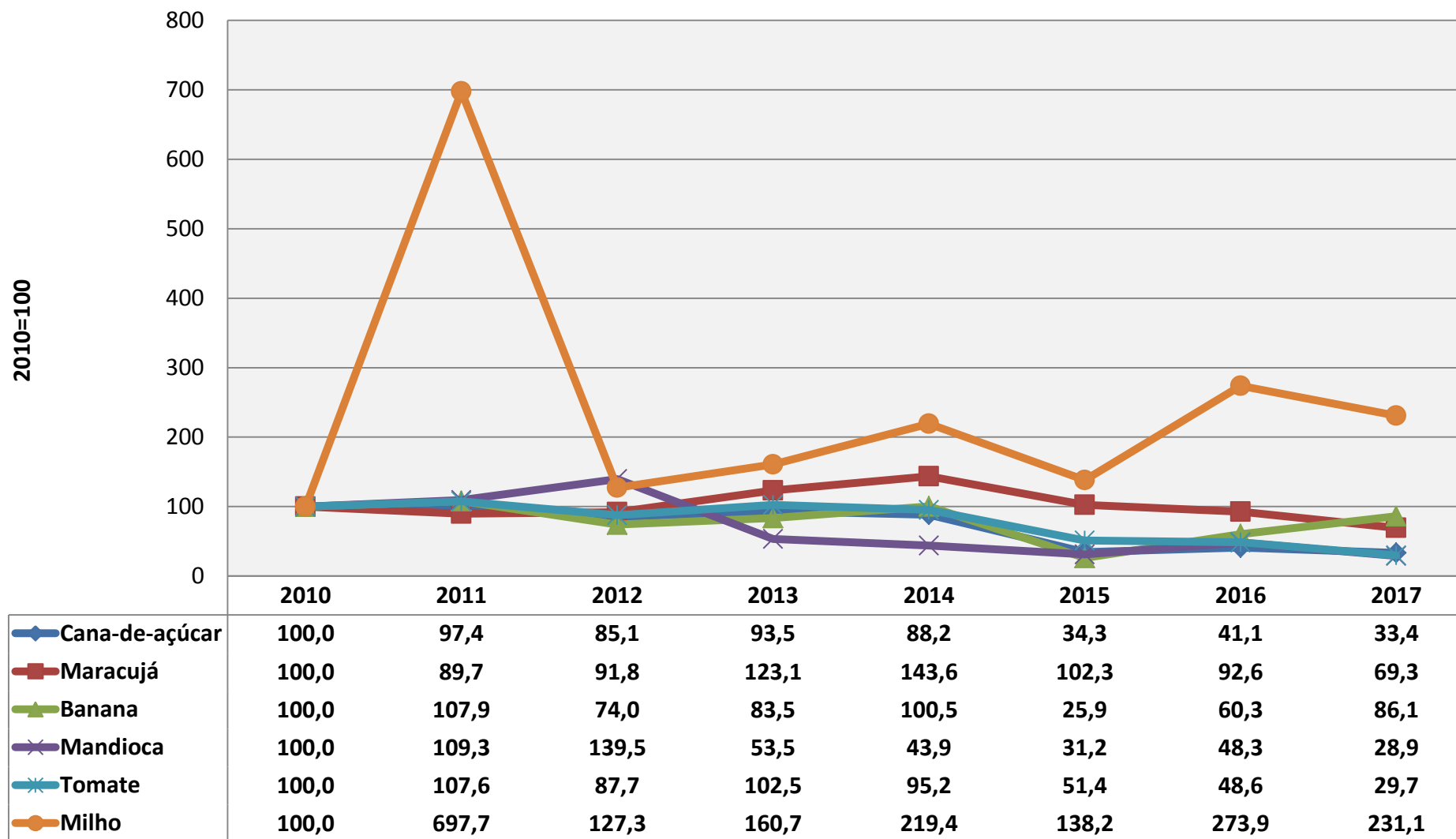

Fonte: IBGE, PAM 2017

Nota 1: A produtividade corresponde ao rendimento médio, calculado pela tonelada/ha, com exceção do coco-da-baía cuja unidade de medida é frutos/ha.

**Tabela 7 - Número de cabeças por criação no município de Viçosa do Ceará - CE - 2017**

| Criações (cabeças)    | Brasil        | Nordeste    | Ceará      | Viçosa do Ceará |
|-----------------------|---------------|-------------|------------|-----------------|
| Bovino                | 214.899.796   | 27.736.607  | 2.259.169  | <b>10.700</b>   |
| Vacas ordenhadas      | 17.060.117    | 3.307.922   | 497.004    | <b>3.200</b>    |
| Bubalino              | 1.381.395     | 130.065     | 1.241      | <b>20</b>       |
| Equino                | 5.501.872     | 1.311.786   | 117.110    | <b>660</b>      |
| Suíno - total         | 41.099.460    | 5.445.150   | 1.194.264  | <b>45.000</b>   |
| Suíno - matrizes      | 4.744.876     | 1.054.586   | 190.999    | <b>4.950</b>    |
| Caprino               | 9.592.079     | 8.944.461   | 1.075.850  | <b>13.850</b>   |
| Ovino                 | 17.976.367    | 11.544.939  | 2.249.769  | <b>3.800</b>    |
| Galináceos - total    | 1.425.699.944 | 164.838.480 | 30.044.156 | <b>175.000</b>  |
| Galináceos - galinhas | 242.767.457   | 43.505.925  | 10.833.764 | <b>48.000</b>   |
| Codornas              | 15.473.981    | 2.005.322   | 815.080    | -               |

**Gráfico 18 - Participação do rebanho municipal no total do Estado por criação - 2017**





Gráfico 19 - Índice de crescimento do efetivo de rebanhos em Viçosa do Ceará - CE, por criação - 2010-2017

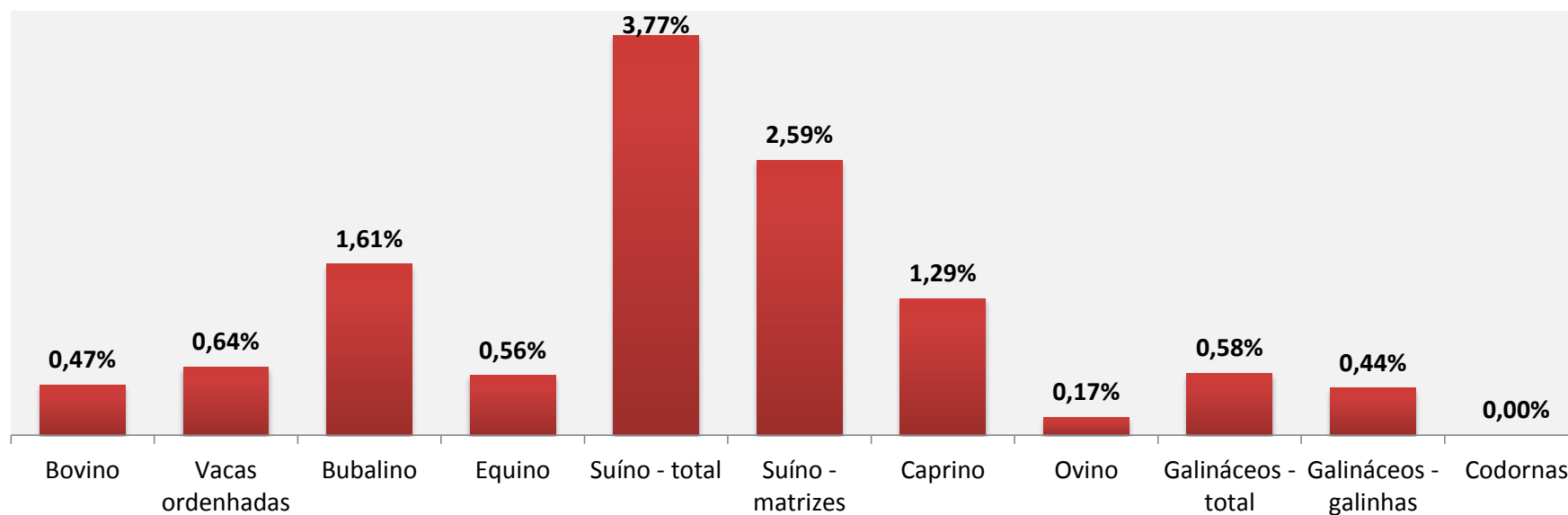
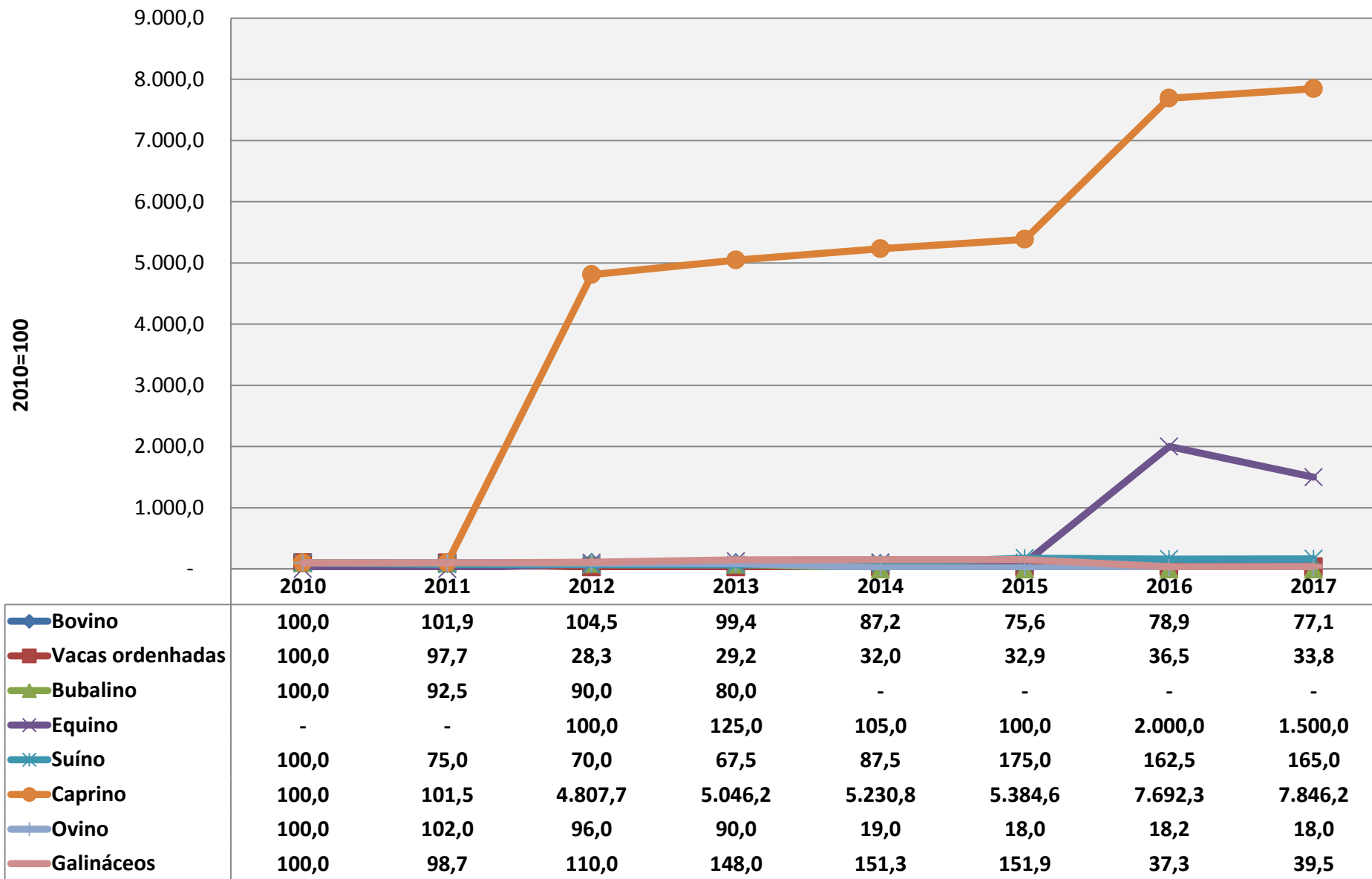

Fonte: IBGE, PPM 2017

**Tabela 7 - Produção de origem animal por produto no município de Viçosa do Ceará - CE - 2017**

| Produto de origem animal     | Ceará     |                             | Viçosa do Ceará |                             |
|------------------------------|-----------|-----------------------------|-----------------|-----------------------------|
|                              | Produção  | Valor da produção (R\$ mil) | Produção        | Valor da produção (R\$ mil) |
| Leite (mil litros)           | 577.864   | 796.114                     | 2.051           | 4.205                       |
| Ovos de galinha (mil dúzias) | 177.766   | 779.311                     | 312             | 2.118                       |
| Ovos de codorna (Mil dúzias) | 14.861    | 18.149                      | -               | -                           |
| Mel de abelha (kg)           | 1.776.231 | 19.989                      | 5.500           | 66                          |
| Aquicultura total            | ..        | 614.035                     | x               | 63                          |
| Tilápia (kg)                 |           |                             | 6.200           | -                           |
|                              |           |                             | -               | -                           |
|                              |           |                             | -               | 63                          |

**Gráfico 20 - Participação da produção de origem animal municipal no total do Estado por produto - 2015**



Gráfico 21 - Produtividade da produção de leite, por unidade geográfica - 2010-2017



Fonte: IBGE, PPM 2017

Gráfico 22 - Número de estabelecimentos e empregos formais no município de Viçosa do Ceará - CE - 2011-2017

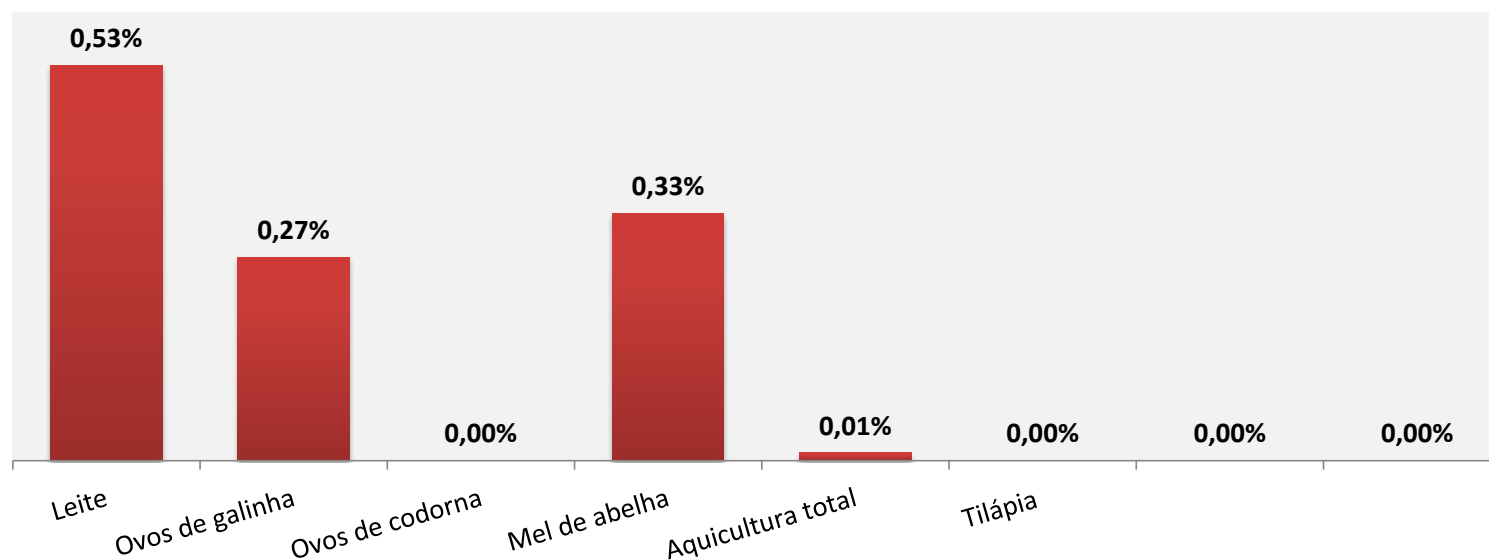
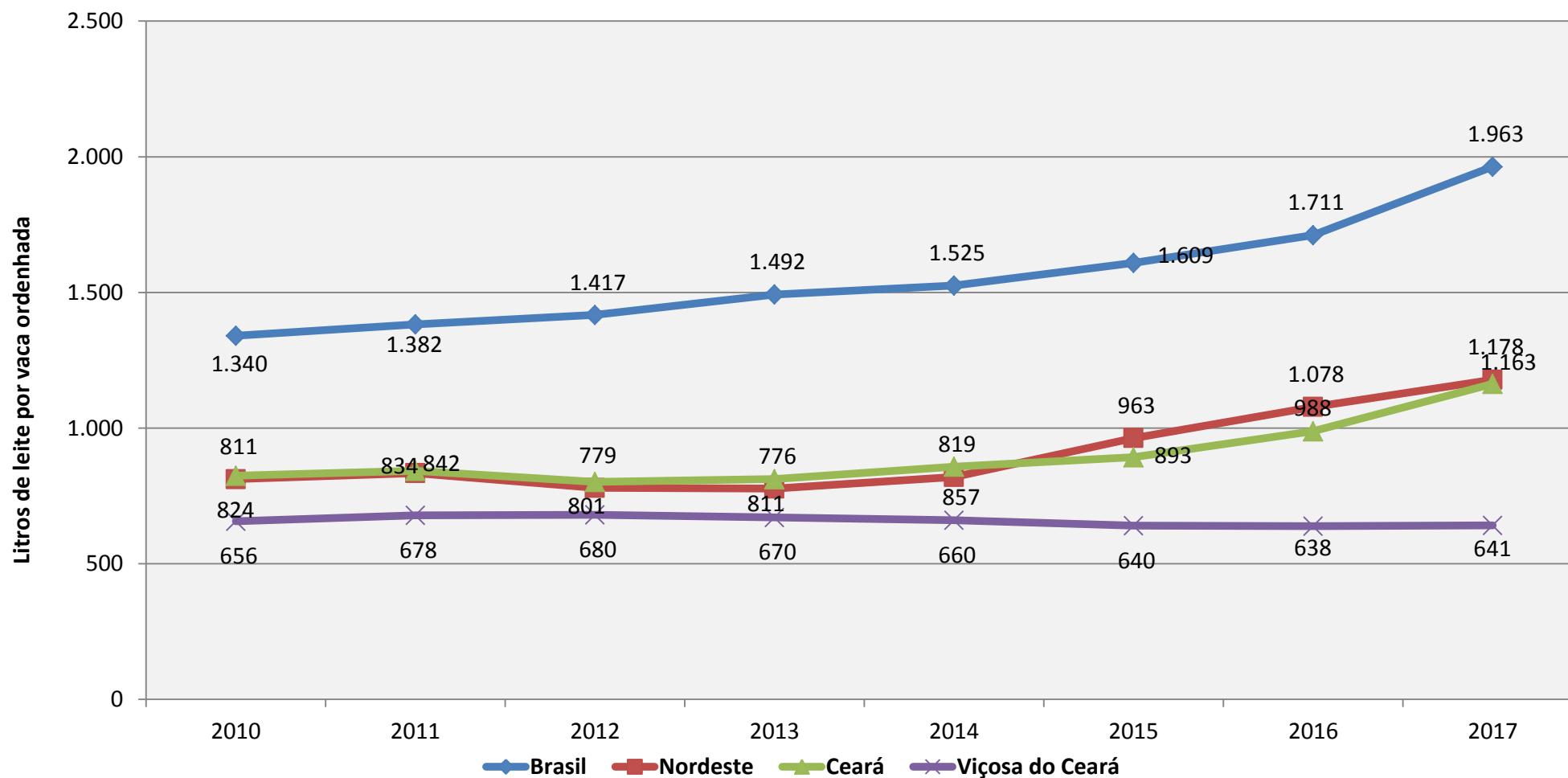
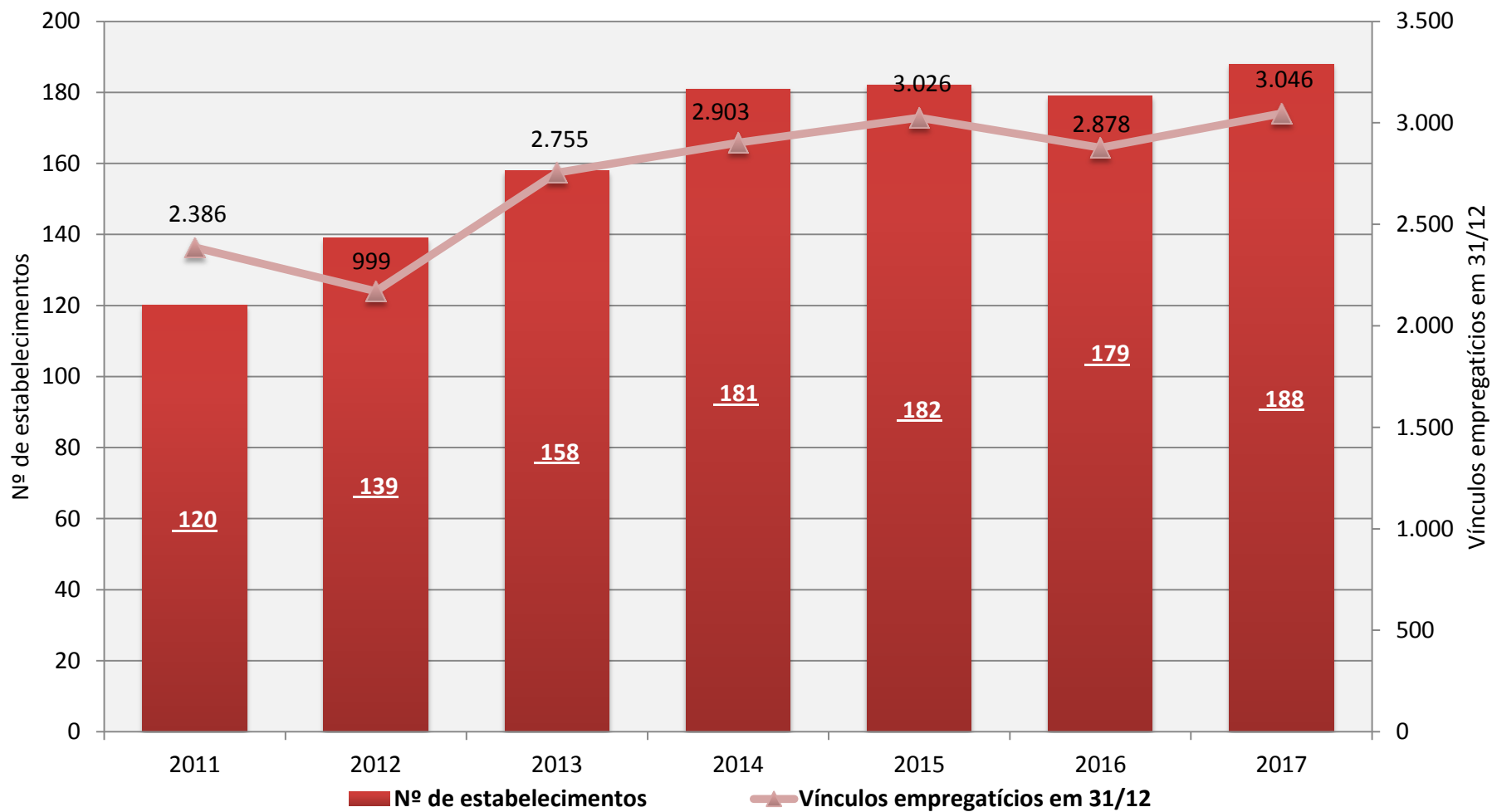

Fonte: MTPS, RAIS 2017

Gráfico 23 - Número empregos formais e remuneração média no município de Viçosa do Ceará - CE - 2011-2017

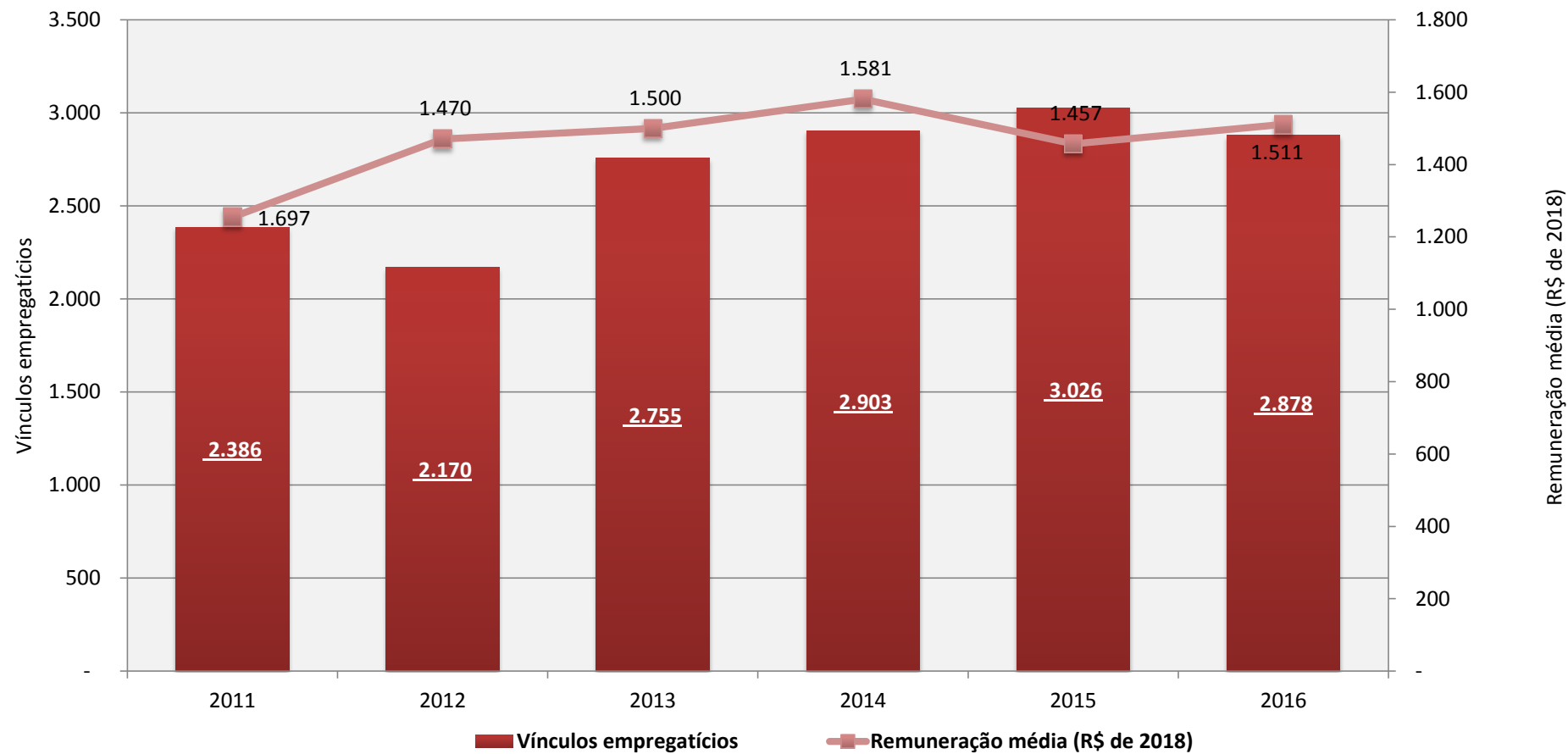

Fonte: MT, RAIS 2017

Nota: Valores atualizados pelo IPCA de dezembro de cada ano.

**Tabela 8 - Número de estabelecimentos, empregos formais, remuneração total e remuneração média no município de Viçosa do Ceará - CE - 2017**

| <b>Divisões CNAE 2.0 que mais geraram emprego</b>                                       | <b>Nº de estabelecimentos</b> | <b>Vínculos empregatícios</b> | <b>Valor total das remunerações (R\$)</b> | <b>Remuneração média (R\$)</b> |
|---|-------------------------------|-------------------------------|---|--------------------------------|
| <b>Total</b>  | <b>188</b>                    | <b>3.046</b>                  | <b>4.830.107,17</b>                       | <b>1.585,72</b>                |
| Administração pública, defesa e seguridade social                                       | 3                             | 2.436                         | 4.035.041,46                              | 1.656,42                       |
| Comércio varejista  | 99                            | 235                           | 251.546,90                                | 1.070,41                       |
| Educação  | 7                             | 108                           | 105.803,08                                | 979,66                         |
| Comércio e reparação de veículos automotores e motocicletas                             | 7                             | 14                            | 11.933,26                                 | 852,38                         |
| Atividades de organizações associativas   | 5                             | 17                            | 17.209,45                                 | 1.012,32                       |
| Produção florestal  | -                             | -                             | -   | -                              |
| Atividades de serviços financeiros  | 3                             | 21                            | 141.957,55                                | 6.759,88                       |
| Atividades jurídicas, de contabilidade e de auditoria                                   | 6                             | 29                            | 26.347,56                                 | 908,54                         |
| Fabricação de produtos alimentícios   | 3                             | 6                             | 5.622,00                                  | 937,00                         |
| Comércio por atacado, exceto veículos automotores e motocicletas                        | 2                             | 21                            | 34.634,90                                 | 1.649,28                       |
| Telecomunicações  | 3                             | 16                            | 24.024,26                                 | 1.501,52                       |
| Atividades de atenção à saúde humana  | 6                             | 16                            | 15.444,08                                 | 965,25                         |
| Serviços de escritório, de apoio administrativo e outros serviços prestados às empresas | 6                             | 9                             | 10.826,40                                 | 1.202,93                       |
| Agricultura, pecuária e serviços relacionados   | 7                             | 10                            | 9.463,30                                  | 946,33                         |
| Alojamento  | 6                             | 26                            | 27.614,73                                 | 1.062,10                       |
| <b>Outras Atividades</b>  | <b>25</b>                     | <b>82</b>                     | <b>112.638,24</b>                         | <b>1.373,64</b>                |

Fonte: MT, RAIS 2017

## Referências Bibliográficas

- \_\_\_\_\_. Área territorial - Brasil, Grandes Regiões, Unidades da Federação e Municípios. Rio de Janeiro: IBGE, 2017. Disponível em: <<https://www.ibge.gov.br/geociencias-novoportal/organizacao-do-territorio/estrutura-territorial/15761-areas-dos-municipios.html?=&t=acesso-ao-produto>>. Acesso em: setembro de 2018.
- \_\_\_\_\_. Censo Demográfico. Rio de Janeiro: IBGE, 2011. Disponível em: <<http://www.sidra.ibge.gov.br/bda/tabela/listabl.asp?z=cd&o=2&i=P&c=200>>. Acesso em: novembro de 2015.
- \_\_\_\_\_. Contas regionais do Brasil : 2010-2016. Rio de Janeiro: IBGE, 2018. 97 p. Disponível em: <<http://www.ibge.gov.br/home/estatistica/economia/contasregionais/2016/default.shtm>>. Acesso em: fevereiro de 2019.
- \_\_\_\_\_. Estimativas populacionais para os municípios e para as Unidades da Federação brasileiros em 01.07.2017. Rio de Janeiro: IBGE, 2015. Disponível em: <<https://www.ibge.gov.br/estatisticas-novoportal/sociais/populacao/9103-estimativas-de-populacao.html?edicao=16985&t=resultados>>. Acesso em: setembro de 2018.
- \_\_\_\_\_. Ministério da Integração Nacional: Política Nacional de Desenvolvimento Regional. Disponível em: <[http://www.mi.gov.br/microregioes\\_pndr](http://www.mi.gov.br/microregioes_pndr)>. Acesso em: novembro de 2016.
- \_\_\_\_\_. Ministério da Economia: Relação Anual de Informações Sociais 2017. Disponível em: <<http://portal.mte.gov.br/portal-mte/rais/>>. Acesso em: maio de 2019.
- \_\_\_\_\_. Produção Agrícola Municipal: culturas temporárias e permanentes 2015. Rio de Janeiro: IBGE, 2017. Disponível em: <<http://www.ibge.gov.br/home/estatistica/economia/pam/2014/default.shtm>>. Acesso em: dezembro de 2018.
- \_\_\_\_\_. Produção da Pecuária Municipal 2017. Rio de Janeiro: IBGE, 2017. Disponível em: <<http://www.sidra.ibge.gov.br/bda/tabela/listabl.asp?c=3939&z=p&o=28>>. Acesso em: abril de 2019.
- \_\_\_\_\_. Produto Interno Bruto dos Municípios 2010-2016. Rio de Janeiro: IBGE, 2018. Disponível em: <<https://www.ibge.gov.br/estatisticas-novoportal/economicas/contas-nacionais/9088-produto-interno-bruto-dos-municipios.html?=&t=resultados>>. Acesso em: março de 2019.
- PNUD. Atlas do desenvolvimento humano. Brasília: PNUD, IPEA, FJP, 2013. Disponível em: <<http://www.atlasbrasil.org.br/2013/pt/download/>>. Acesso em: novembro de 2016.