

# Informações Socioeconômicas Municipais



Município:

**Bacabal**

Maranhão

**Presidente:**

Romildo Carneiro Rolim

**Diretoria:**

Antônio Rosendo Neto Júnior

Cláudio Luiz Freire Lima

José Max Araújo Bezerra

Lúcio Rodrigues Capelletto

Perpétuo Socorro Cajazeiras

**Elaboração:**

Leonardo Dias Lima

Hamilton Reis de Oliveira

Antônio Kassy Monteiro Costa

Bruno Gabai

Marcus Vinicius Adriano Araújo

**Escritório Técnico de Estudos Econômicos do Nordeste**

Economista Chefe: Luiz Alberto Esteves

Gerente Ambiente : Tibério Rômulo Romão Bernardo

**Célula de Gestão de Informações Econômicas**

Gerente: Bruno Gabai

## **Parte 1 - Território e Demografia**

**Tabela 1 – Informações Gerais do Município**

| <b>Variáveis</b>                             | <b>Dados</b>                 |
|--|------------------------------|
| <b>Municípios</b>                            | Bacabal                      |
| <b>Mesorregião</b>                           | Centro Maranhense            |
| <b>Microrregião</b>                          | Médio Mearim                 |
| <b>UF</b>                                    | Maranhão                     |
| <b>Região Metropolitana</b>                  | 0                            |
| <b>Área de atuação do FNE?</b>               | Sim                          |
| <b>Qtd. de agências do BNB no Município?</b> | 1                            |
| <b>Qual agência do BNB procurar?</b>         | Bacabal                      |
| <b>Semiárido</b>                             | Não                          |
| <b>Tipologia PNDR</b>                        | Média Renda e Alto Dinamismo |
| <b>Território da Cidadania</b>               | Não                          |
| <b>Nº de Distritos</b>                       | 1                            |
| <b>Fronteira com o Oceano Atlântico (km)</b> | Não                          |
| <b>Bioma</b>                                 | Cerrado/ Amazônia            |

**Tabela 2 - Área, População e Densidade Demográfica – 1991, 2000, 2010 e 2018**

| Unidade Geográfica | Área Territorial Km <sup>2</sup> | População (nº de pessoas) |               |                |                | Densidade Demográfica |             |             |             |
|--------------------|----------------------------------|---------------------------|---------------|----------------|----------------|-----------------------|-------------|-------------|-------------|
|                    |                                  | 1991                      | 2000          | 2010           | 2018           | 1991                  | 2000        | 2010        | 2018        |
| Brasil             | 8.515.759                        | 146.825.475               | 169.798.885   | 190.755.799    | 208.494.900    | 17,2                  | 19,9        | 22,4        | 24,5        |
| Nordeste           | 1.554.291                        | 42.497.540                | 47.741.426    | 53.081.950     | 57.254.159     | 27,3                  | 30,7        | 34,2        | 36,8        |
| Maranhão           | 331.937                          | 4.930.253                 | 5.651.475     | 6.574.789      | 7.035.055      | 14,9                  | 17,0        | 19,8        | 21,2        |
| <b>Bacabal</b>     | <b>1.683</b>                     | <b>83.188</b>             | <b>91.989</b> | <b>100.014</b> | <b>104.633</b> | <b>49,4</b>           | <b>54,7</b> | <b>59,4</b> | <b>62,2</b> |

**Gráfico 1 - Participação da população do município em relação ao total do Estado - 1991-2018**

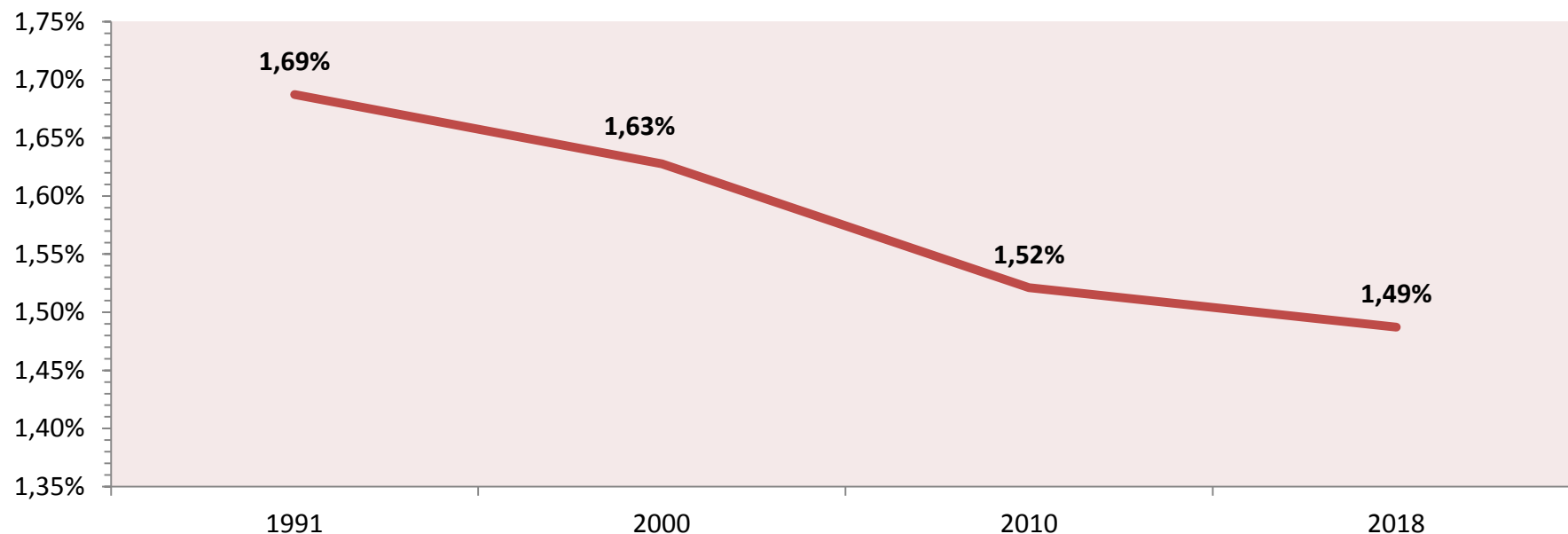

Fonte: IBGE, Censo Demográfico; IBGE, Estimativas populacionais para os municípios e para as Unidades da Federação brasileiros em 01.07.2018; IBGE, Área Territorial Oficial 2018.  
Elaboração: PNUD, Atlas do desenvolvimento humano 2013

Gráfico 2 - Evolução da densidade demográfica por unidade geográfica - 1991-2018

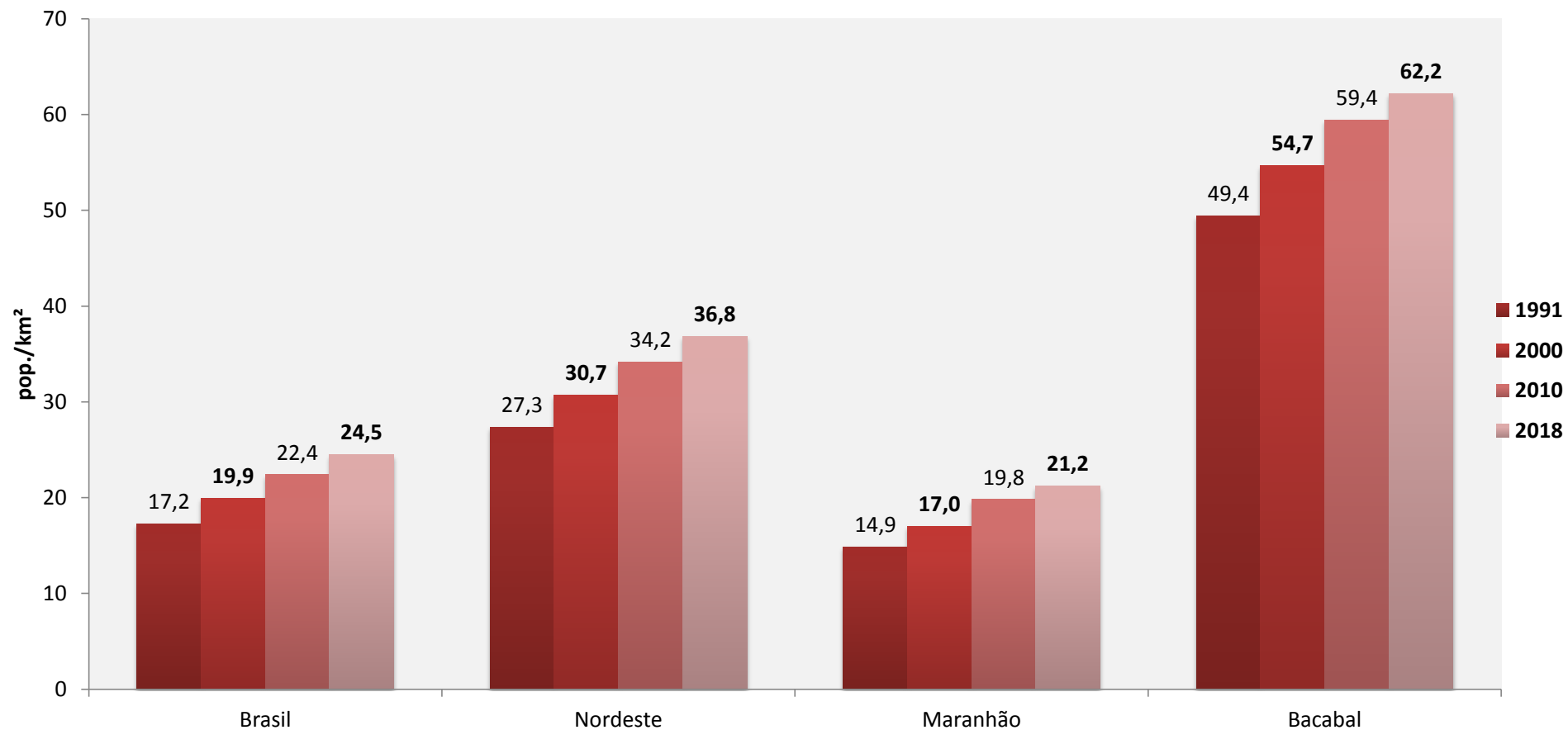

Fonte: IBGE, Censo Demográfico; IBGE, Estimativas populacionais para os municípios e para as Unidades da Federação brasileiros em 01.07.2018; IBGE, Área Territorial Oficial 2018.

Elaboração: PNUD, Atlas do desenvolvimento humano 2013

**Gráfico 3 - Crescimento médio anual da população por unidade geográfica - 1991-2018**

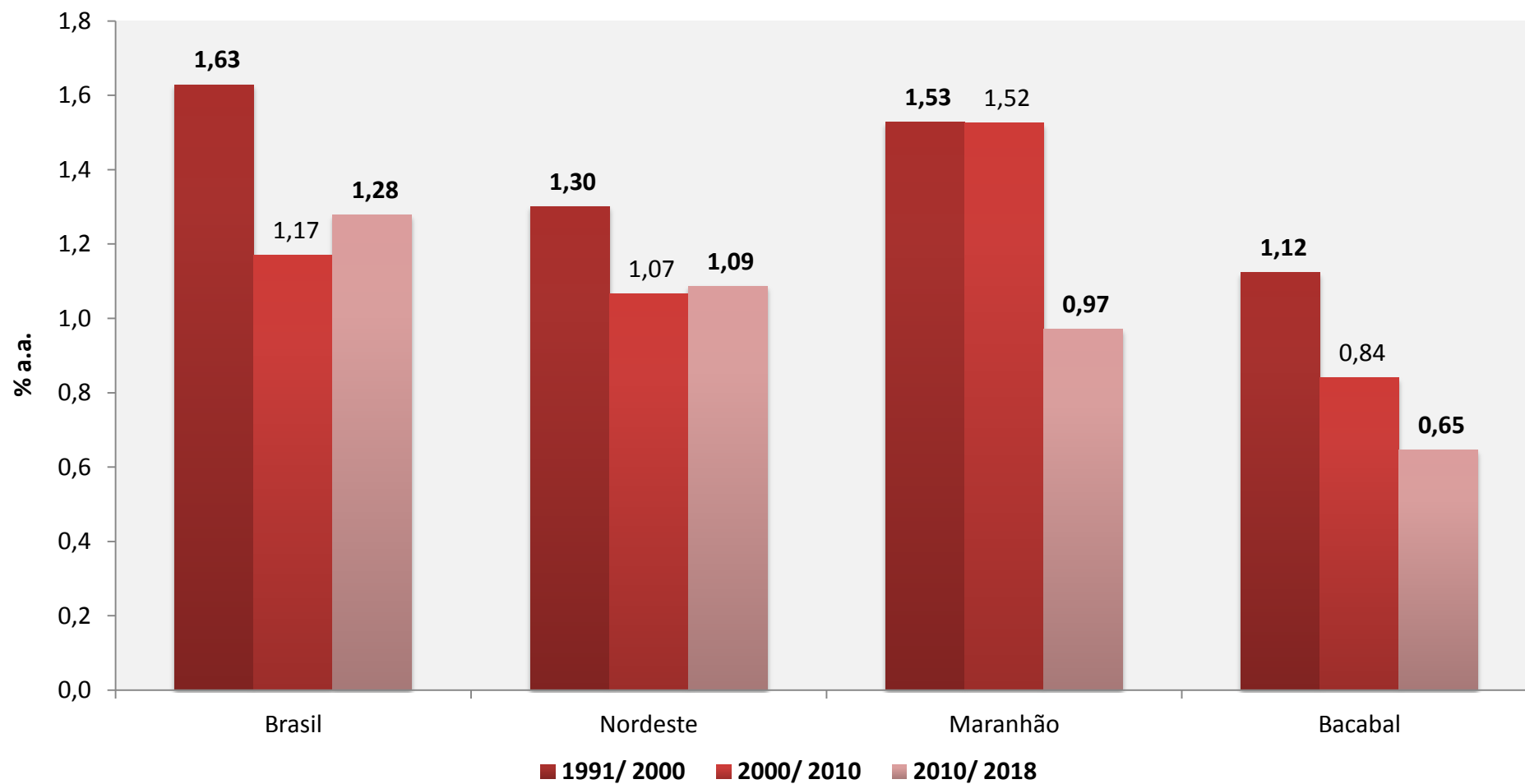

Fonte: IBGE, Censo Demográfico; IBGE, Estimativas populacionais para os municípios e para as Unidades da Federação brasileiros em 01.07.2018; IBGE, Área Territorial Oficial 2018.

Elaboração: PNUD, Atlas do desenvolvimento humano 2013

**Tabela 3 - População residente por situação do domicílio e unidade geográfica - 1991, 2000 e 2010**

| Unidade Geográfica | Pop. Total (nº de pessoas) |               |                | Pop. Urbana (nº de pessoas) |               |               | Pop. Rural (nº de pessoas) |               |               |
|--------------------|----------------------------|---------------|----------------|-----------------------------|---------------|---------------|----------------------------|---------------|---------------|
|                    | 1991                       | 2000          | 2010           | 1991                        | 2000          | 2010          | 1991                       | 2000          | 2010          |
| Brasil             | 146.825.475                | 169.798.885   | 190.755.799    | 110.990.990                 | 137.953.959   | 160.925.792   | 35.834.485                 | 31.844.926    | 29.830.007    |
| Nordeste           | 42.497.540                 | 47.741.426    | 53.081.950     | 25.776.279                  | 32.975.425    | 38.821.246    | 16.721.261                 | 14.766.001    | 14.260.704    |
| Maranhão           | 4.930.253                  | 5.651.475     | 6.574.789      | 1.972.421                   | 3.364.070     | 4.147.149     | 2.957.832                  | 2.287.405     | 2.427.640     |
| <b>Bacabal</b>     | <b>83.188</b>              | <b>91.989</b> | <b>100.014</b> | <b>63.937</b>               | <b>71.408</b> | <b>77.860</b> | <b>19.251</b>              | <b>20.581</b> | <b>22.154</b> |

**Gráfico 4 - Taxa de urbanização por unidade geográfica - 1991-2010**

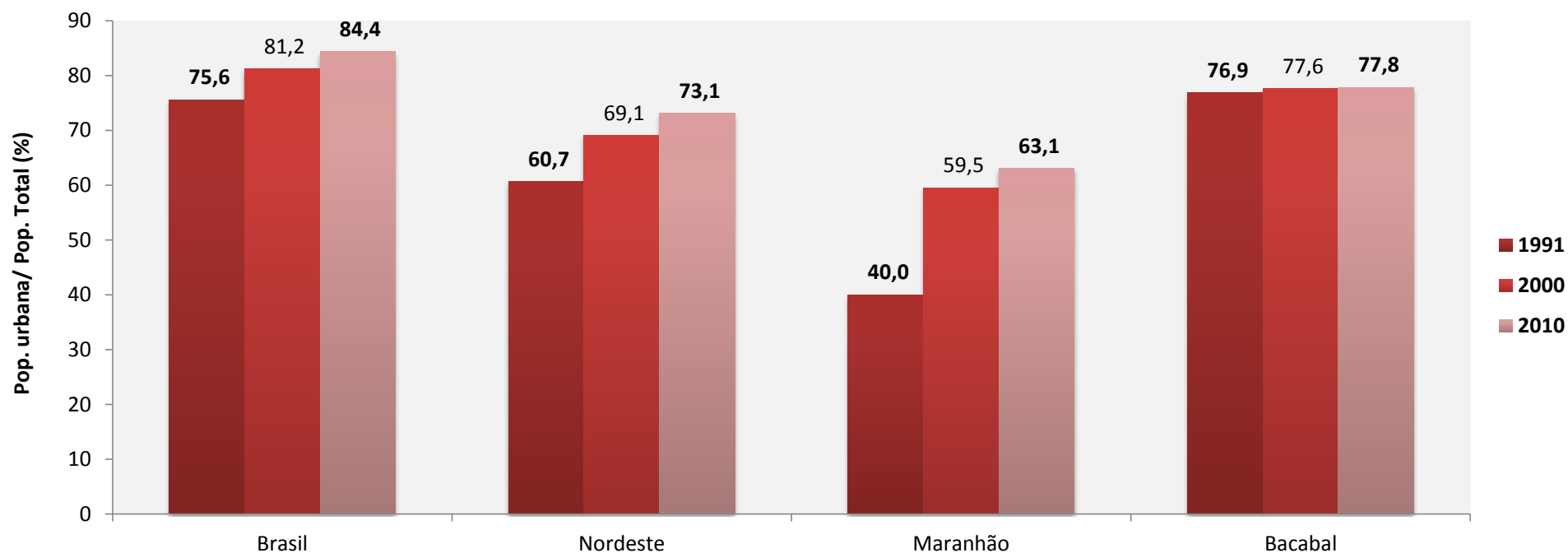

Fonte: IBGE, Censo Demográfico.

Elaboração: PNUD, Atlas do desenvolvimento humano 2013



Gráfico 5 - Distribuição da população residente por faixa etária e situação do domicílio (%): Bacabal - MA – 2010

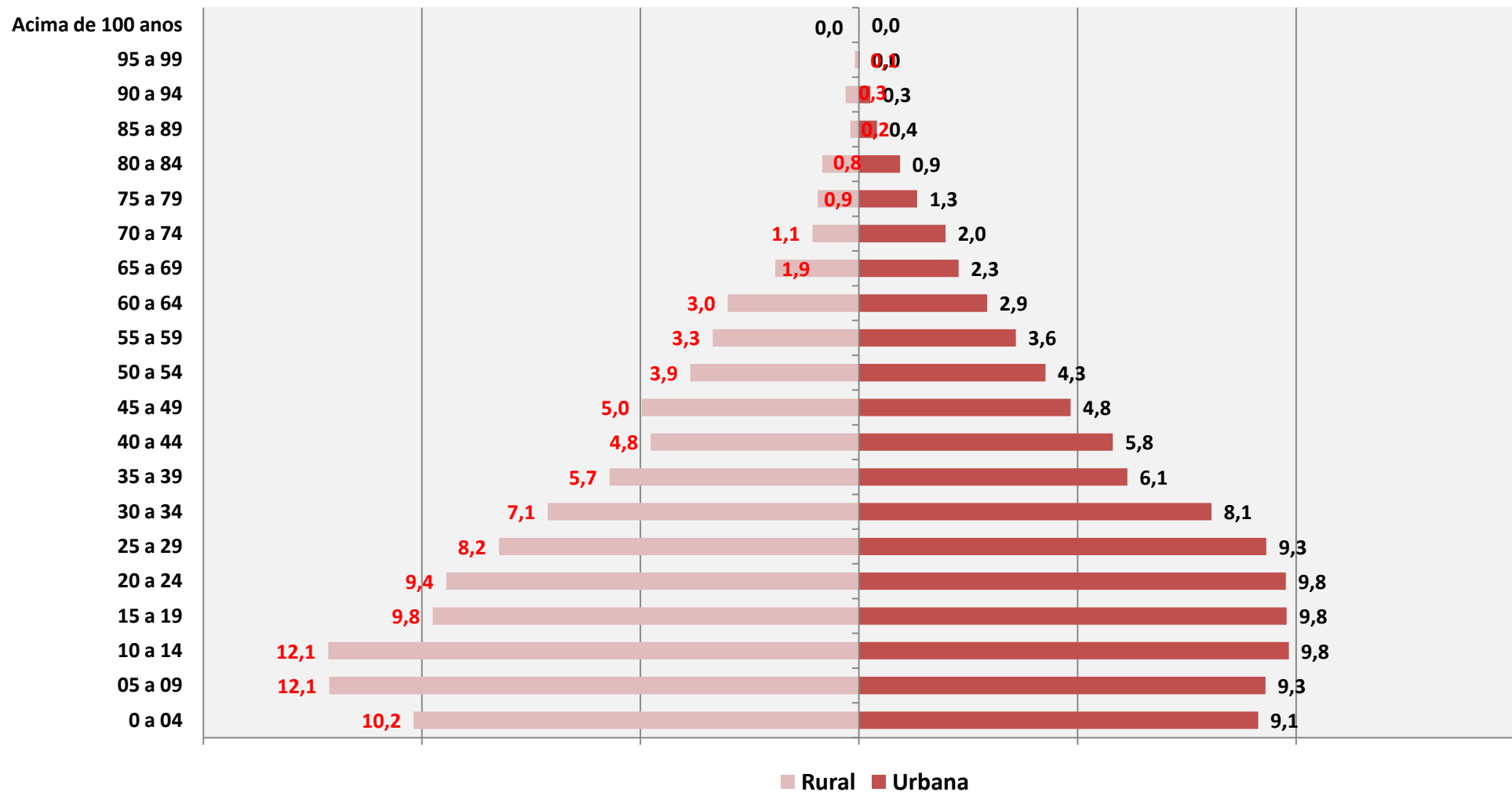

Fonte: IBGE, Censo Demográfico 2010.  
 Elaboração: BNB; ETENE.

Gráfico 6 – Informações demográficas - Bacabal - MA - 1991, 2000 e 2010

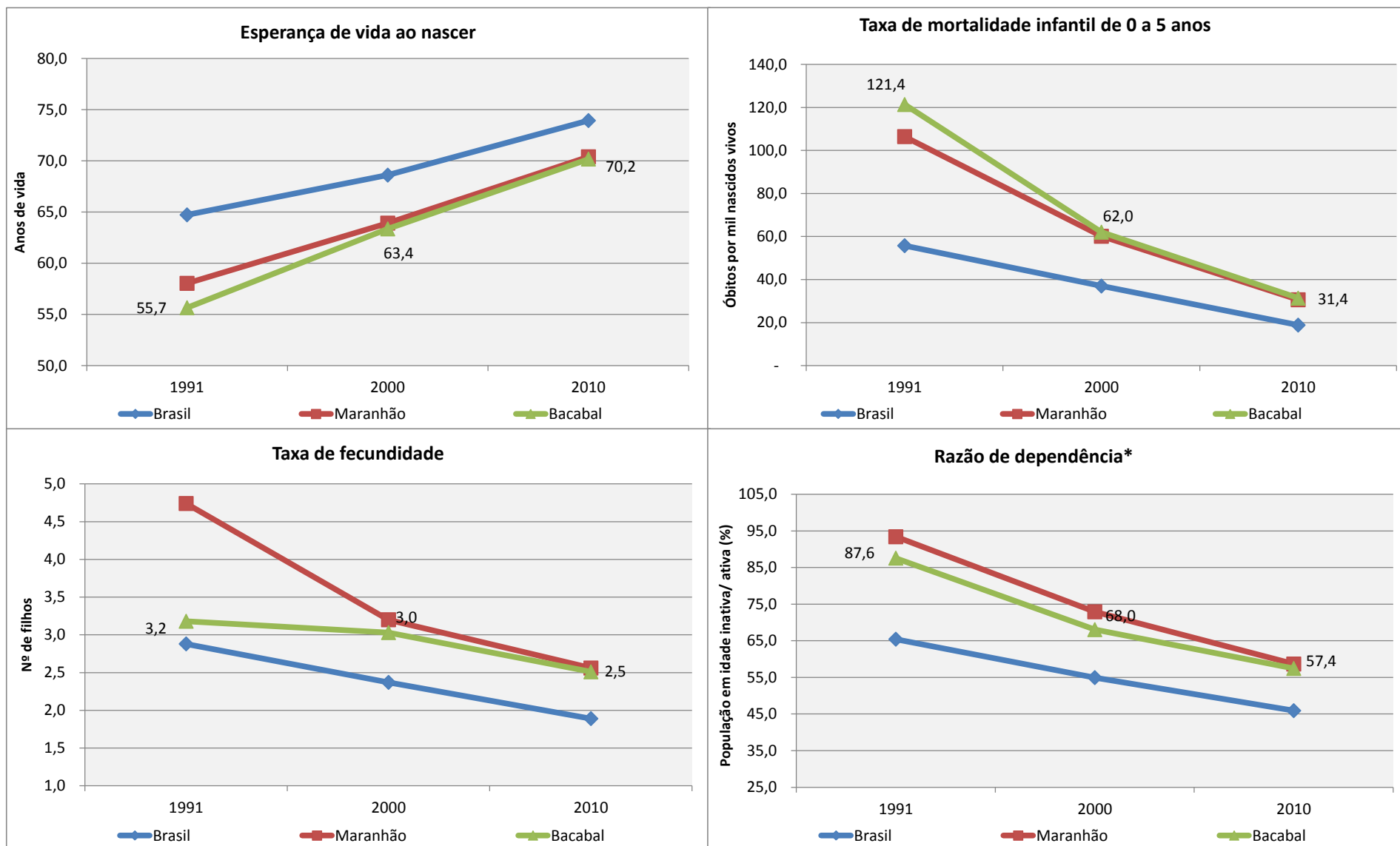

Fonte: IBGE, Censo Demográfico. Elaboração: PNUD, Atlas do Desenvolvimento Humano 2013. Nota\*: Percentual da população com menos de 15 anos e acima de 65 anos em relação à população de 15 a 64 anos.

## **Parte 2 – Indicadores Sociais**

Gráfico 7 – Indicadores educacionais - Bacabal - MA - 1991, 2000 e 2010

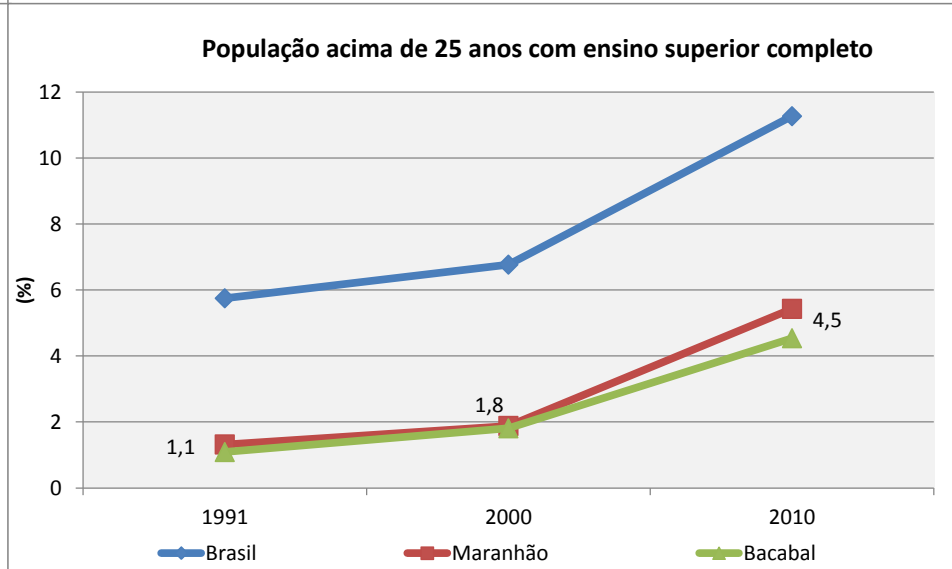
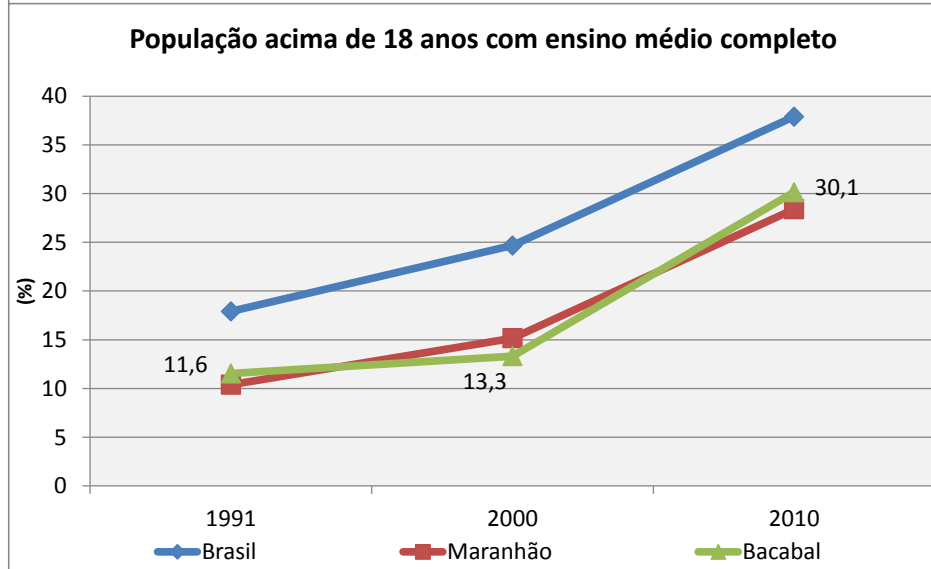
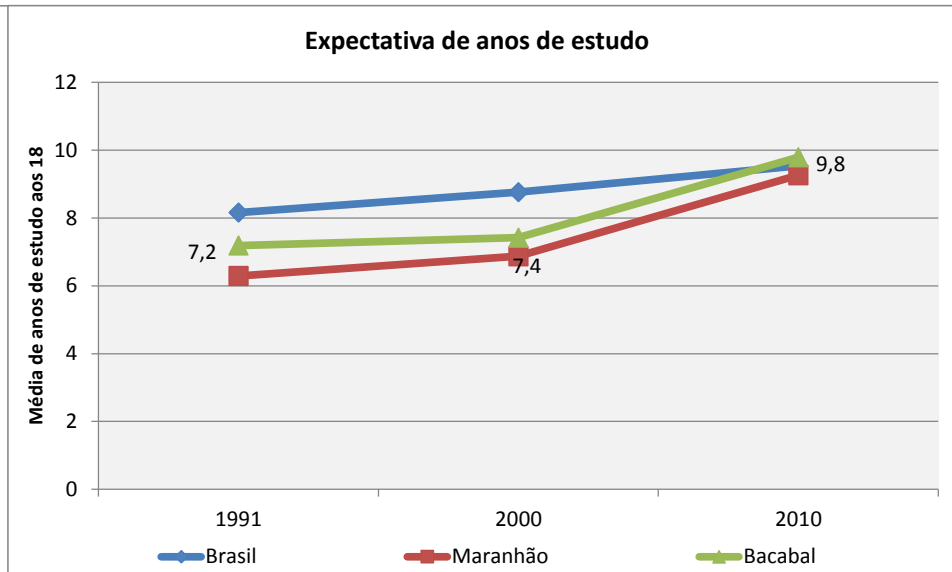
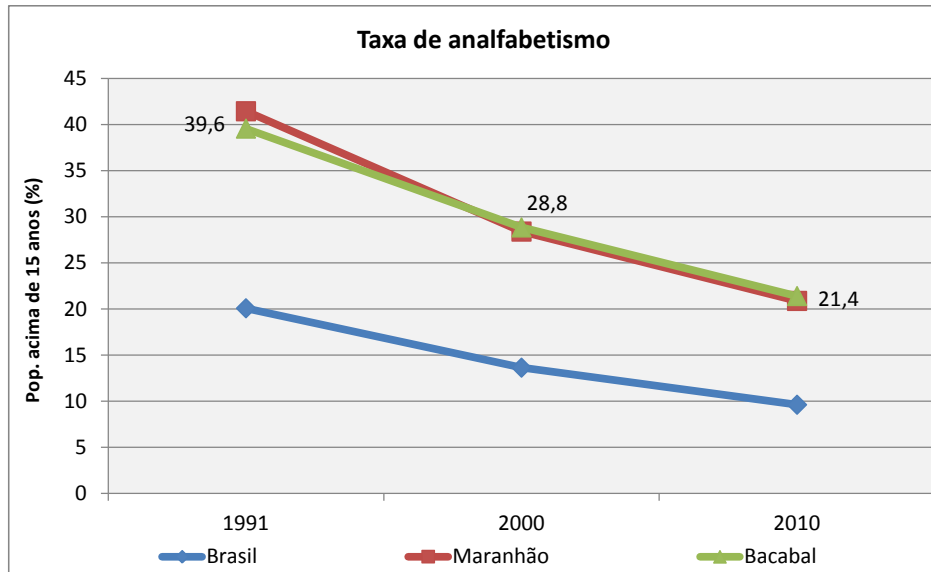

Fonte: IBGE, Censo Demográfico. Elaboração: PNUD, Atlas do desenvolvimento humano 2013

Gráfico 8 – Indicadores de desigualdade - Bacabal - MA - 1991, 2000 e 2010

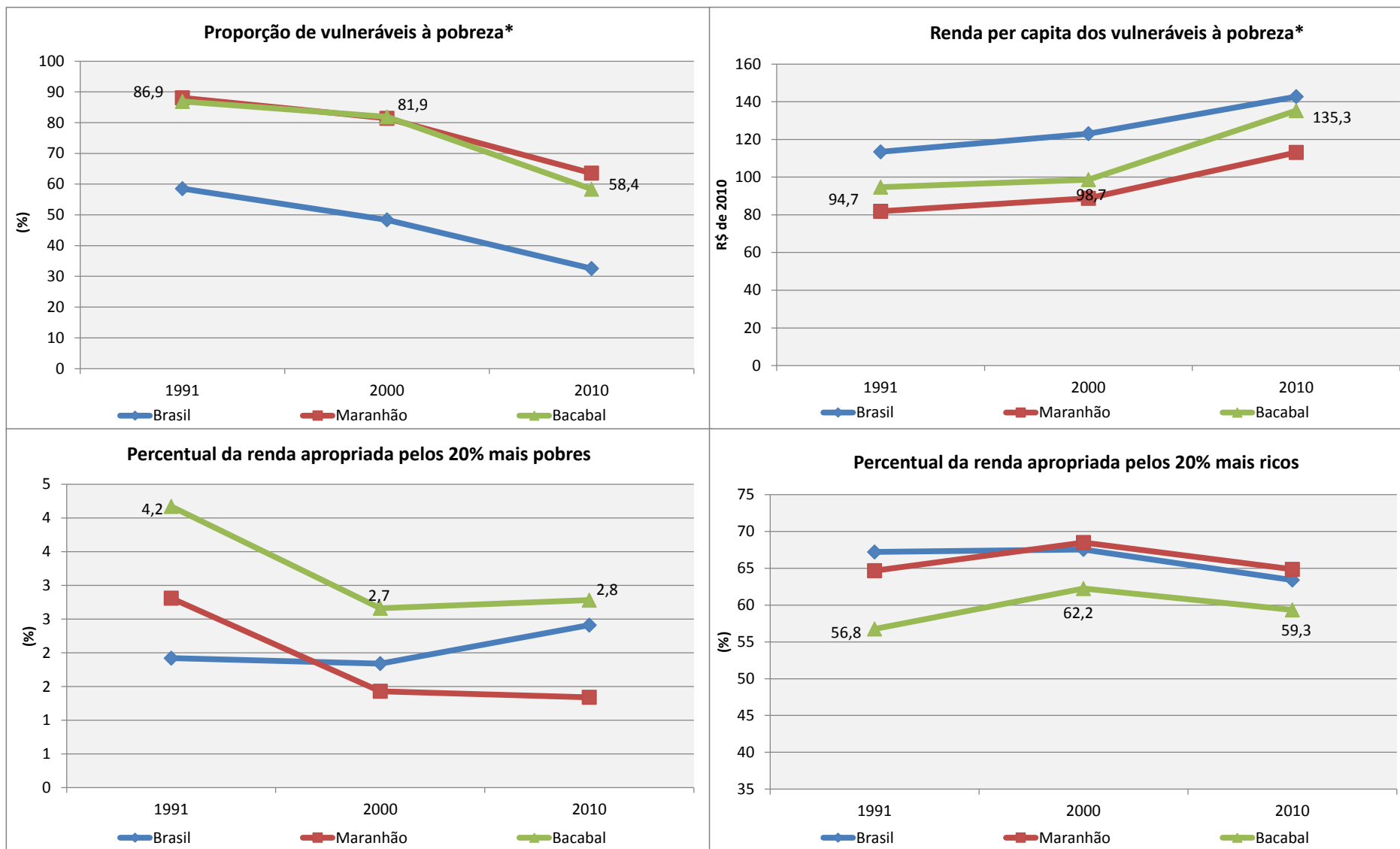

Fonte: IBGE, Censo Demográfico. Elaboração: PNUD, Atlas do Desenvolvimento Humano 2013. Nota\*: Indivíduos com renda domiciliar per capita igual ou inferior a R\$ 255,00 mensais, em reais de agosto de 2010, equivalente a 1/2 salário mínimo nessa data.

Gráfico 9 – Indicadores das condições habitacionais - Bacabal - MA - 1991, 2000 e 2010

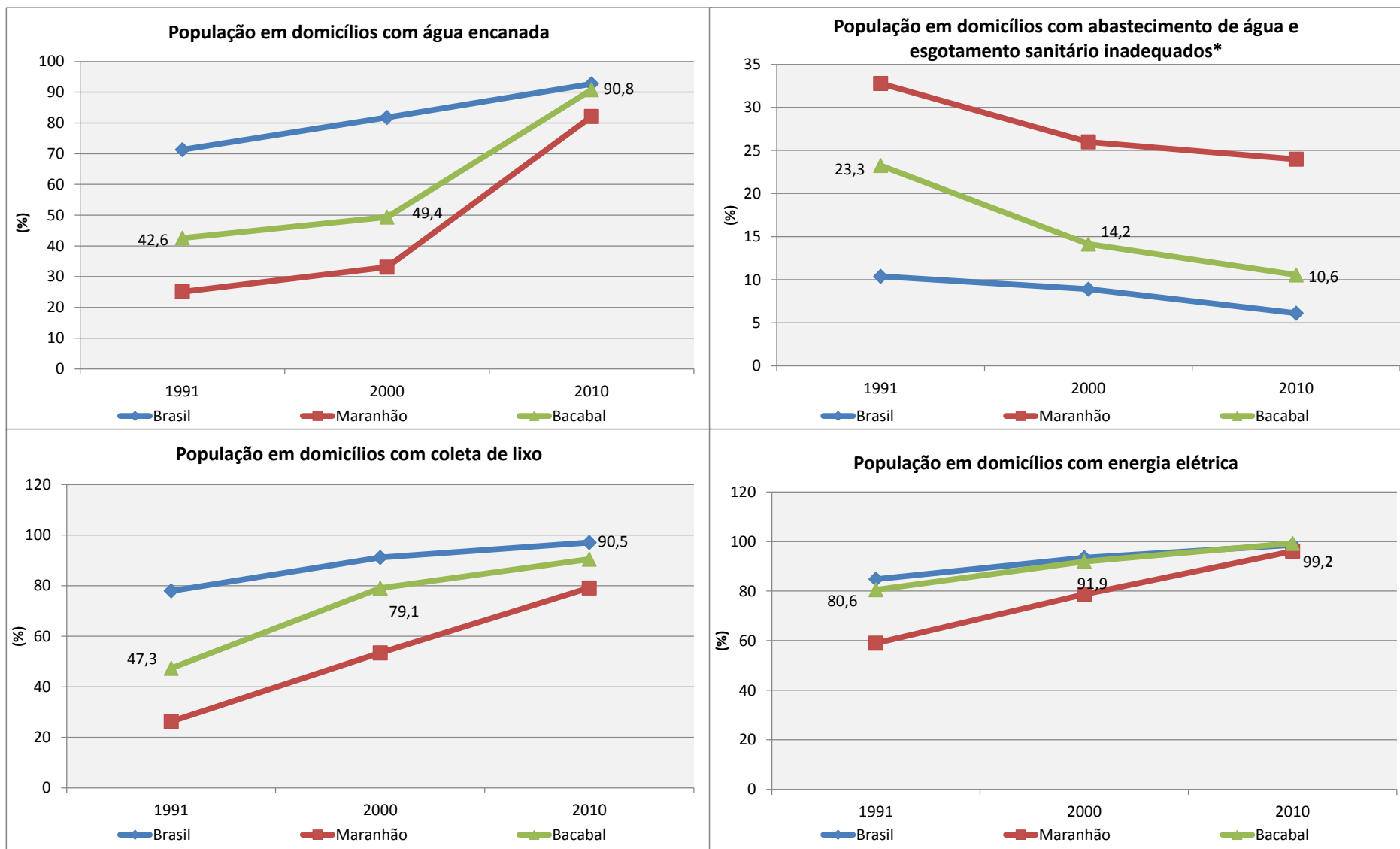

Fonte: IBGE, Censo Demográfico. Elaboração: PNUD, Atlas do Desenvolvimento Humano 2013. Nota\*: Domicílios cujo abastecimento de água não provem de rede geral e cujo esgotamento sanitário não é realizado por rede coletora de esgoto ou fossa séptica.

Gráfico 10 – Indicadores de desenvolvimento humano - Bacabal - MA - 1991, 2000 e 2010

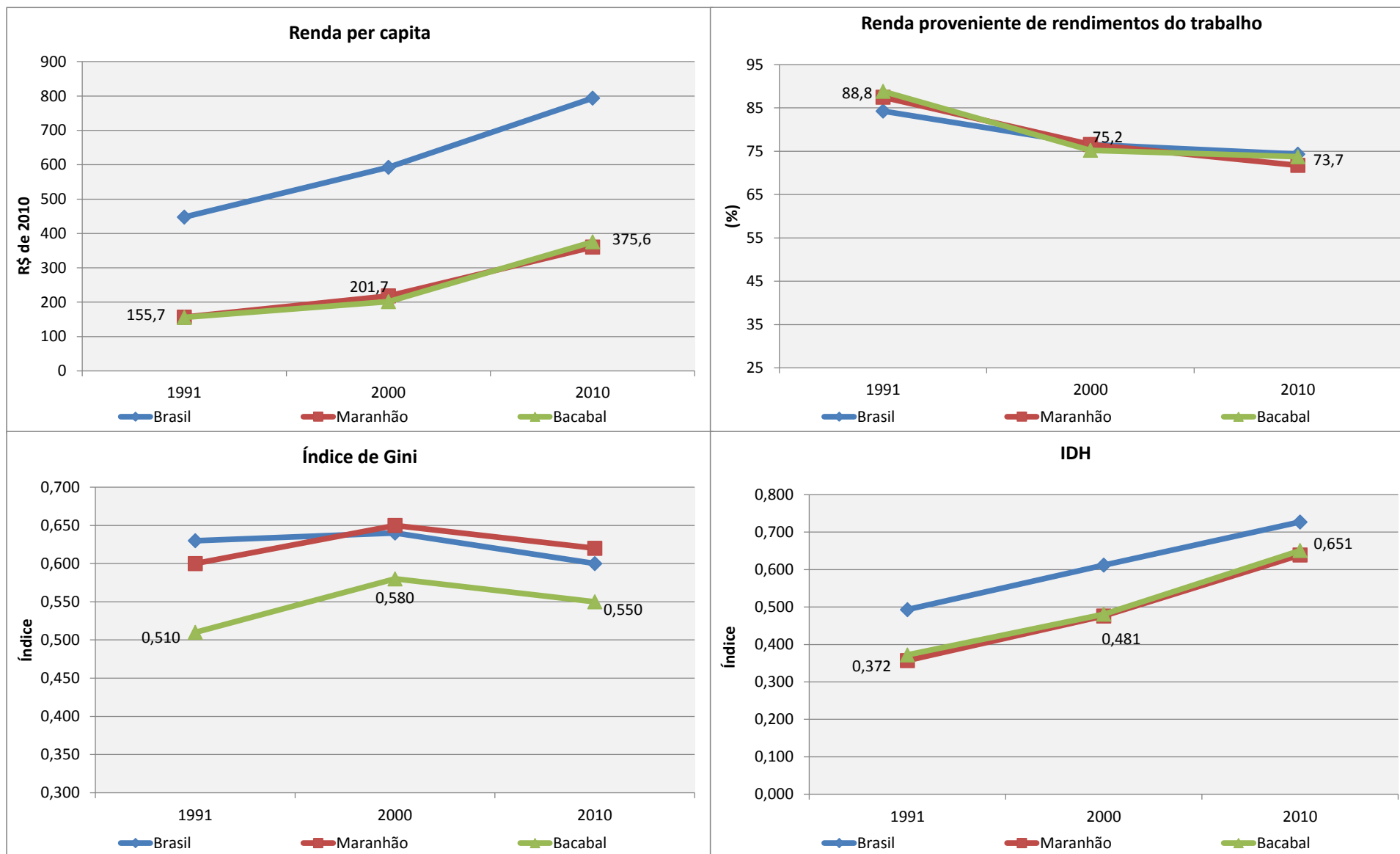

Fonte: IBGE, Censo Demográfico. Elaboração: PNUD, Atlas do Desenvolvimento Humano 2013.

## **Parte 3 - Indicadores Econômicos**



**Tabela 4 – Produto Interno Bruto e sua composição setorial por unidade geográfica – 2016**

| Unidade Geográfica | PIB R\$ milhões | Impostos R\$ milhões | VAB Total R\$ milhões | VAB R\$ milhões |           |            |              |
|--------------------|-----------------|----------------------|-----------------------|-----------------|-----------|------------|--------------|
|                    |                 |                      |                       | Agropecuária    | Indústria | Serviços   | Adm. Pública |
| Brasil             | 6.267.205       | 849.506              | 5.417.699             | 306.655         | 1.150.207 | 3.015.716  | 945.121      |
| Nordeste           | 898.083         | 105.832              | 792.251               | 48.875          | 154.503   | 390.936    | 197.936      |
| Maranhão           | 85.286          | 9.402                | 75.885                | 6.048           | 13.171    | 36.107     | 20.559       |
| <b>Bacabal</b>     | <b>1.128</b>    | <b>113</b>           | <b>1.015</b>          | <b>61</b>       | <b>77</b> | <b>606</b> | <b>270</b>   |

**Gráfico 11 - Contribuição por partes do PIB do Município de Bacabal - MA em relação ao Estado - 2016**

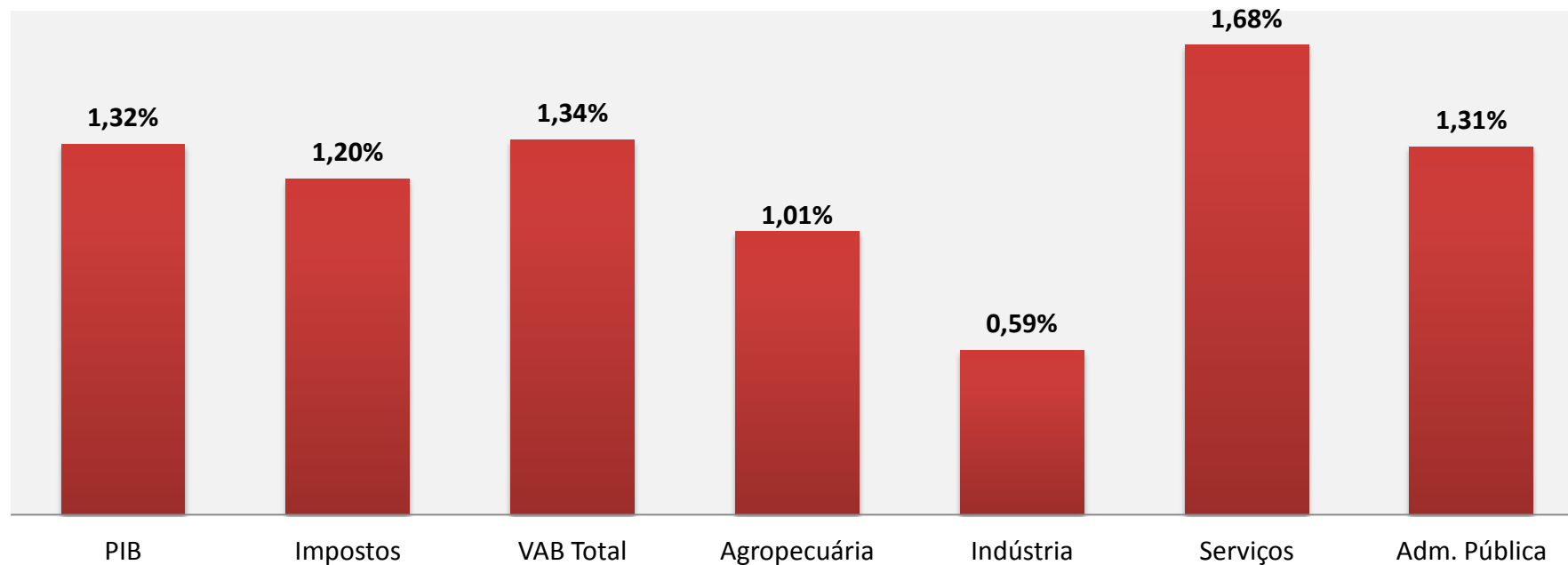

Fonte: IBGE, Produto Interno Bruto dos Municípios 2010-2016.

**Gráfico 12 - Índice de variação da participação do município de Bacabal - MA no total do Estado - 2010-2016**

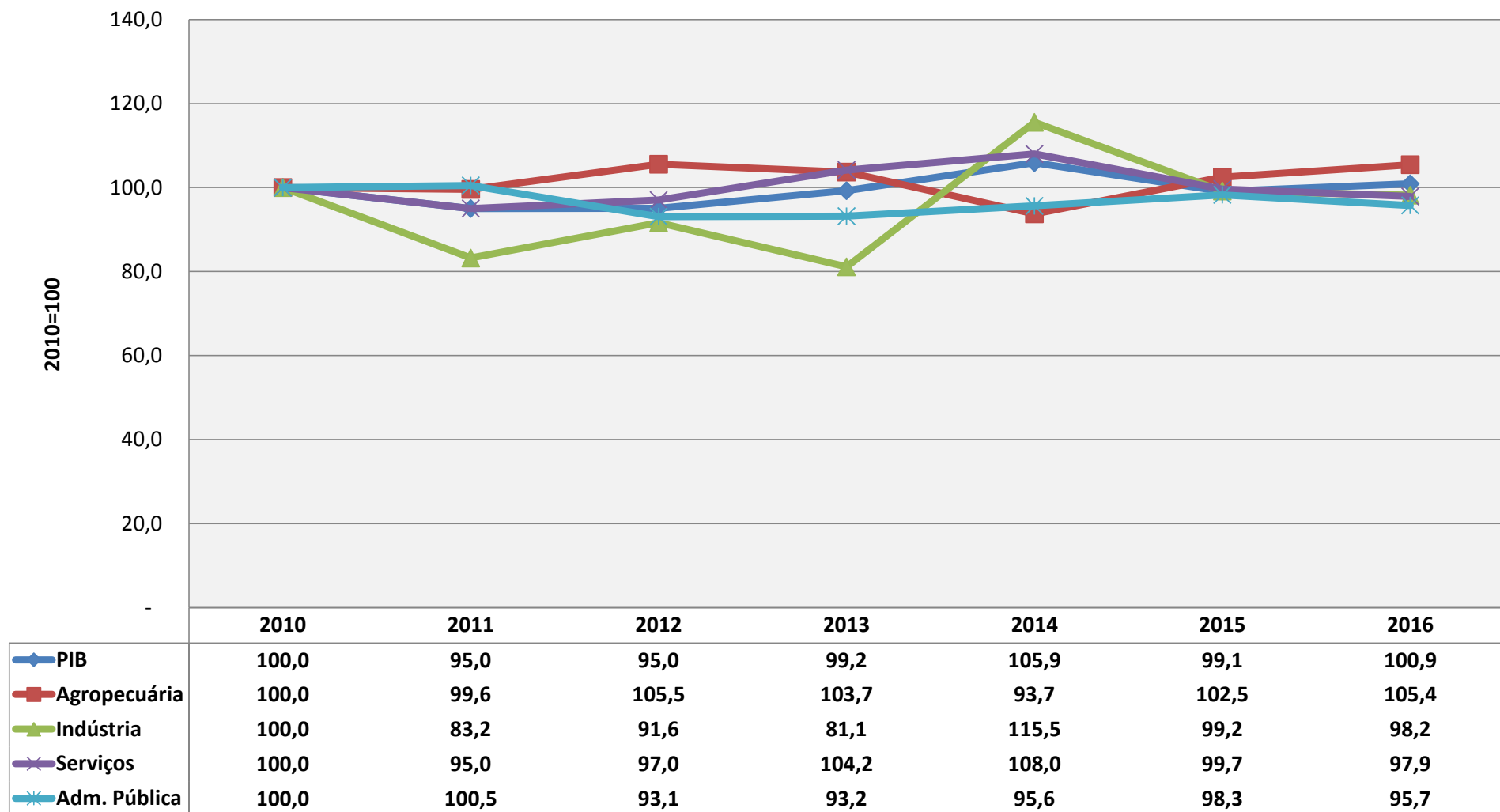

Fonte: IBGE, Produto Interno Bruto dos Municípios 2010-2016.

Gráfico 13 - Participação setorial no PIB por unidade geográfica - 2016

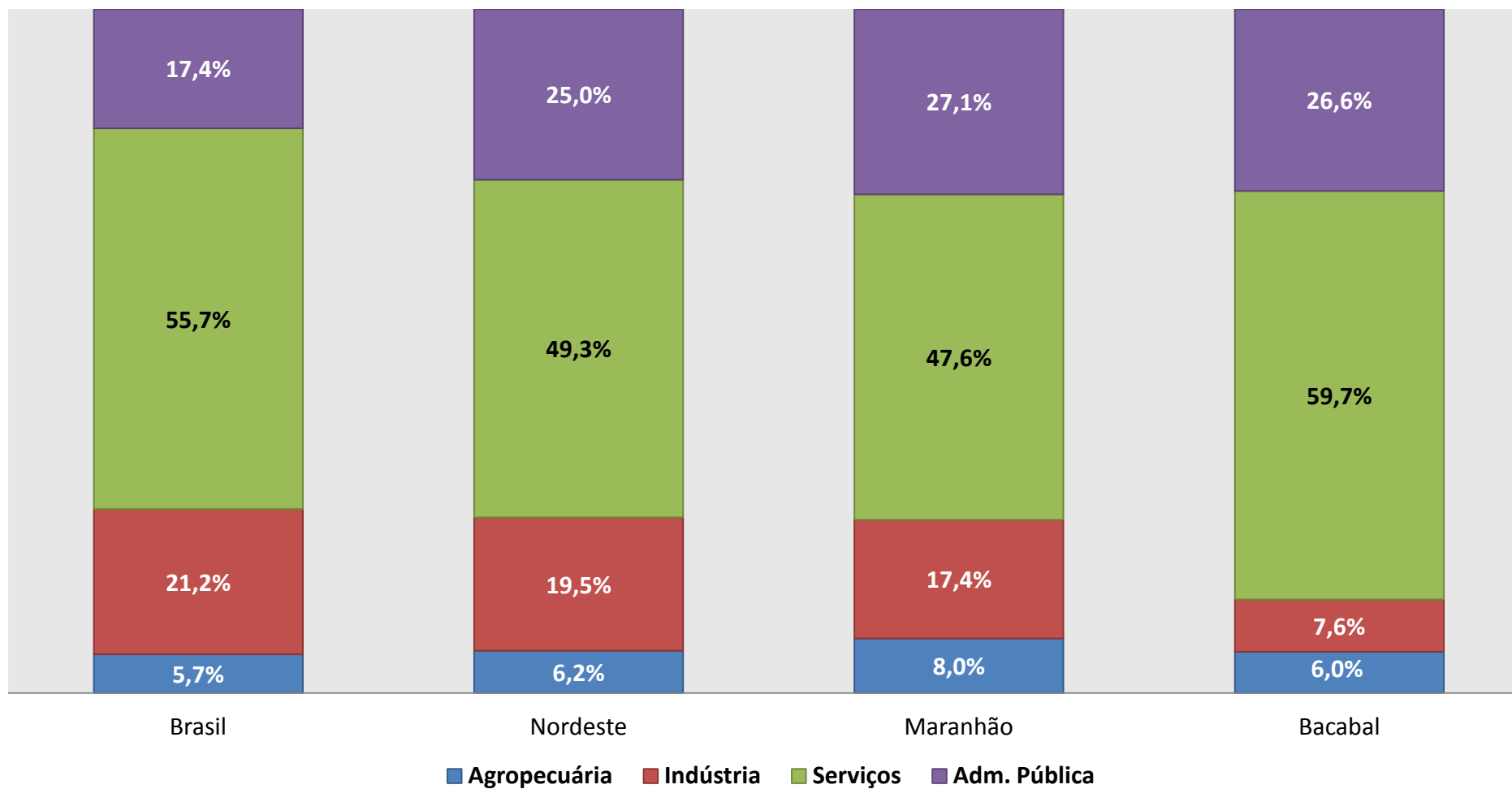

Fonte: IBGE, Produto Interno Bruto dos Municípios 2010-2016.

**Tabela 5 – PIB per capita, comparação por unidade geográfica com o Brasil – 2012 - 2016**

| Unidade Geográfica | PIB per capita (R\$) |              |               |              |               |
|--------------------|----------------------|--------------|---------------|--------------|---------------|
|                    | 2012                 | 2013         | 2014          | 2015         | 2016          |
| Brasil             | 24.821               | 26.517       | 28.500        | 29.322       | 30.411        |
| Nordeste           | 12.115               | 12.986       | 14.329        | 15.002       | 15.779        |
| Maranhão           | 9.009                | 9.963        | 11.216        | 11.366       | 12.264        |
| <b>Bacabal</b>     | <b>7.446</b>         | <b>8.647</b> | <b>10.431</b> | <b>9.929</b> | <b>10.949</b> |

**Gráfico 14 - PIB per capita em relação ao nacional - 2011-2016**

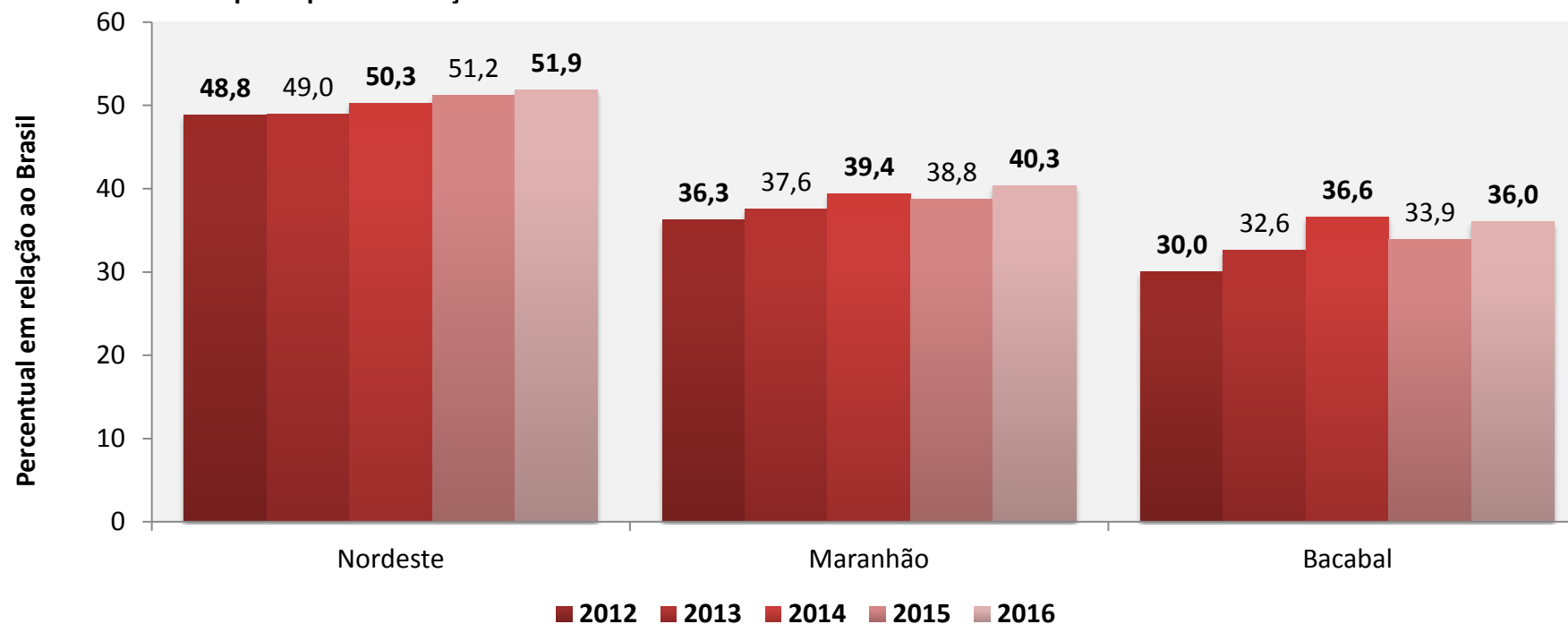

Fonte: IBGE, Contas Regionais do Brasil - 2010-2014; IBGE, Produto Interno Bruto dos Municípios 2010-2016.

**Tabela 6 - Produção agrícola no município de Bacabal - MA - 2017**

| Principais lavouras <sup>1</sup> | Área plantada (Hectares) | Quantidade <sup>1</sup> (toneladas) | Rendimento médio (kg /h) <sup>1</sup> | Vlr. Produção (R\$ mil) |
|----------------------------------|--------------------------|-------------------------------------|---------------------------------------|-------------------------|
| <b>Total</b>                     | <b>4.920</b>             | -                                   | -                                     | <b>12.653</b>           |
| Mandioca                         | 1.800                    | 21.600                              | 12.000                                | 7.344                   |
| Milho (em grão)                  | 1.200                    | 1.440                               | 1.200                                 | 1.008                   |
| Feijão (em grão)                 | 1.320                    | 986                                 | 747                                   | 3.469                   |
| Arroz (em casca)                 | 600                      | 594                                 | 990                                   | 832                     |
| Alfafa fenada                    | -                        | -                                   | ...                                   | -                       |
| Borracha (látex líquido)         | -                        | -                                   | ...                                   | -                       |

**Gráfico 15 - Participação do valor da produção municipal no total do Estado por lavoura - 2017**

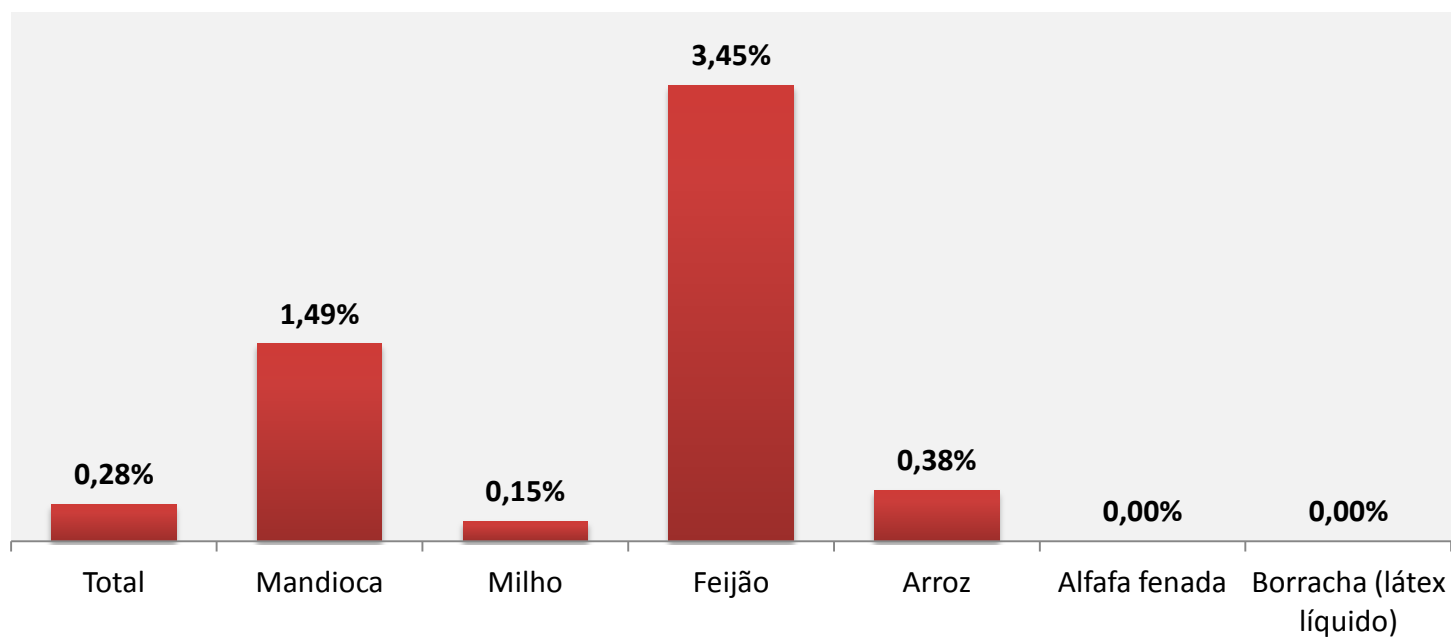

Fonte: IBGE, PAM 2017

Nota 1: A quantidade produzida de todos os cultivos está em toneladas, com exceção do coco-da-baía cuja unidade de medida é mil frutos e o rendimento médio em frutos/ha.

**Gráfico 16 - Produtividade\* no município de Bacabal - MA em relação à outras unidades geográficas, por lavoura - 2017**

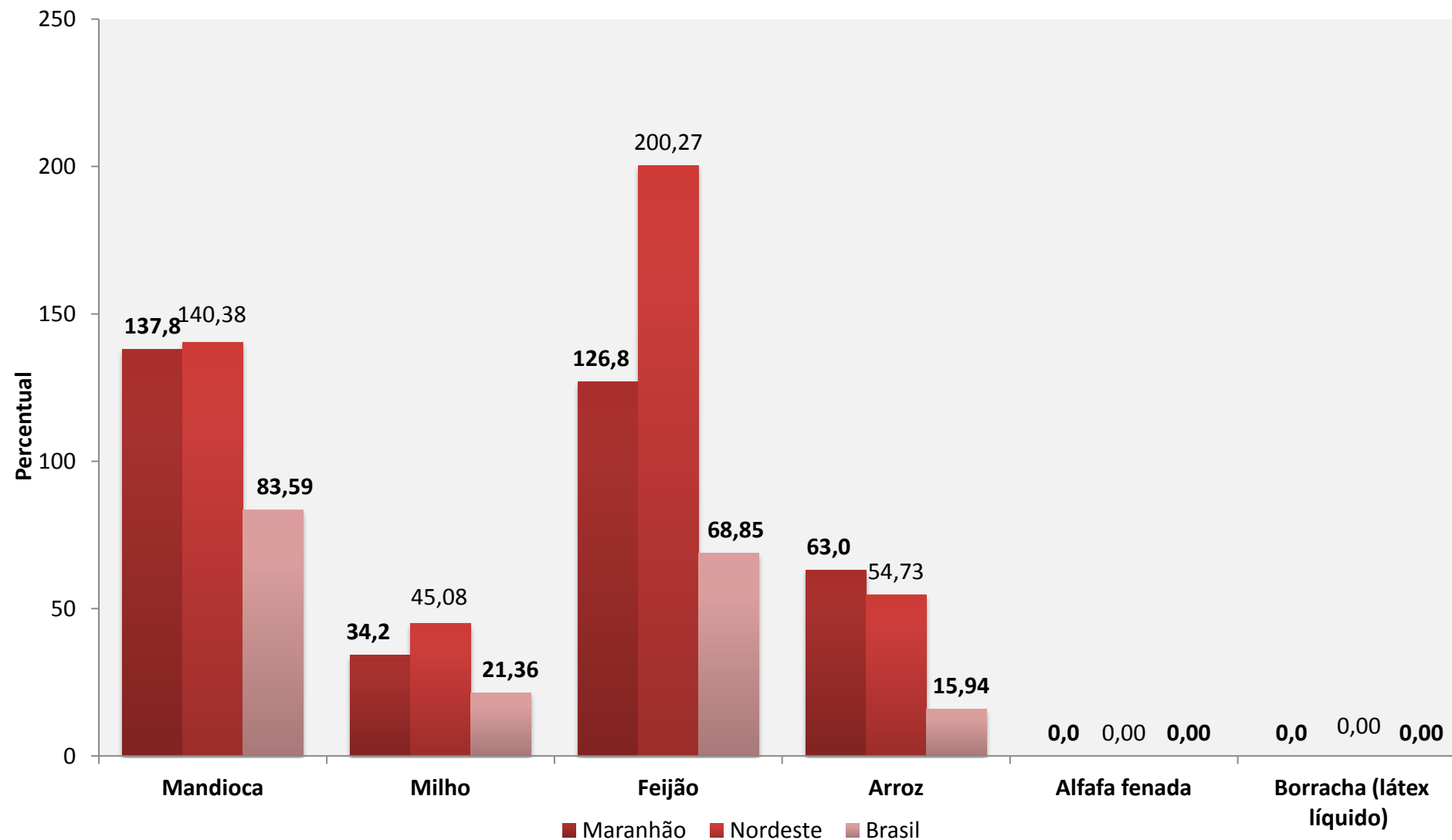

Fonte: IBGE, PAM 2017

Nota \*: A produtividade corresponde ao rendimento médio, calculado pela tonelada/ha, com exceção do coco-da-baía cuja unidade de medida é frutos/ha.

Gráfico 17 - Índice de crescimento da produção agrícola em Bacabal - MA por lavoura -2010-2017

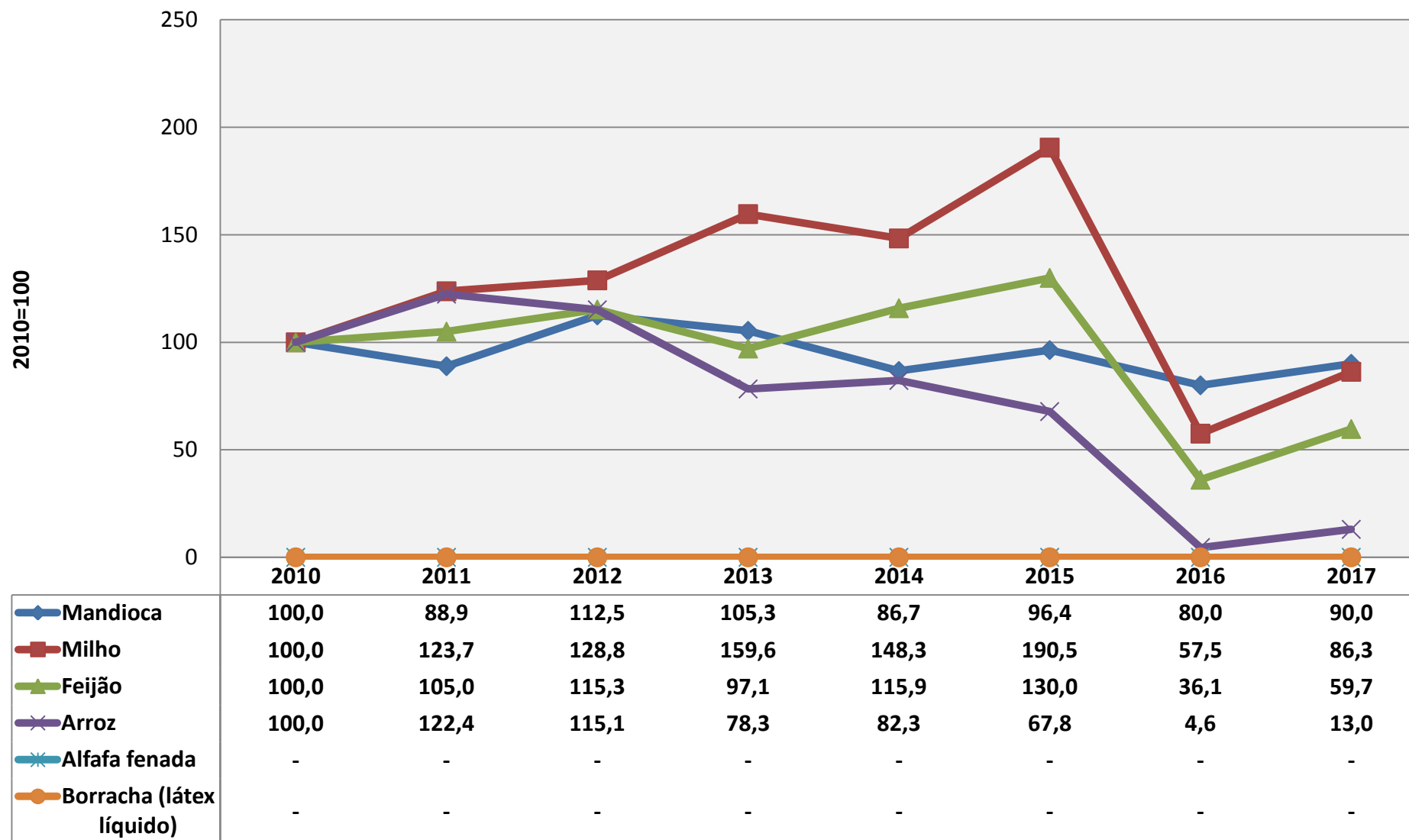

Fonte: IBGE, PAM 2017

Nota 1: A produtividade corresponde ao rendimento médio, calculado pela tonelada/ha, com exceção do coco-da-baía cuja unidade de medida é frutos/ha.

**Tabela 7 - Número de cabeças por criação no município de Bacabal - MA - 2017**

| Criações (cabeças)    | Brasil        | Nordeste    | Maranhão   | Bacabal        |
|-----------------------|---------------|-------------|------------|----------------|
| Bovino                | 214.899.796   | 27.736.607  | 7.687.695  | <b>112.590</b> |
| Vacas ordenhadas      | 17.060.117    | 3.307.922   | 572.499    | <b>2.966</b>   |
| Bubalino              | 1.381.395     | 130.065     | 92.423     | <b>165</b>     |
| Equino                | 5.501.872     | 1.311.786   | 220.220    | <b>2.070</b>   |
| Suíno - total         | 41.099.460    | 5.445.150   | 1.070.188  | <b>5.010</b>   |
| Suíno - matrizes      | 4.744.876     | 1.054.586   | 216.086    | <b>1.120</b>   |
| Caprino               | 9.592.079     | 8.944.461   | 356.302    | <b>1.147</b>   |
| Ovino                 | 17.976.367    | 11.544.939  | 276.795    | <b>2.948</b>   |
| Galináceos - total    | 1.425.699.944 | 164.838.480 | 11.434.714 | <b>100.853</b> |
| Galináceos - galinhas | 242.767.457   | 43.505.925  | 2.678.509  | <b>19.992</b>  |
| Codornas              | 15.473.981    | 2.005.322   | 7.168      | -              |

**Gráfico 18 - Participação do rebanho municipal no total do Estado por criação - 2017**





Gráfico 19 - Índice de crescimento do efetivo de rebanhos em Bacabal - MA, por criação - 2010-2017

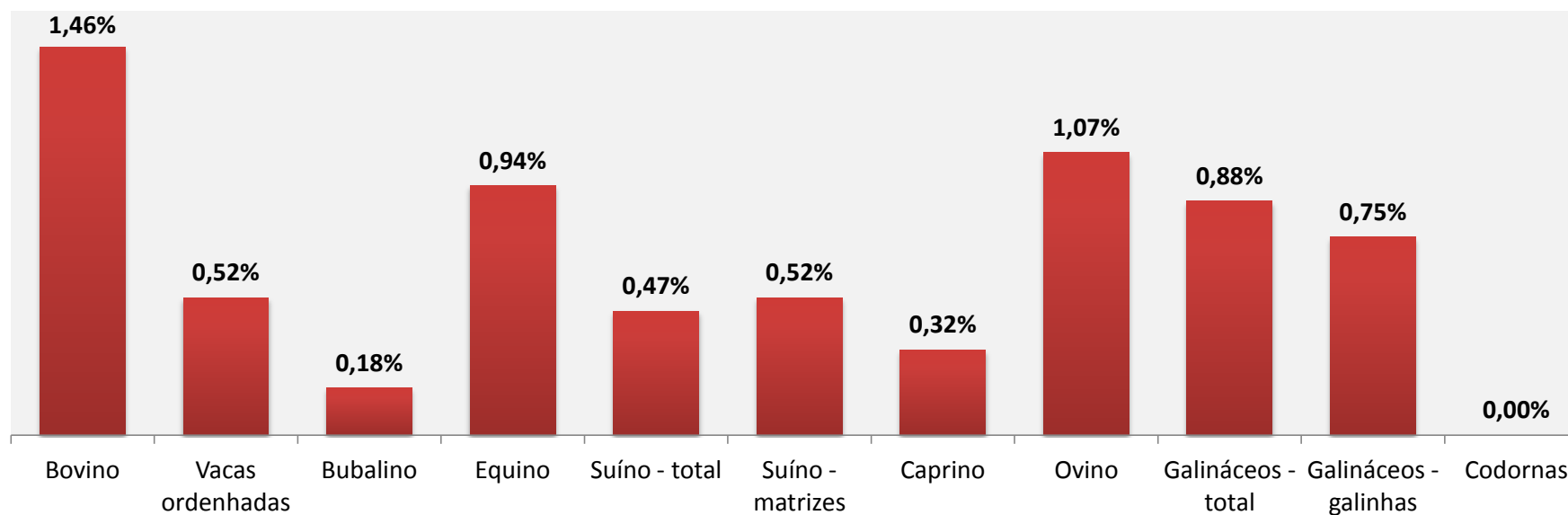
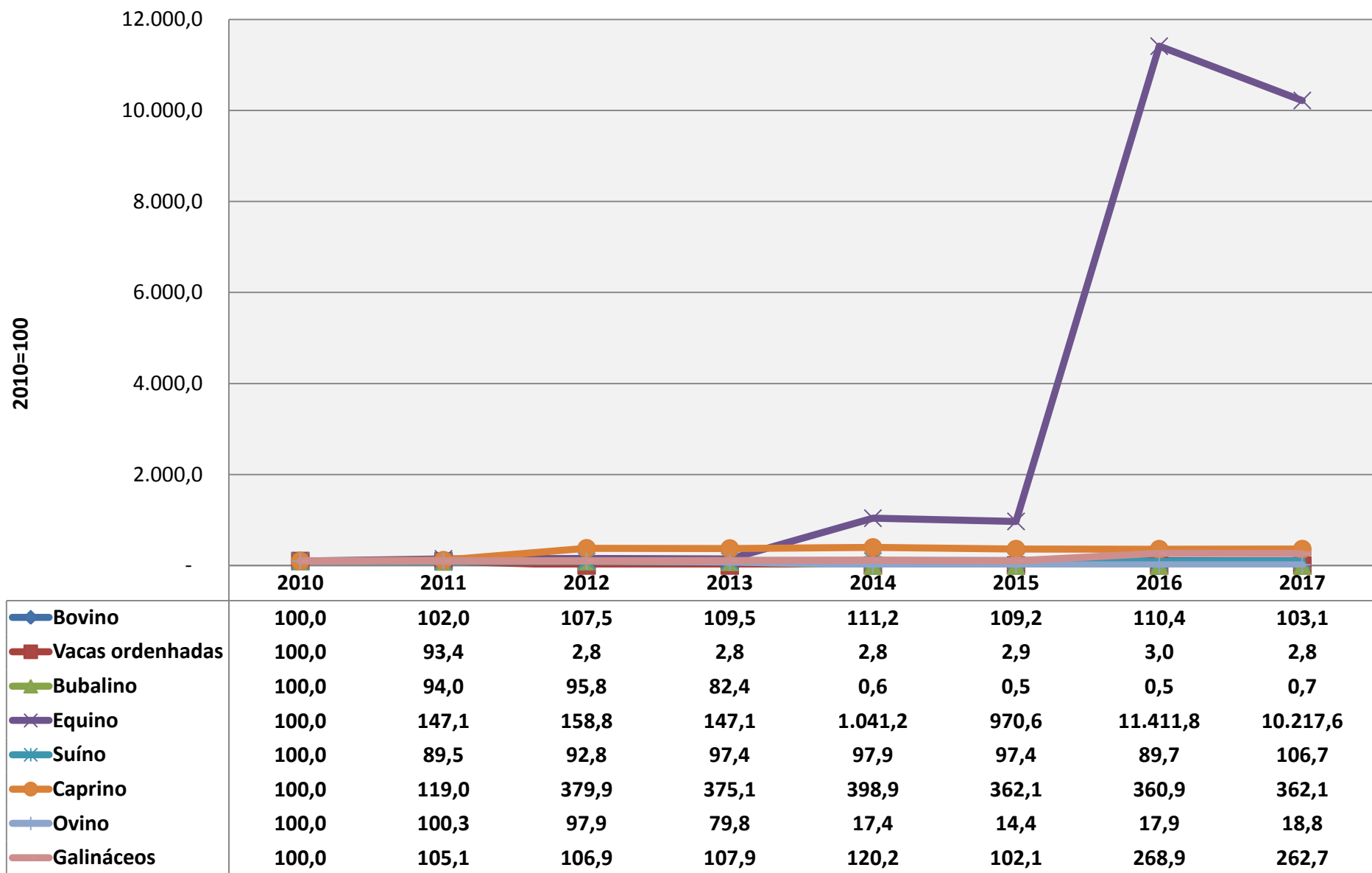

Fonte: IBGE, PPM 2017

**Tabela 7 - Produção de origem animal por produto no município de Bacabal - MA - 2017**

| Produto de origem animal     | Maranhão  |                             | Bacabal  |                             |
|------------------------------|-----------|-----------------------------|----------|-----------------------------|
|                              | Produção  | Valor da produção (R\$ mil) | Produção | Valor da produção (R\$ mil) |
| Leite (mil litros)           | 353.014   | 453.335                     | 2.312    | 3.237                       |
| Ovos de galinha (mil dúzias) | 14.748    | 64.561                      | 75       | 399                         |
| Ovos de codorna (Mil dúzias) | 72        | 109                         | -        | -                           |
| Mel de abelha (kg)           | 2.355.873 | 24.373                      | -        | -                           |
| Aquicultura total            | ..        | 365.392                     | x        | 3.211                       |
| Tambaqui (kg)                |           |                             | 569.916  | -                           |
| Tilápia (kg)                 |           |                             | 12.585   | 3.135                       |
| Curimatã, curimbatá (kg)     |           |                             | 12.231   | 76                          |

**Gráfico 20 - Participação da produção de origem animal municipal no total do Estado por produto - 2015**



Gráfico 21 - Produtividade da produção de leite, por unidade geográfica - 2010-2017



Fonte: IBGE, PPM 2017

Gráfico 22 - Número de estabelecimentos e empregos formais no município de Bacabal - MA - 2011-2017

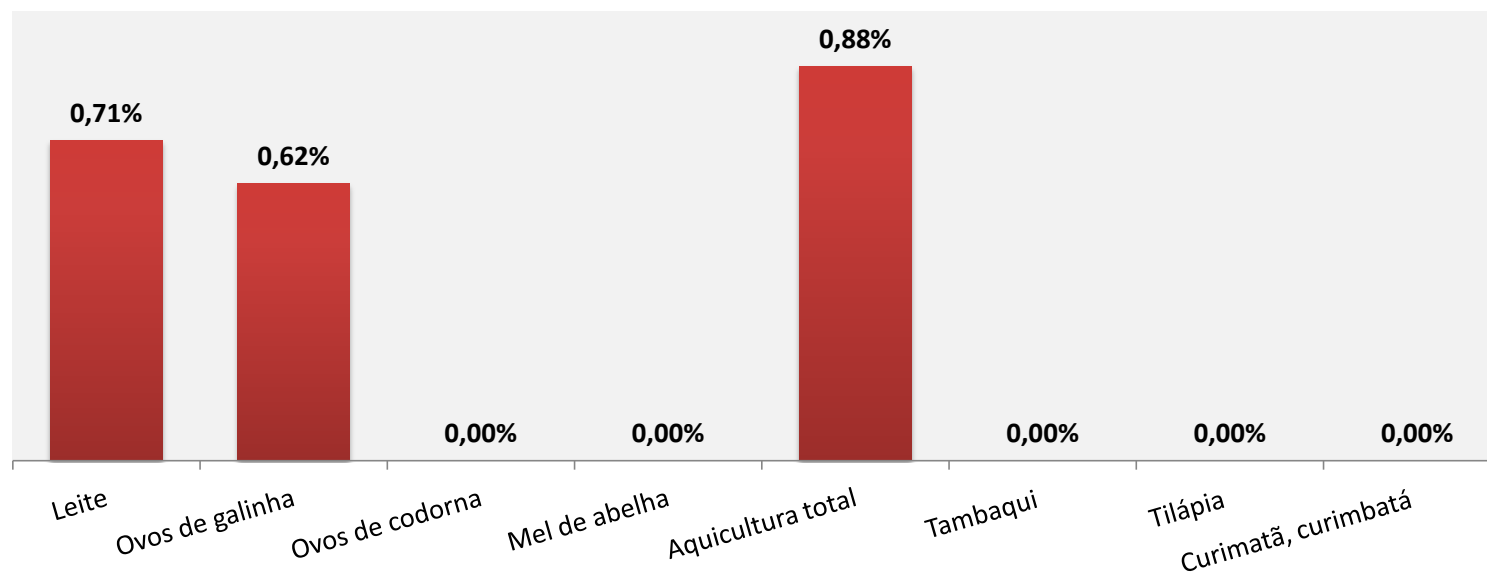
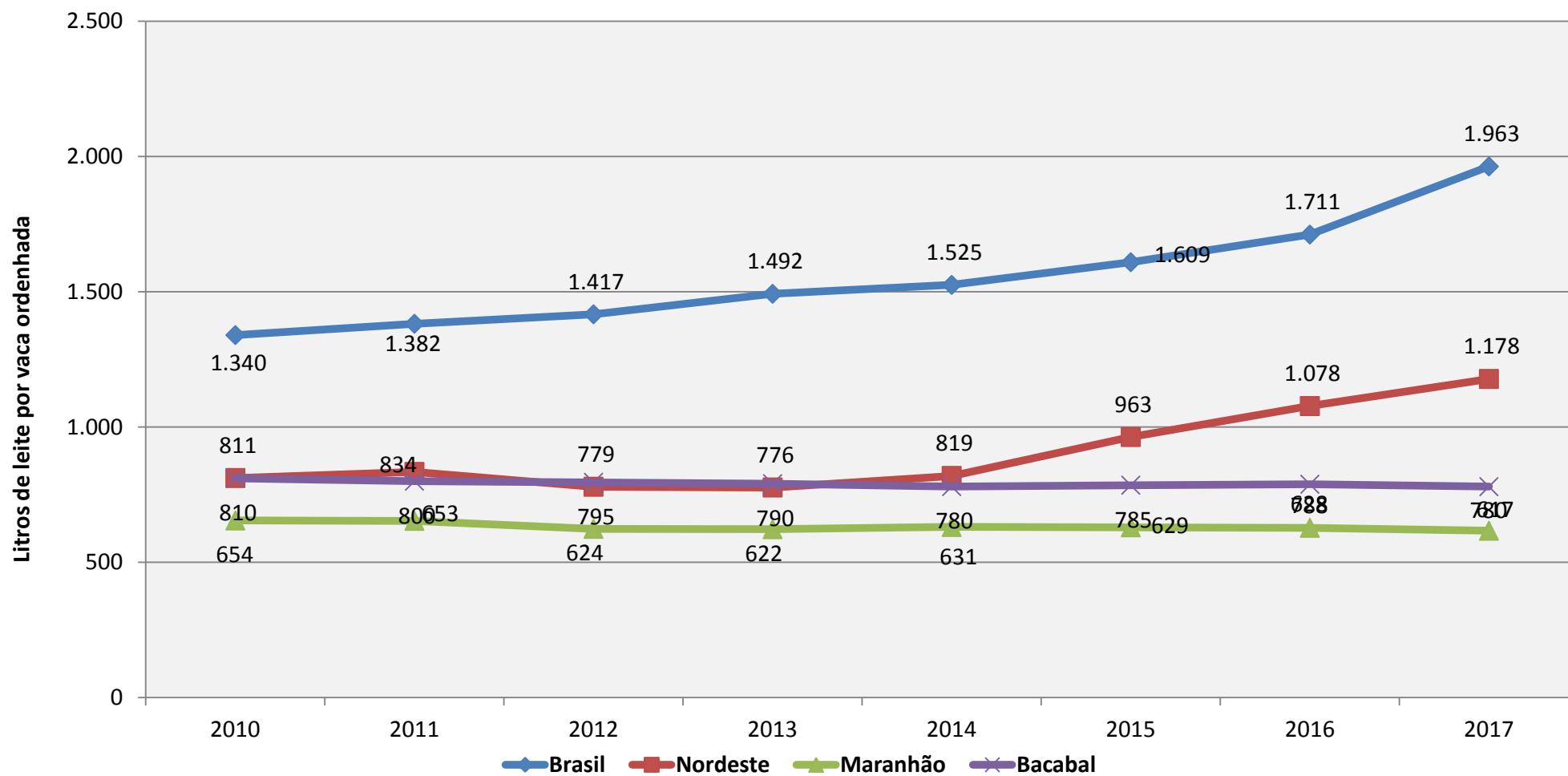
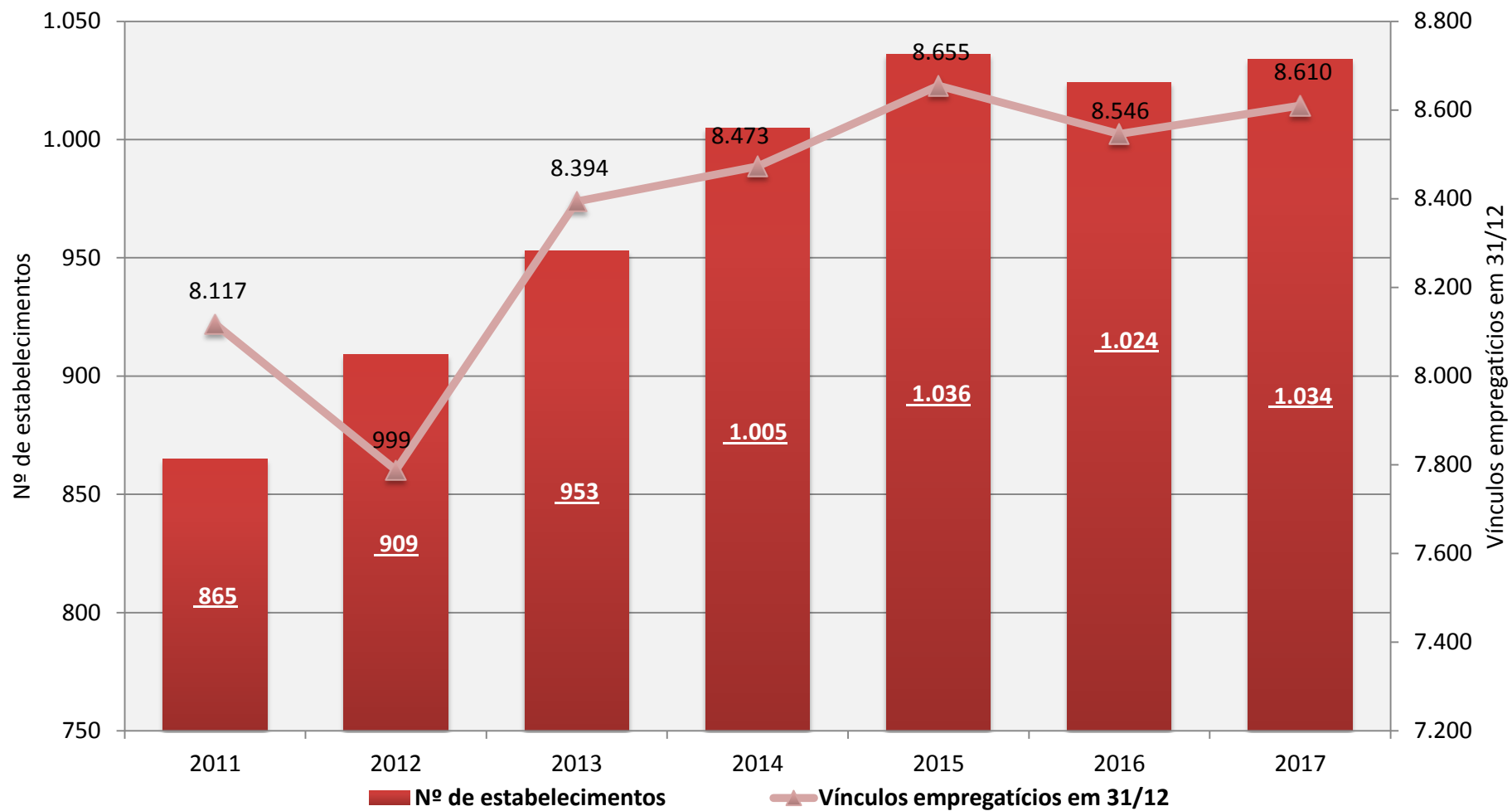

Fonte: MTPS, RAIS 2017

**Gráfico 23 - Número empregos formais e remuneração média no município de Bacabal - MA - 2011-2017**

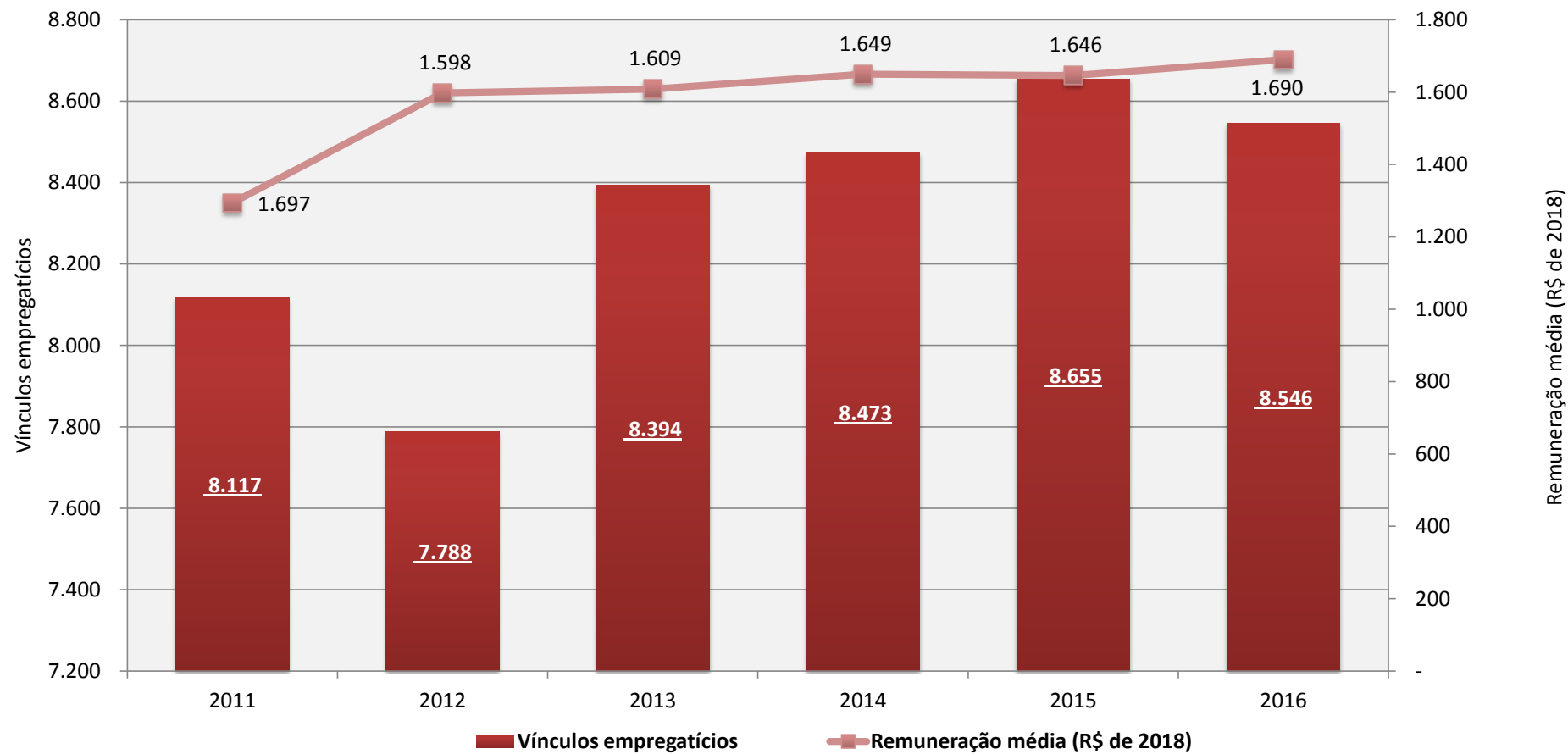

Fonte: MT, RAIS 2017

Nota: Valores atualizados pelo IPCA de dezembro de cada ano.

**Tabela 8 - Número de estabelecimentos, empregos formais, remuneração total e remuneração média no município de Bacabal - MA - 2017**

| <b>Divisões CNAE 2.0 que mais geraram emprego</b>                | <b>Nº de estabelecimentos</b> | <b>Vínculos empregatícios</b> | <b>Valor total das remunerações (R\$)</b> | <b>Remuneração média (R\$)</b> |
|--|-------------------------------|-------------------------------|---|--------------------------------|
| <b>Total</b>   | <b>1.034</b>                  | <b>8.610</b>                  | <b>14.328.966,39</b>                      | <b>1.664,22</b>                |
| Comércio varejista   | 459                           | 2.454                         | 3.234.595,94                              | 1.318,09                       |
| Administração pública, defesa e seguridade social                | 2                             | 1.158                         | 2.965.256,23                              | 2.560,67                       |
| Atividades de atenção à saúde humana                             | 50                            | 743                           | 1.059.583,50                              | 1.426,09                       |
| Comércio por atacado, exceto veículos automotores e motocicletas | 38                            | 823                           | 1.328.310,20                              | 1.613,99                       |
| Educação   | 29                            | 479                           | 875.372,95                                | 1.827,50                       |
| Comércio e reparação de veículos automotores e motocicletas      | 70                            | 388                           | 587.665,01                                | 1.514,60                       |
| Agricultura, pecuária e serviços relacionados                    | 92                            | 335                           | 343.673,36                                | 1.025,89                       |
| Atividades de organizações associativas                          | 30                            | 249                           | 228.318,73                                | 916,94                         |
| Atividades de vigilância, segurança e investigação               | 4                             | 126                           | 317.253,02                                | 2.517,88                       |
| Alimentação  | 31                            | 158                           | 176.007,71                                | 1.113,97                       |
| Transporte terrestre   | 9                             | 118                           | 219.746,50                                | 1.862,26                       |
| Fabricação de bebidas  | 1                             | 133                           | 234.568,59                                | 1.763,67                       |
| Fabricação de produtos alimentícios                              | 14                            | 167                           | 195.182,93                                | 1.168,76                       |
| Fabricação de móveis   | 1                             | 106                           | 154.996,33                                | 1.462,23                       |
| Serviços de assistência social sem alojamento                    | 4                             | 115                           | 192.201,88                                | 1.671,32                       |
| <b>Outras Atividades</b>   | <b>200</b>                    | <b>1.058</b>                  | <b>2.216.233,51</b>                       | <b>2.094,74</b>                |

Fonte: MT, RAIS 2017

## Referências Bibliográficas

- \_\_\_\_\_. Área territorial - Brasil, Grandes Regiões, Unidades da Federação e Municípios. Rio de Janeiro: IBGE, 2017. Disponível em: <<https://www.ibge.gov.br/geociencias-novoportal/organizacao-do-territorio/estrutura-territorial/15761-areas-dos-municipios.html?=&t=acesso-ao-produto>>. Acesso em: setembro de 2018.
- \_\_\_\_\_. Censo Demográfico. Rio de Janeiro: IBGE, 2011. Disponível em: <<http://www.sidra.ibge.gov.br/bda/tabela/listabl.asp?z=cd&o=2&i=P&c=200>>. Acesso em: novembro de 2015.
- \_\_\_\_\_. Contas regionais do Brasil : 2010-2016. Rio de Janeiro: IBGE, 2018. 97 p. Disponível em: <<http://www.ibge.gov.br/home/estatistica/economia/contasregionais/2016/default.shtm>>. Acesso em: fevereiro de 2019.
- \_\_\_\_\_. Estimativas populacionais para os municípios e para as Unidades da Federação brasileiros em 01.07.2017. Rio de Janeiro: IBGE, 2015. Disponível em: <<https://www.ibge.gov.br/estatisticas-novoportal/sociais/populacao/9103-estimativas-de-populacao.html?edicao=16985&t=resultados>>. Acesso em: setembro de 2018.
- \_\_\_\_\_. Ministério da Integração Nacional: Política Nacional de Desenvolvimento Regional. Disponível em: <[http://www.mi.gov.br/microregioes\\_pndr](http://www.mi.gov.br/microregioes_pndr)>. Acesso em: novembro de 2016.
- \_\_\_\_\_. Ministério da Economia: Relação Anual de Informações Sociais 2017. Disponível em: <<http://portal.mte.gov.br/portal-mte/rais/>>. Acesso em: maio de 2019.
- \_\_\_\_\_. Produção Agrícola Municipal: culturas temporárias e permanentes 2015. Rio de Janeiro: IBGE, 2017. Disponível em: <<http://www.ibge.gov.br/home/estatistica/economia/pam/2014/default.shtm>>. Acesso em: dezembro de 2018.
- \_\_\_\_\_. Produção da Pecuária Municipal 2017. Rio de Janeiro: IBGE, 2017. Disponível em: <<http://www.sidra.ibge.gov.br/bda/tabela/listabl.asp?c=3939&z=p&o=28>>. Acesso em: abril de 2019.
- \_\_\_\_\_. Produto Interno Bruto dos Municípios 2010-2016. Rio de Janeiro: IBGE, 2018. Disponível em: <<https://www.ibge.gov.br/estatisticas-novoportal/economicas/contas-nacionais/9088-produto-interno-bruto-dos-municipios.html?=&t=resultados>>. Acesso em: março de 2019.
- PNUD. Atlas do desenvolvimento humano. Brasília: PNUD, IPEA, FJP, 2013. Disponível em: <<http://www.atlasbrasil.org.br/2013/pt/download/>>. Acesso em: novembro de 2016.