

Informações Socioeconômicas Municipais



Presidente:

Romildo Carneiro Rolim

Diretoria:

Antônio Rosendo Neto Júnior

Cláudio Luiz Freire Lima

José Max Araújo Bezerra

Nicola Moreira Miccione

Perpétuo Socorro Cajazeiras

Elaboração:

Leonardo Dias Lima

Hamilton Reis de Oliveira

Antônio Kassy Monteiro Costa

Bruno Gabai

Marcus Vinicius Adriano Araújo

Escritório Técnico de Estudos Econômicos do Nordeste

Economista Chefe: Luiz Alberto Esteves

Gerente Ambiente : Tibério Rômulo Romão Bernardo

Célula de Gestão de Informações Econômicas

Gerente: Bruno Gabai

Parte 1 - Território e Demografia

Tabela 1 – Informações Gerais do Município

| Variáveis | Dados |
|--|------------------------------|
| Municípios | São José da Coroa Grande |
| Mesorregião | Mata Pernambucana |
| Microrregião | Mata Meridional Pernambucana |
| UF | Pernambuco |
| Região Metropolitana | 0 |
| Área de atuação do FNE? | Sim |
| Qtd. de agências do BNB no Município? | 0 |
| Qual agência do BNB procurar? | Maragogi |
| Semiárido | Não |
| Tipologia PNDR | Baixa Renda |
| Território da Cidadania | Mata Sul - PE |
| Nº de Distritos | 1 |
| Fronteira com o Oceano Atlântico (km) | 6,4 |
| Bioma | Mata Atlântica |

Tabela 2 - Área, População e Densidade Demográfica – 1991, 2000, 2010 e 2018

| Unidade Geográfica | Área Territorial Km ² | População (nº de pessoas) | | | | Densidade Demográfica | | | |
|---------------------------------|----------------------------------|---------------------------|---------------|---------------|---------------|-----------------------|--------------|--------------|--------------|
| | | 1991 | 2000 | 2010 | 2018 | 1991 | 2000 | 2010 | 2018 |
| Brasil | 8.515.759 | 146.825.475 | 169.798.885 | 190.755.799 | 208.494.900 | 17,2 | 19,9 | 22,4 | 24,5 |
| Nordeste | 1.554.291 | 42.497.540 | 47.741.426 | 53.081.950 | 57.254.159 | 27,3 | 30,7 | 34,2 | 36,8 |
| Pernambuco | 98.076 | 7.127.855 | 7.918.344 | 8.796.448 | 9.496.294 | 72,7 | 80,7 | 89,7 | 96,8 |
| São José da Coroa Grande | 69 | 11.533 | 13.971 | 18.180 | 21.004 | 166,3 | 201,5 | 262,2 | 302,9 |

Gráfico 1 - Participação da população do município em relação ao total do Estado - 1991-2018

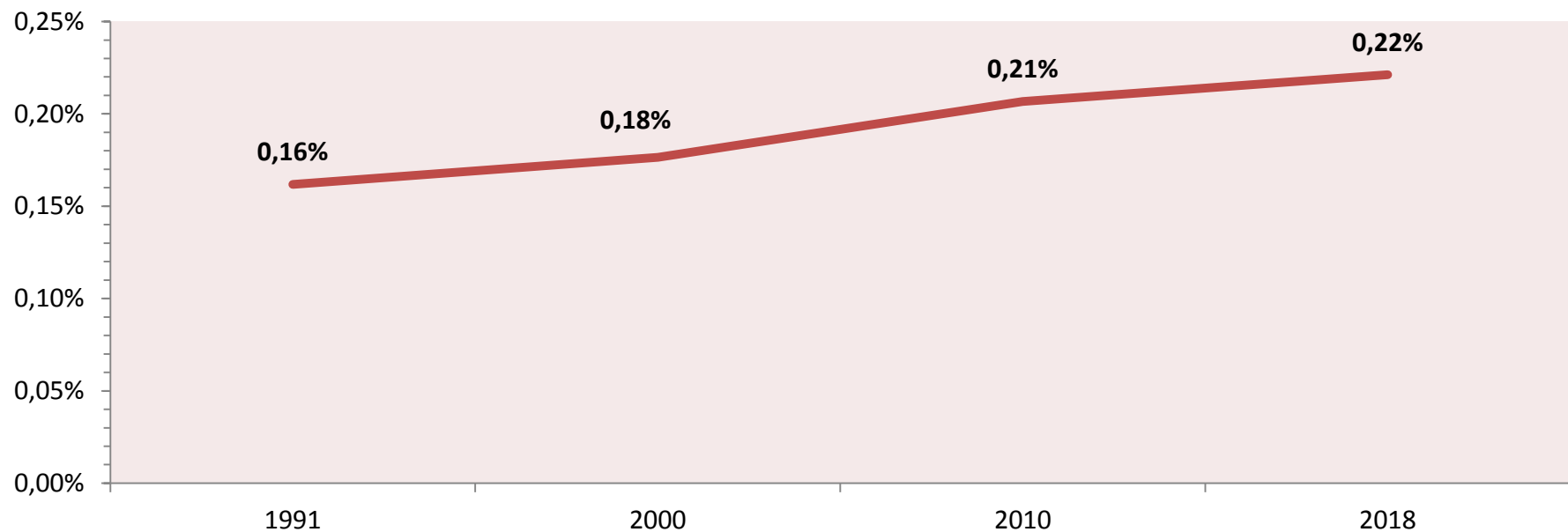

Fonte: IBGE, Censo Demográfico; IBGE, Estimativas populacionais para os municípios e para as Unidades da Federação brasileiros em 01.07.2018; IBGE, Área Territorial Oficial 2018.
Elaboração: PNUD, Atlas do desenvolvimento humano 2013

Gráfico 2 - Evolução da densidade demográfica por unidade geográfica - 1991-2018

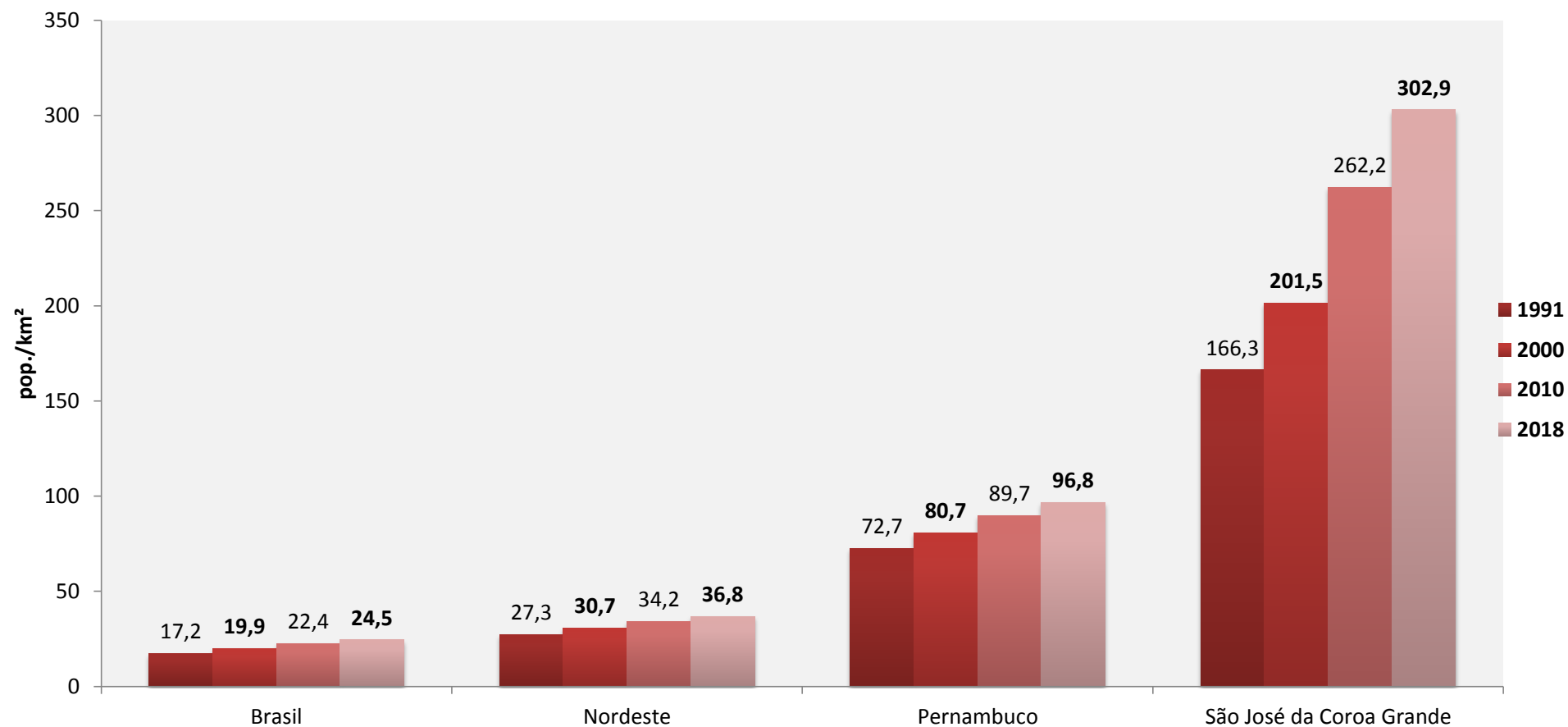

Fonte: IBGE, Censo Demográfico; IBGE, Estimativas populacionais para os municípios e para as Unidades da Federação brasileiros em 01.07.2018; IBGE, Área Territorial Oficial 2018.

Elaboração: PNUD, Atlas do desenvolvimento humano 2013

Gráfico 3 - Crescimento médio anual da população por unidade geográfica - 1991-2018

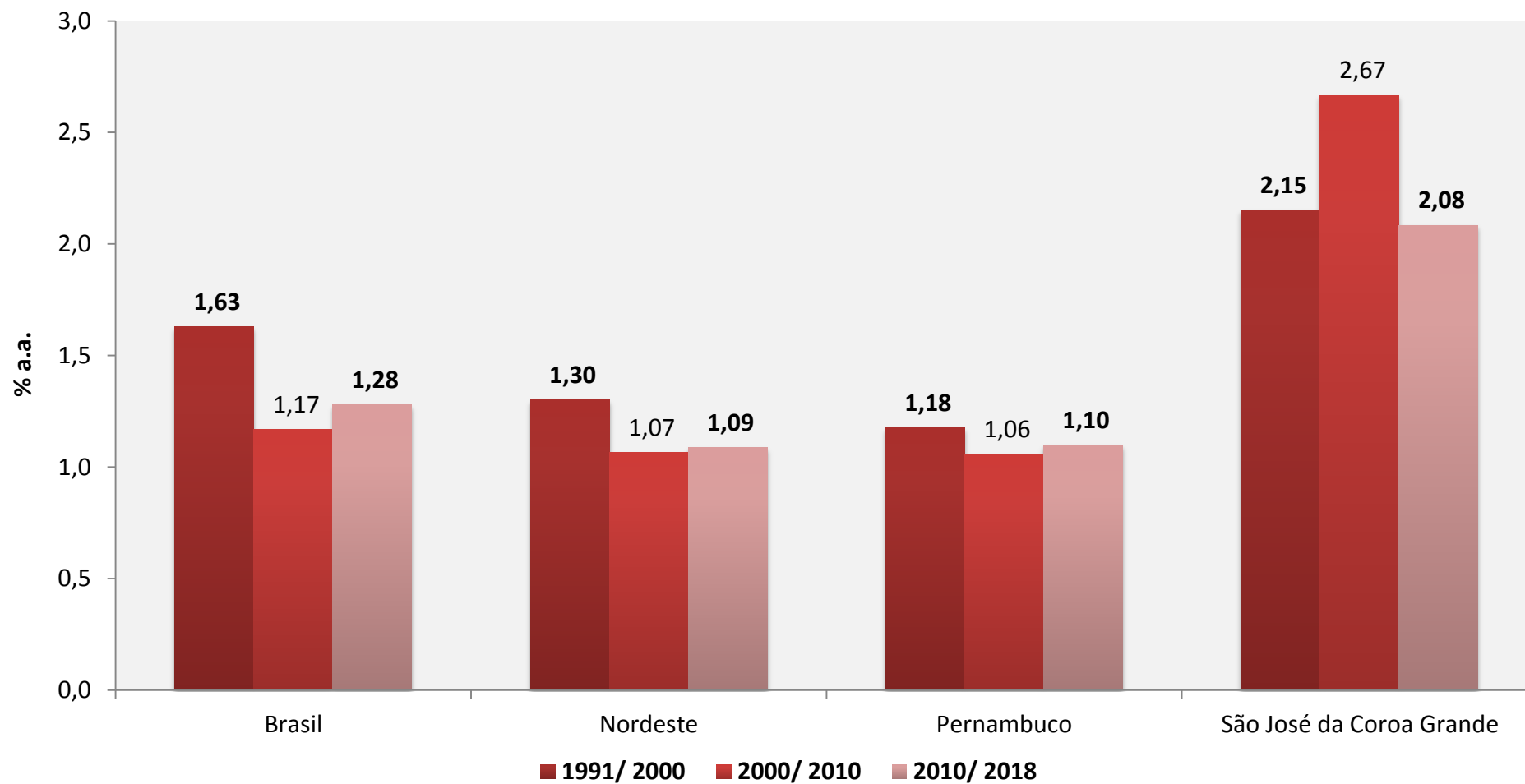

Fonte: IBGE, Censo Demográfico; IBGE, Estimativas populacionais para os municípios e para as Unidades da Federação brasileiros em 01.07.2018; IBGE, Área Territorial Oficial 2018.

Elaboração: PNUD, Atlas do desenvolvimento humano 2013

Tabela 3 - População residente por situação do domicílio e unidade geográfica - 1991, 2000 e 2010

| Unidade Geográfica | Pop. Total (nº de pessoas) | | | Pop. Urbana (nº de pessoas) | | | Pop. Rural (nº de pessoas) | | |
|--------------------------|----------------------------|---------------|---------------|-----------------------------|--------------|---------------|----------------------------|--------------|--------------|
| | 1991 | 2000 | 2010 | 1991 | 2000 | 2010 | 1991 | 2000 | 2010 |
| Brasil | 146.825.475 | 169.798.885 | 190.755.799 | 110.990.990 | 137.953.959 | 160.925.792 | 35.834.485 | 31.844.926 | 29.830.007 |
| Nordeste | 42.497.540 | 47.741.426 | 53.081.950 | 25.776.279 | 32.975.425 | 38.821.246 | 16.721.261 | 14.766.001 | 14.260.704 |
| Pernambuco | 7.127.855 | 7.918.344 | 8.796.448 | 5.051.654 | 6.058.249 | 7.052.210 | 2.076.201 | 1.860.095 | 1.744.238 |
| São José da Coroa Grande | 11.533 | 13.971 | 18.180 | 6.022 | 9.516 | 13.436 | 5.511 | 4.455 | 4.744 |

Gráfico 4 - Taxa de urbanização por unidade geográfica - 1991-2010

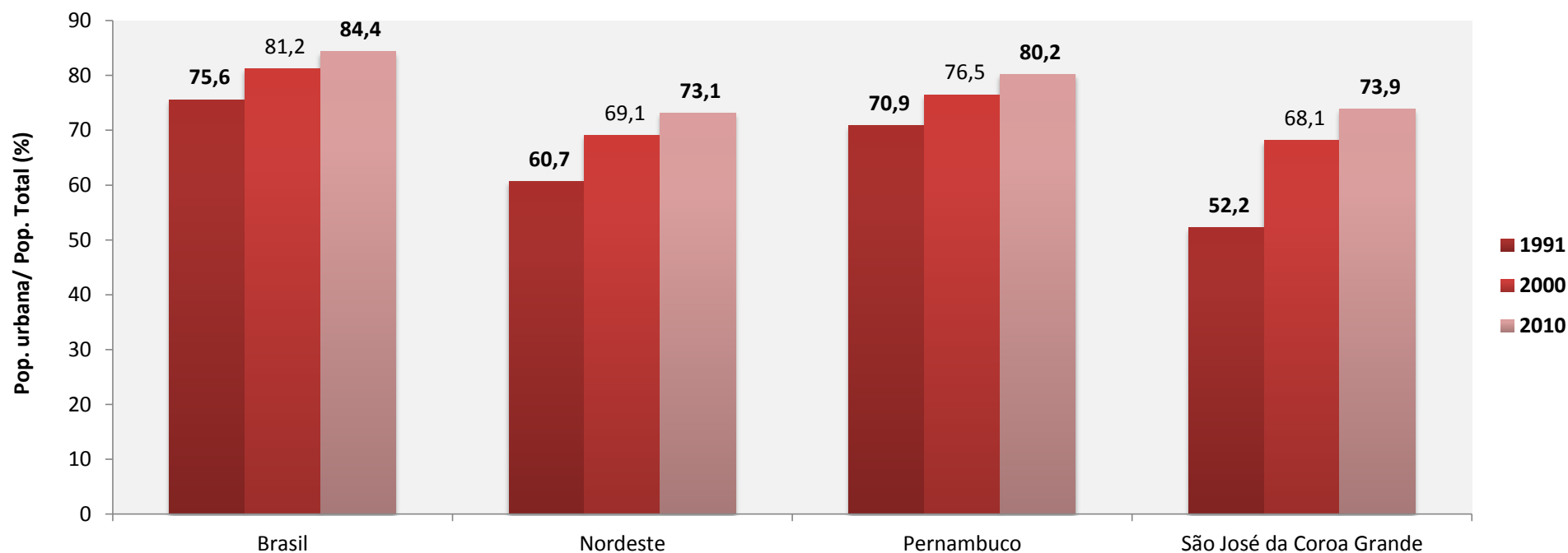

Fonte: IBGE, Censo Demográfico.

Elaboração: PNUD, Atlas do desenvolvimento humano 2013

Gráfico 5 - Distribuição da população residente por faixa etária e situação do domicílio (%): São José da Coroa Grande - PE – 2010

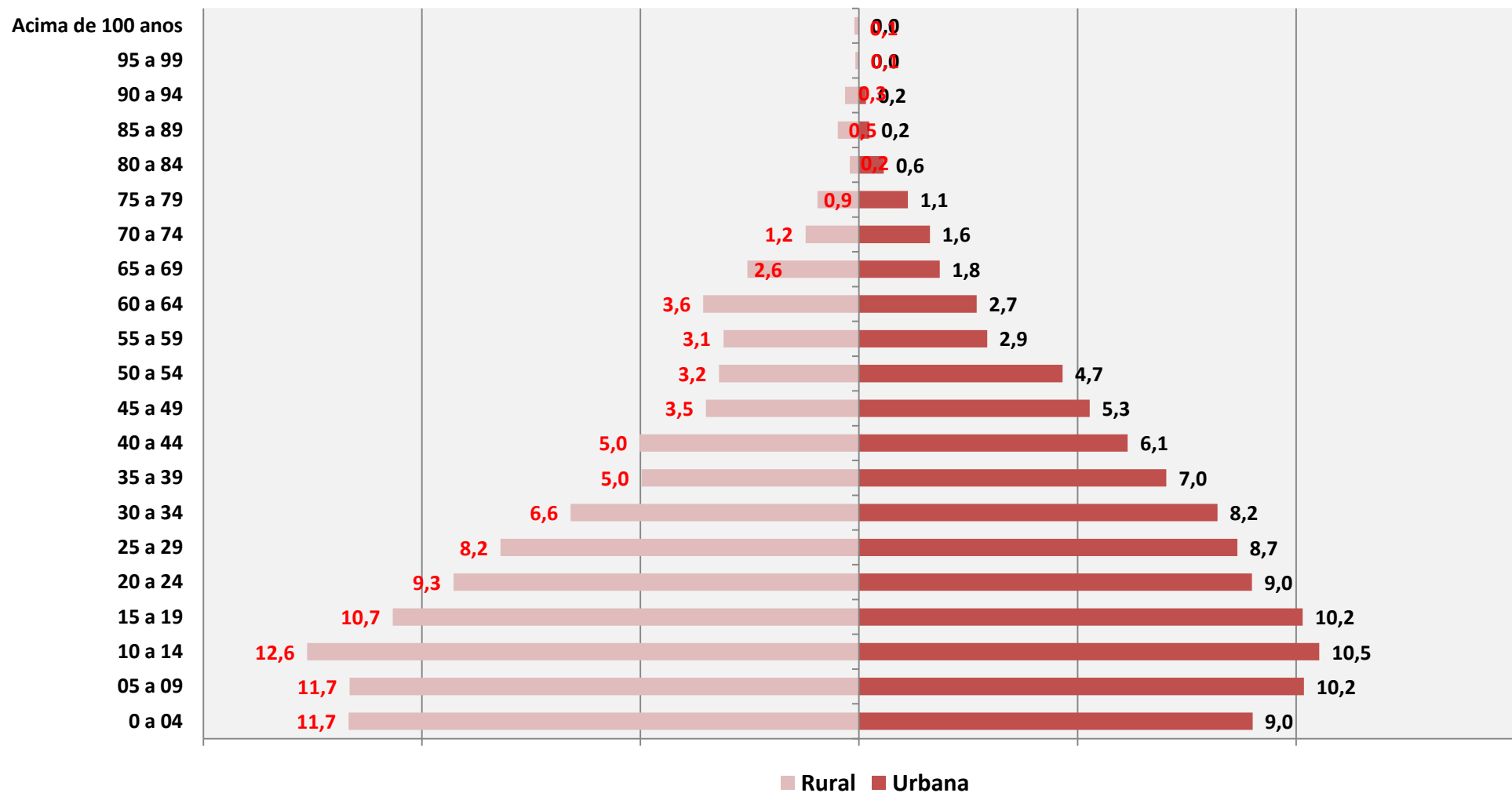

Fonte: IBGE, Censo Demográfico 2010.
Elaboração: BNB; ETENE.

Gráfico 6 – Informações demográficas - São José da Coroa Grande - PE - 1991, 2000 e 2010

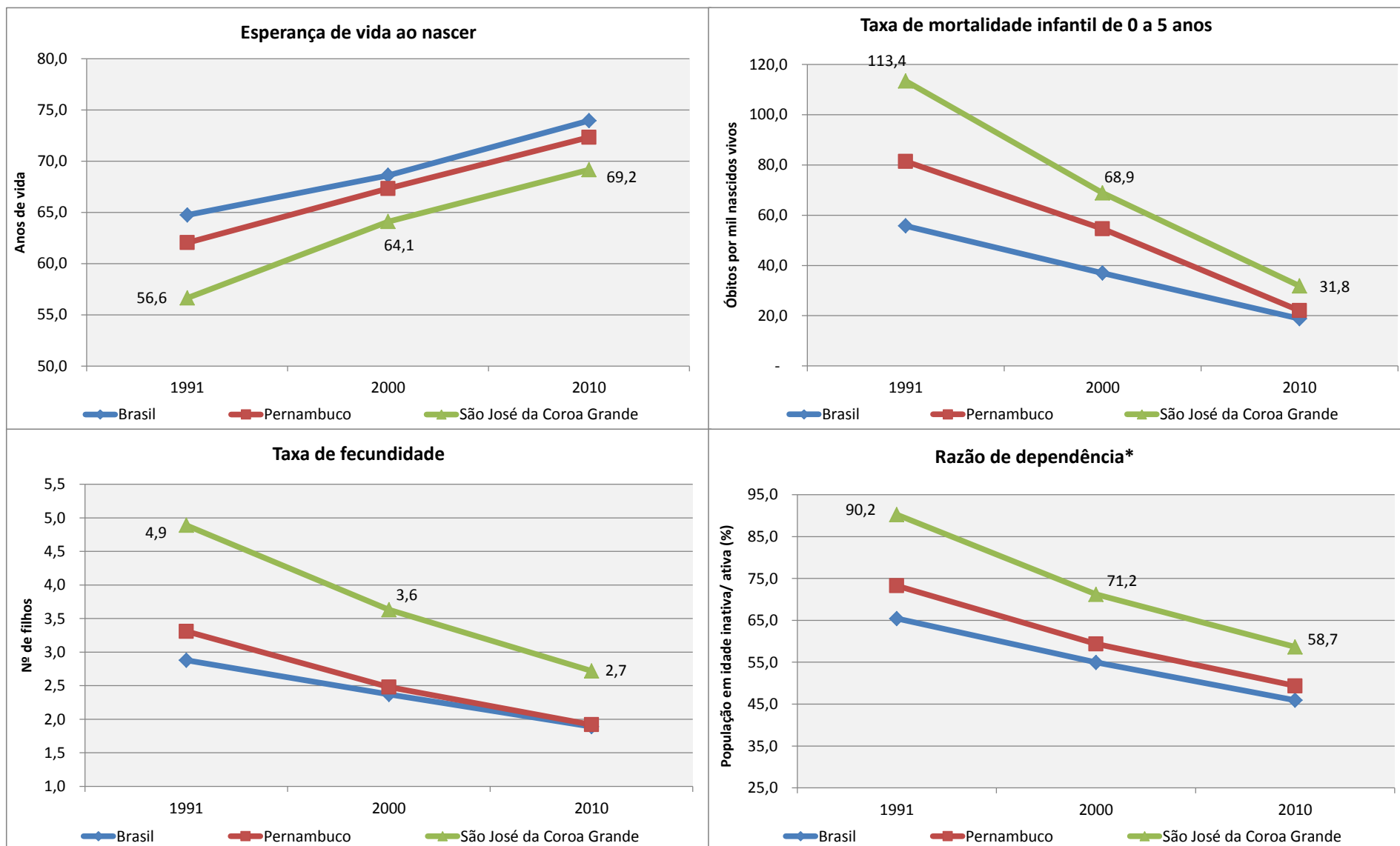

Fonte: IBGE, Censo Demográfico. Elaboração: PNUD, Atlas do Desenvolvimento Humano 2013. Nota*: Percentual da população com menos de 15 anos e acima de 65 anos em relação à população de 15 a 64 anos.

Parte 2 – Indicadores Sociais

Gráfico 7 – Indicadores educacionais - São José da Coroa Grande - PE - 1991, 2000 e 2010

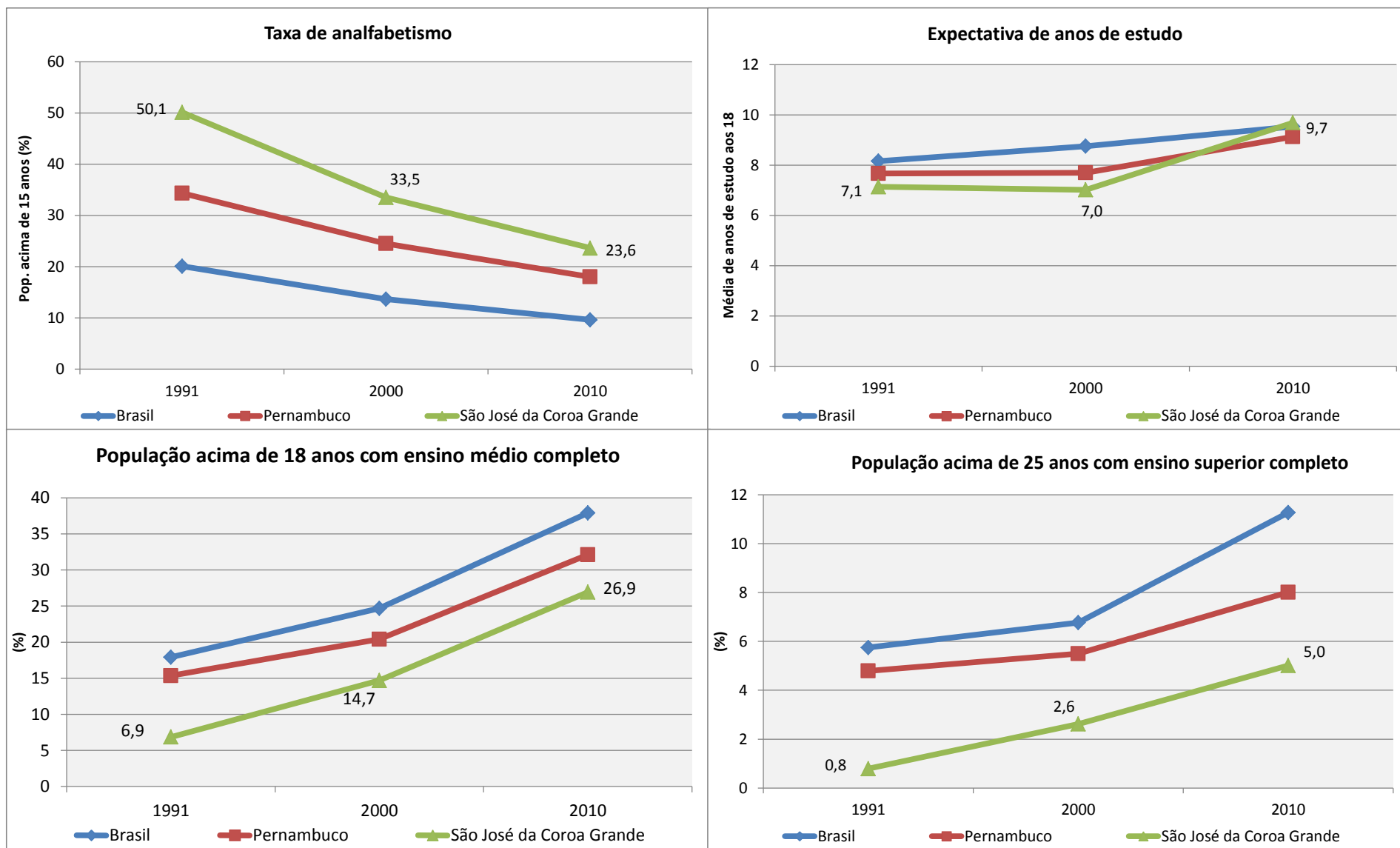

Fonte: IBGE, Censo Demográfico. Elaboração: PNUD, Atlas do desenvolvimento humano 2013

Gráfico 8 – Indicadores de desigualdade - São José da Coroa Grande - PE - 1991, 2000 e 2010

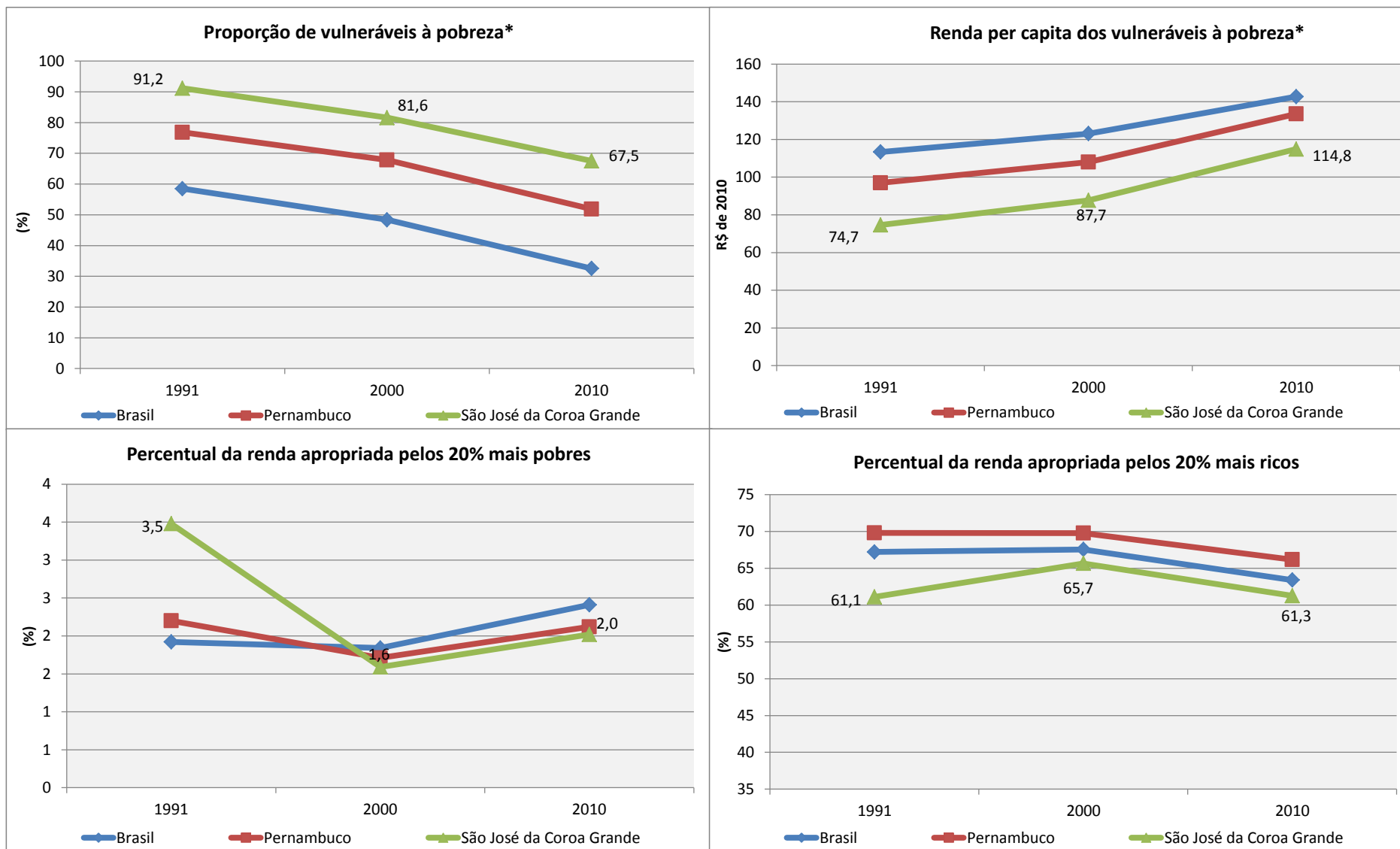

Fonte: IBGE, Censo Demográfico. Elaboração: PNUD, Atlas do Desenvolvimento Humano 2013. Nota*: Indivíduos com renda domiciliar per capita igual ou inferior a R\$ 255,00 mensais, em reais de agosto de 2010, equivalente a 1/2 salário mínimo nessa data.

Gráfico 9 – Indicadores das condições habitacionais - São José da Coroa Grande - PE - 1991, 2000 e 2010

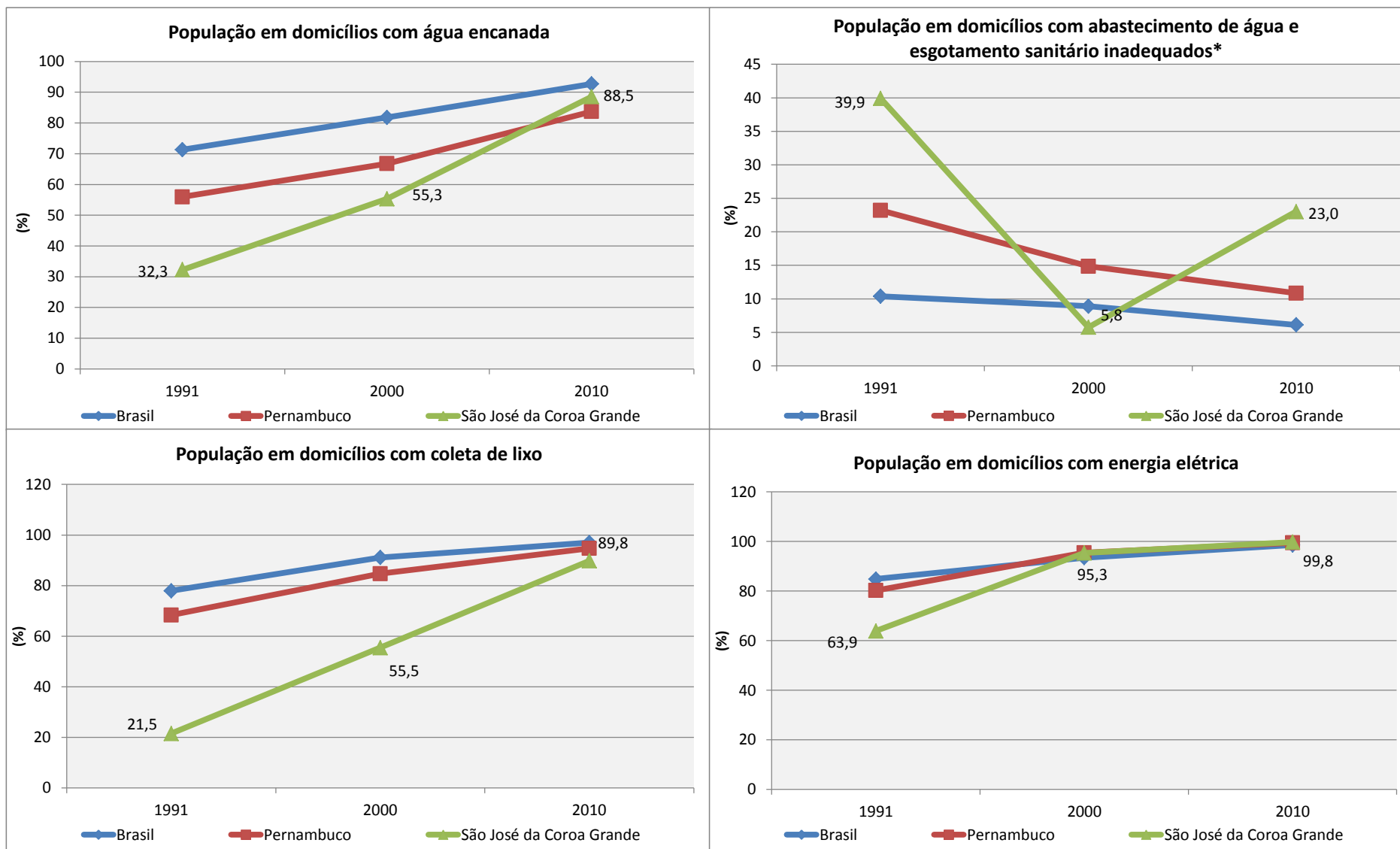

Fonte: IBGE, Censo Demográfico. Elaboração: PNUD, Atlas do Desenvolvimento Humano 2013. Nota*: Domicílios cujo abastecimento de água não provem de rede geral e cujo esgotamento sanitário não é realizado por rede coletora de esgoto ou fossa séptica.

Gráfico 10 – Indicadores de desenvolvimento humano - São José da Coroa Grande - PE - 1991, 2000 e 2010

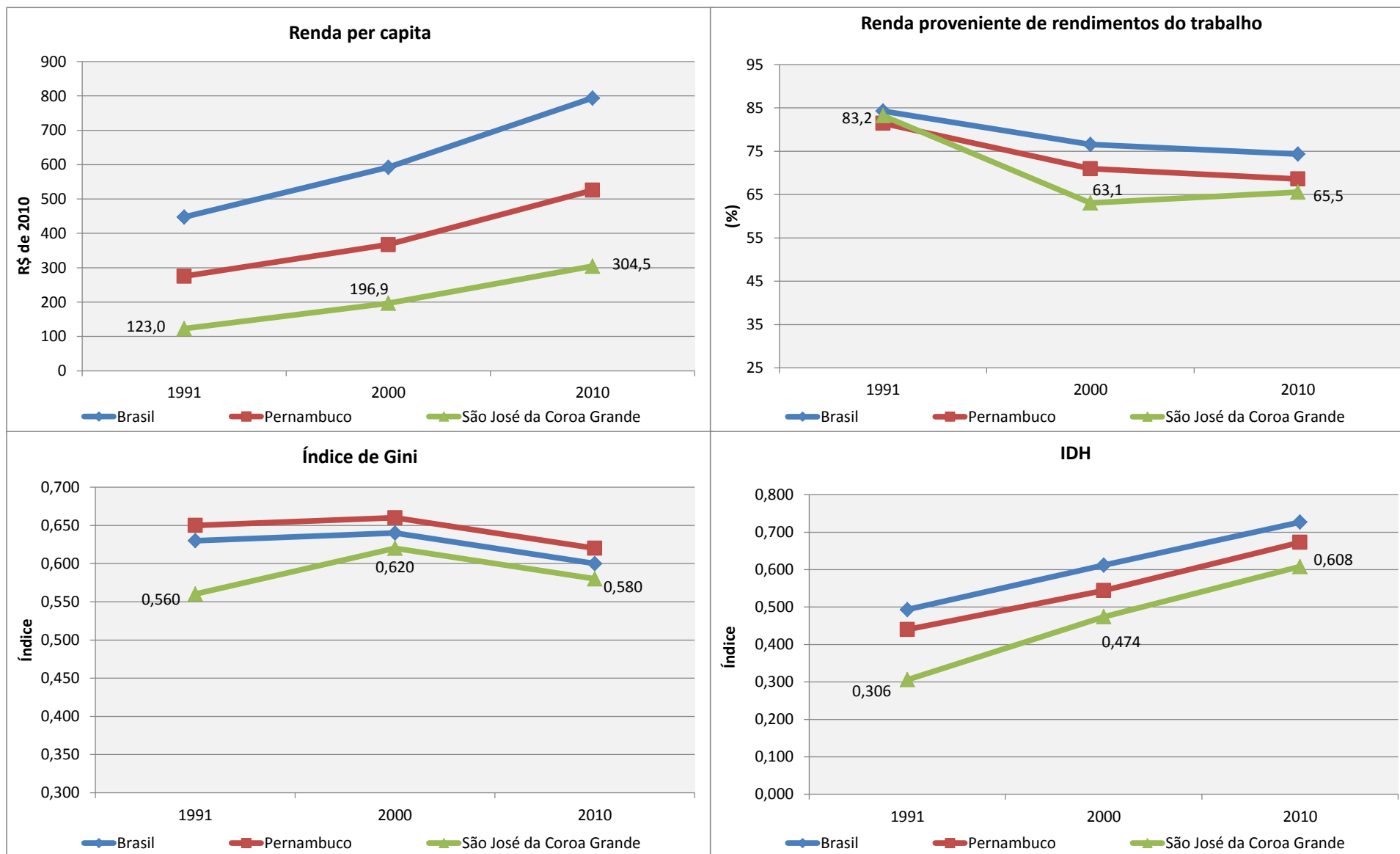

Fonte: IBGE, Censo Demográfico. Elaboração: PNUD, Atlas do Desenvolvimento Humano 2013.

Parte 3 - Indicadores Econômicos

Tabela 4 – Produto Interno Bruto e sua composição setorial por unidade geográfica – 2016

| Unidade Geográfica | PIB R\$ milhões | Impostos R\$ milhões | VAB Total R\$ milhões | VAB R\$ milhões | | | |
|---------------------------------|-----------------|----------------------|-----------------------|-----------------|-----------|-----------|--------------|
| | | | | Agropecuária | Indústria | Serviços | Adm. Pública |
| Brasil | 6.267.205 | 849.506 | 5.417.699 | 306.655 | 1.150.207 | 3.015.716 | 945.121 |
| Nordeste | 898.083 | 105.832 | 792.251 | 48.875 | 154.503 | 390.936 | 197.936 |
| Pernambuco | 167.290 | 23.320 | 143.970 | 6.191 | 28.361 | 74.767 | 34.651 |
| São José da Coroa Grande | 193 | 17 | 176 | 10 | 6 | 84 | 75 |

Gráfico 11 - Contribuição por partes do PIB do Município de São José da Coroa Grande - PE em relação ao Estado - 2016

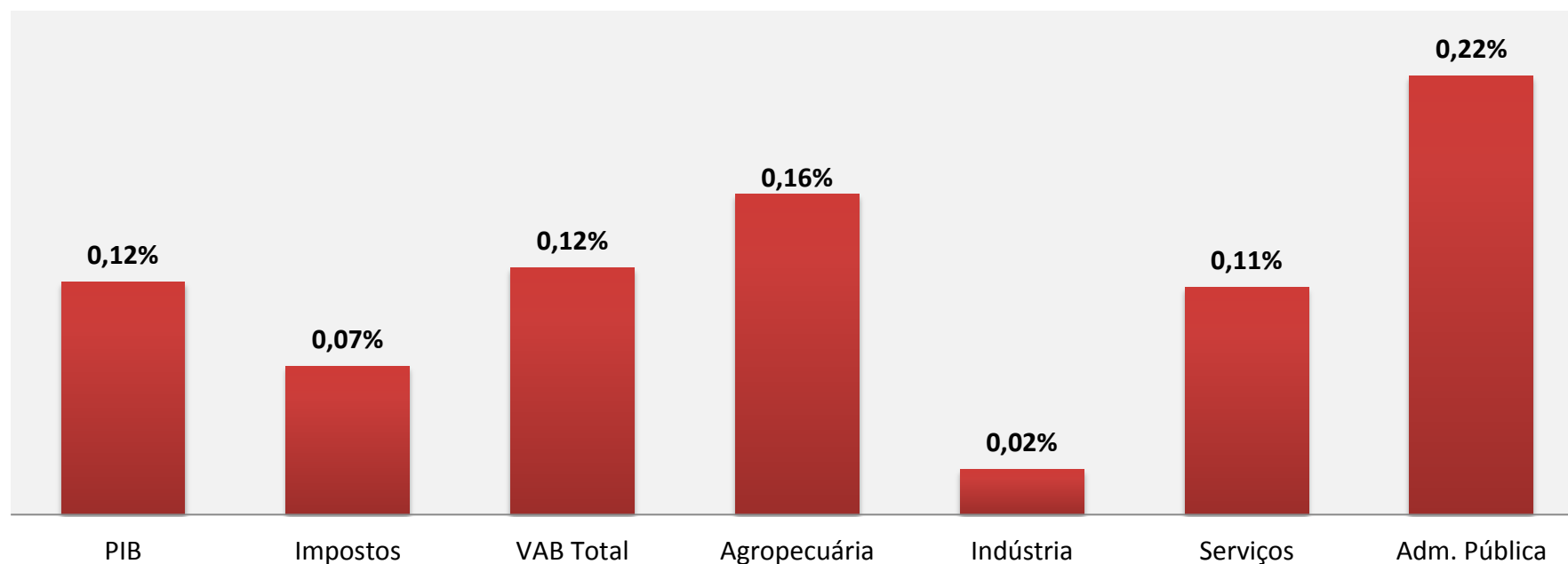

Fonte: IBGE, Produto Interno Bruto dos Municípios 2010-2016.

Gráfico 12 - Índice de variação da participação do município de São José da Coroa Grande - PE no total do Estado - 2010-2016

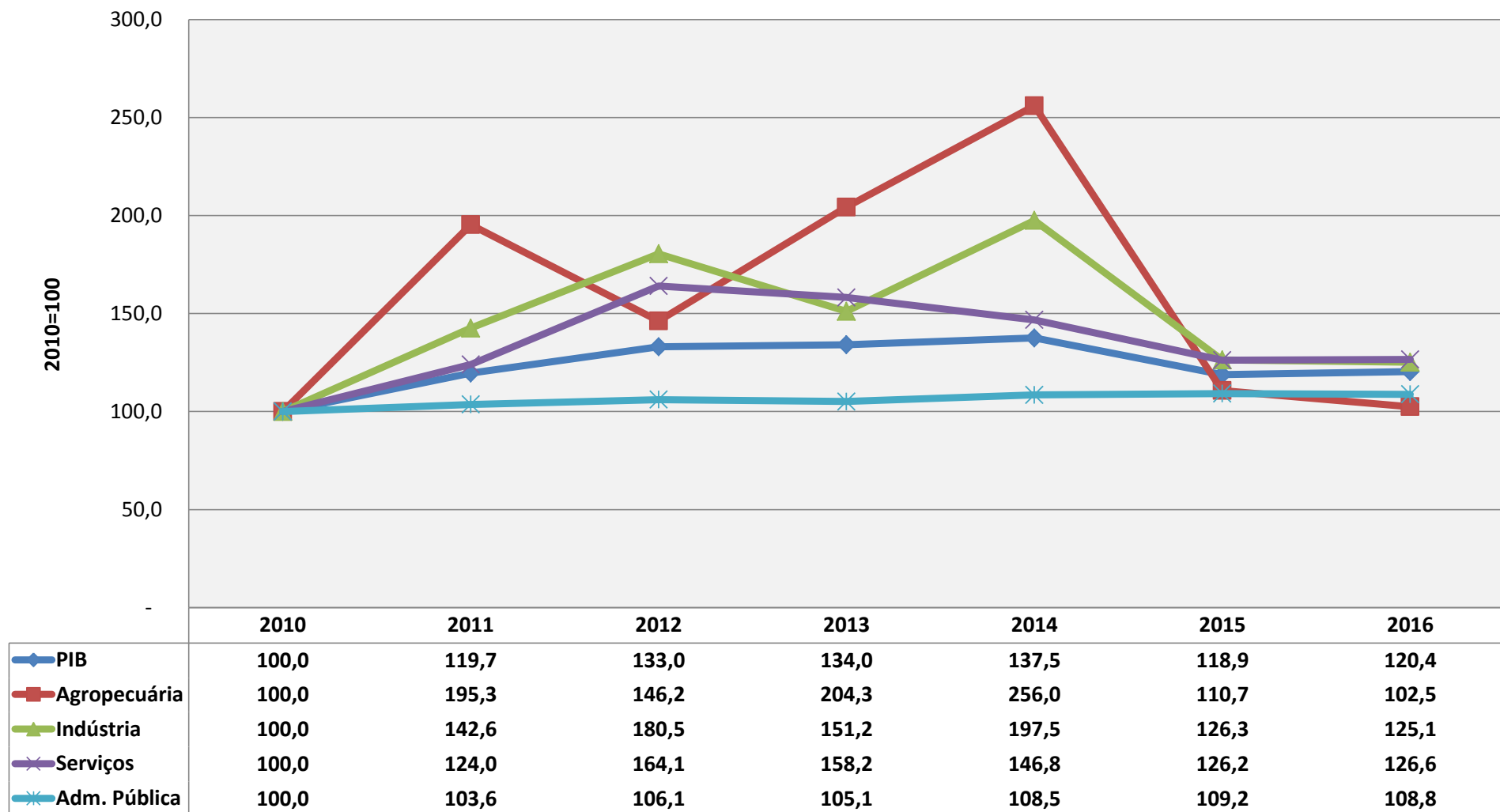

Fonte: IBGE, Produto Interno Bruto dos Municípios 2010-2016.

Gráfico 13 - Participação setorial no PIB por unidade geográfica - 2016

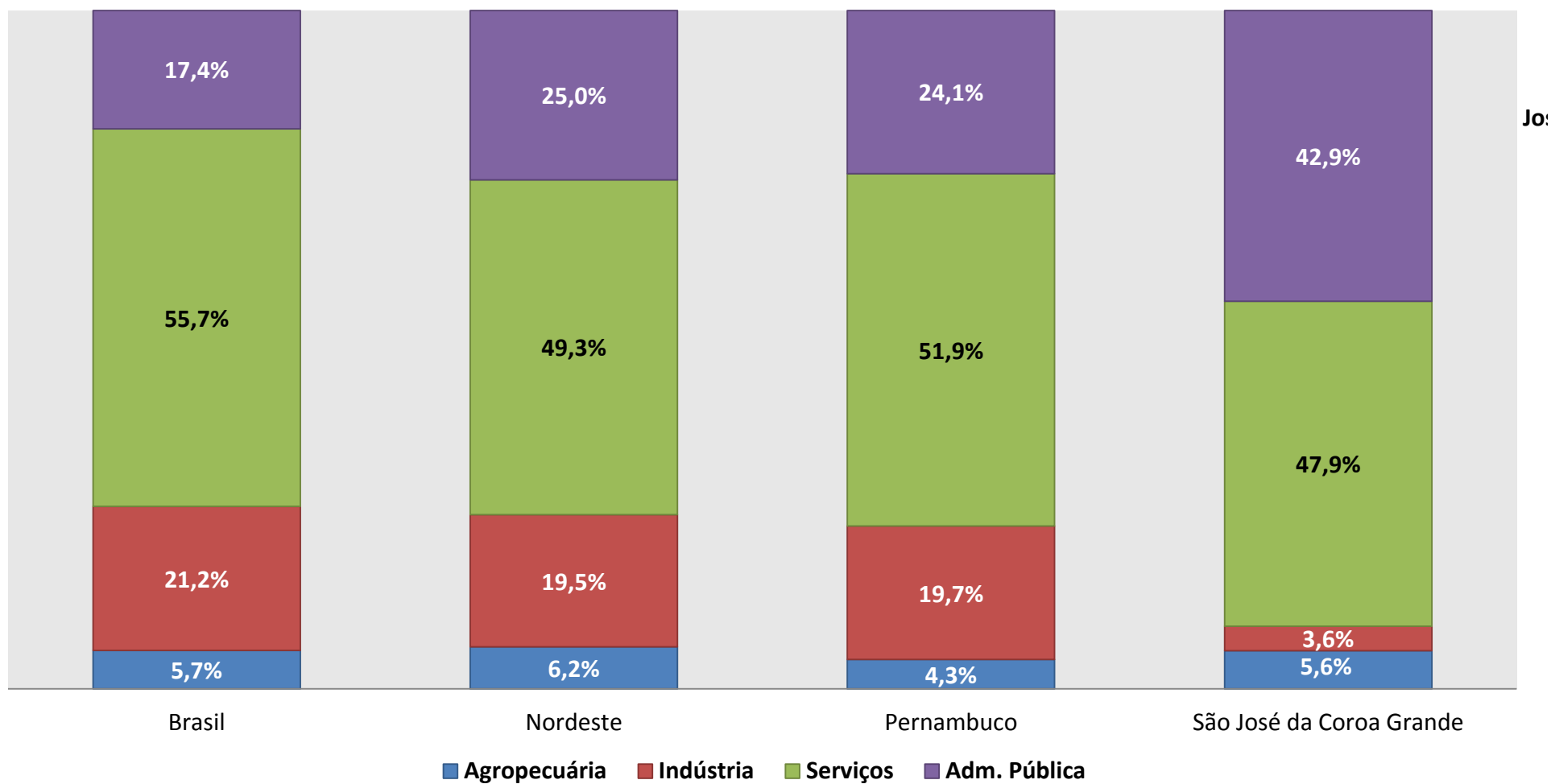

Fonte: IBGE, Produto Interno Bruto dos Municípios 2010-2016.

Tabela 5 – PIB per capita, comparação por unidade geográfica com o Brasil – 2012 - 2016

| Unidade Geográfica | PIB per capita (R\$) | | | | |
|---------------------------------|----------------------|--------------|---------------|--------------|--------------|
| | 2012 | 2013 | 2014 | 2015 | 2016 |
| Brasil | 24.821 | 26.517 | 28.500 | 29.322 | 30.411 |
| Nordeste | 12.115 | 12.986 | 14.329 | 15.002 | 15.779 |
| Pernambuco | 14.331 | 15.328 | 16.722 | 16.795 | 17.777 |
| São José da Coroa Grande | 8.687 | 9.239 | 10.242 | 8.808 | 9.359 |

Gráfico 14 - PIB per capita em relação ao nacional - 2011-2016

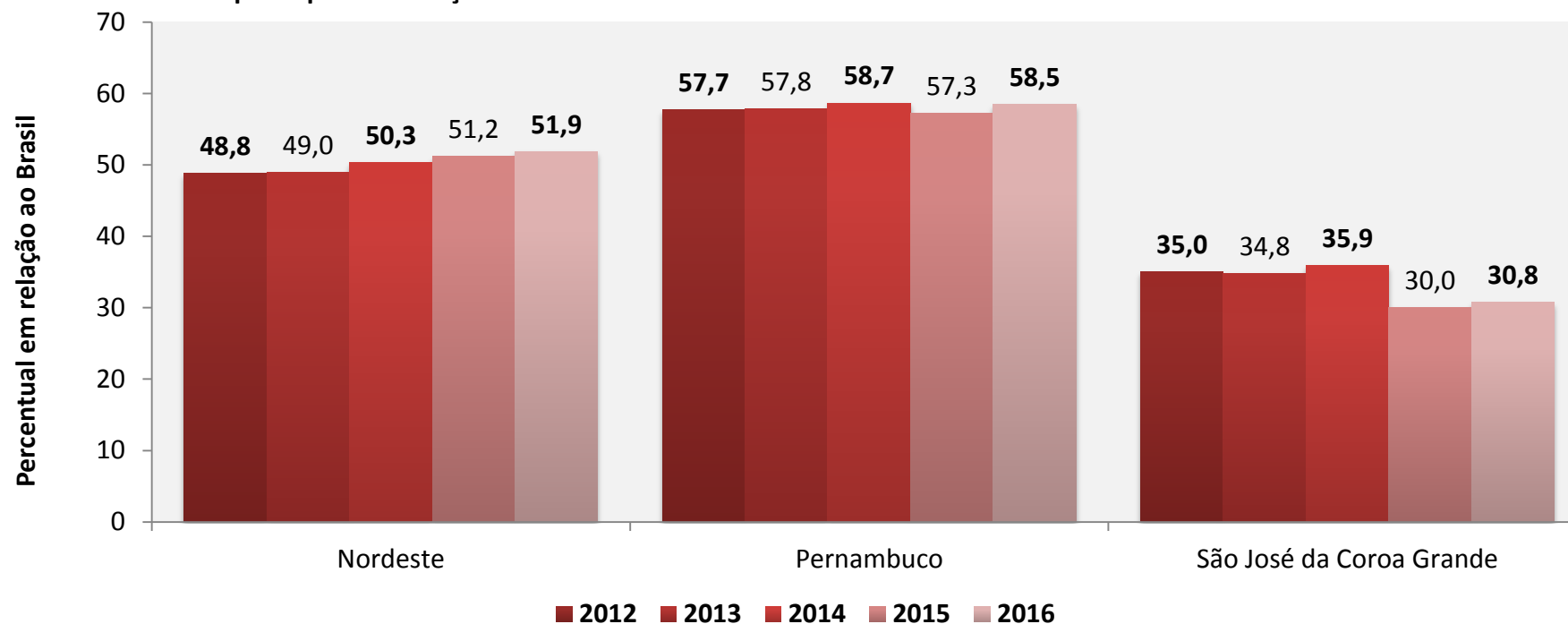

Fonte: IBGE, Contas Regionais do Brasil - 2010-2014; IBGE, Produto Interno Bruto dos Municípios 2010-2016.

Tabela 6 - Produção agrícola no município de São José da Coroa Grande - PE - 2017

| Principais lavouras ¹ | Área plantada (Hectares) | Quantidade ¹ (toneladas) | Rendimento médio (kg /h) ¹ | Vlr. Produção (R\$ mil) |
|----------------------------------|--------------------------|-------------------------------------|---------------------------------------|-------------------------|
| Total | 188 | - | - | 470 |
| Cana-de-açúcar | 40 | 1.760 | 44.000 | 158 |
| Banana (cacho) | 75 | 450 | 6.000 | 135 |
| Coco-da-baía | 73 | 295 | 4.041 | 177 |
| Alfafa fenada | - | - | ... | - |
| Borracha (látex líquido) | - | - | ... | - |
| Caju | - | - | ... | - |

Gráfico 15 - Participação do valor da produção municipal no total do Estado por lavoura - 2017

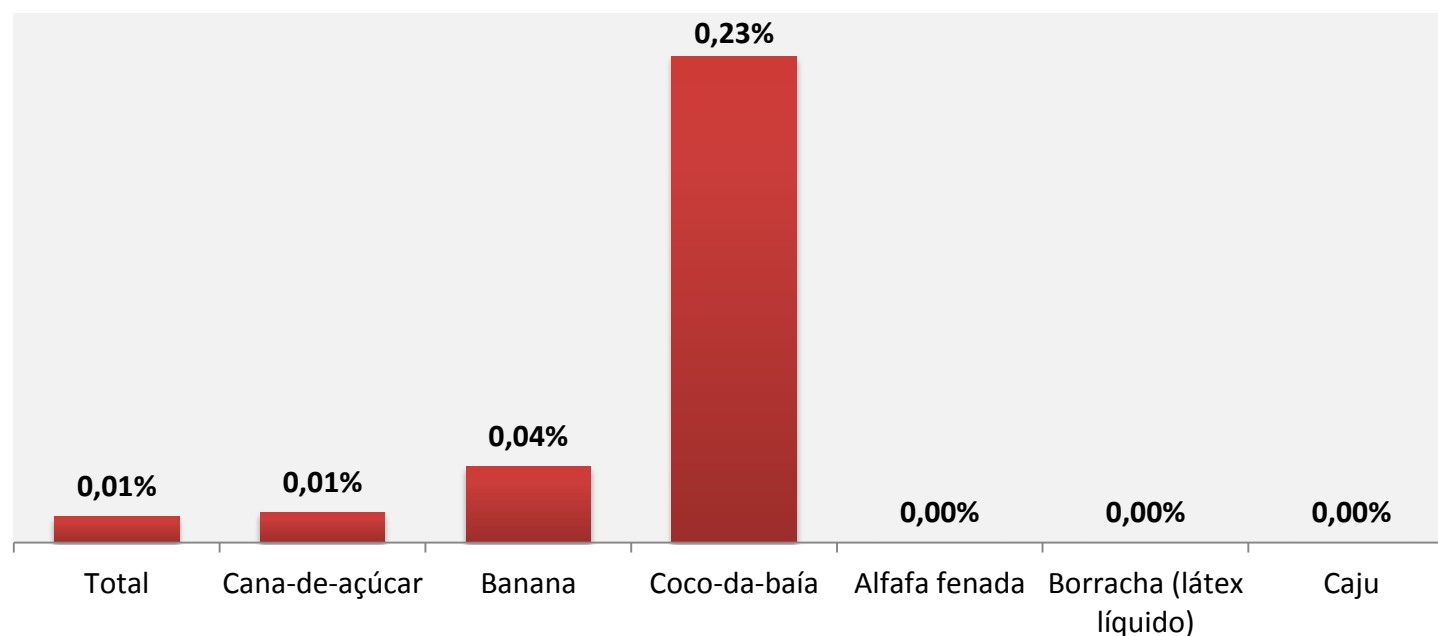

Fonte: IBGE, PAM 2017

Nota 1: A quantidade produzida de todos os cultivos está em toneladas, com exceção do coco-da-baía cuja unidade de medida é mil frutos e o rendimento médio em frutos/ha.

Gráfico 16 - Produtividade* no município de São José da Coroa Grande - PE em relação à outras unidades geográficas, por lavoura - 2017

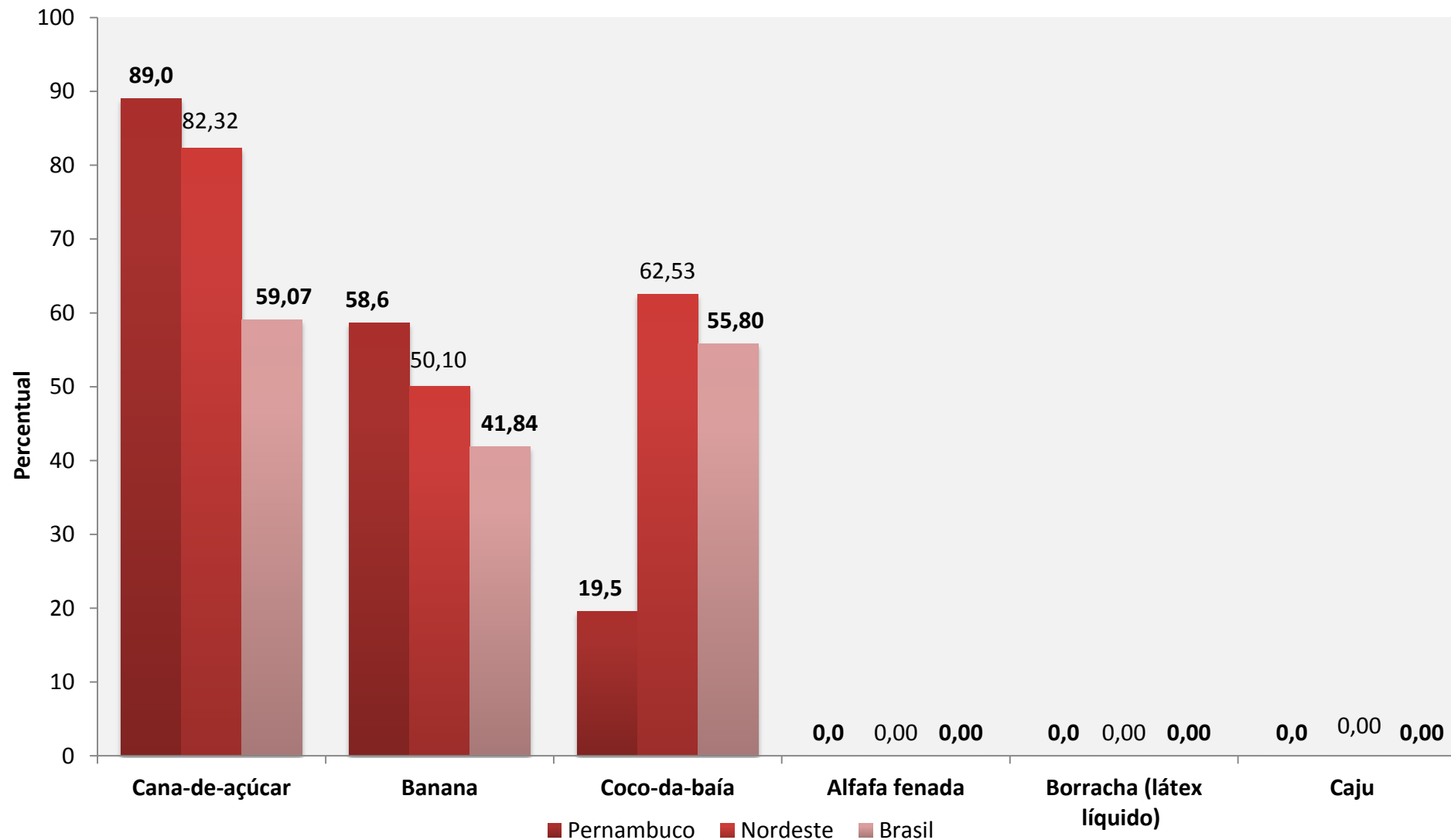

Fonte: IBGE, PAM 2017

Nota *: A produtividade corresponde ao rendimento médio, calculado pela tonelada/ha, com exceção do coco-da-baía cuja unidade de medida é frutos/ha.

Gráfico 17 - Índice de crescimento da produção agrícola em São José da Coroa Grande - PE por lavoura -2010-2017

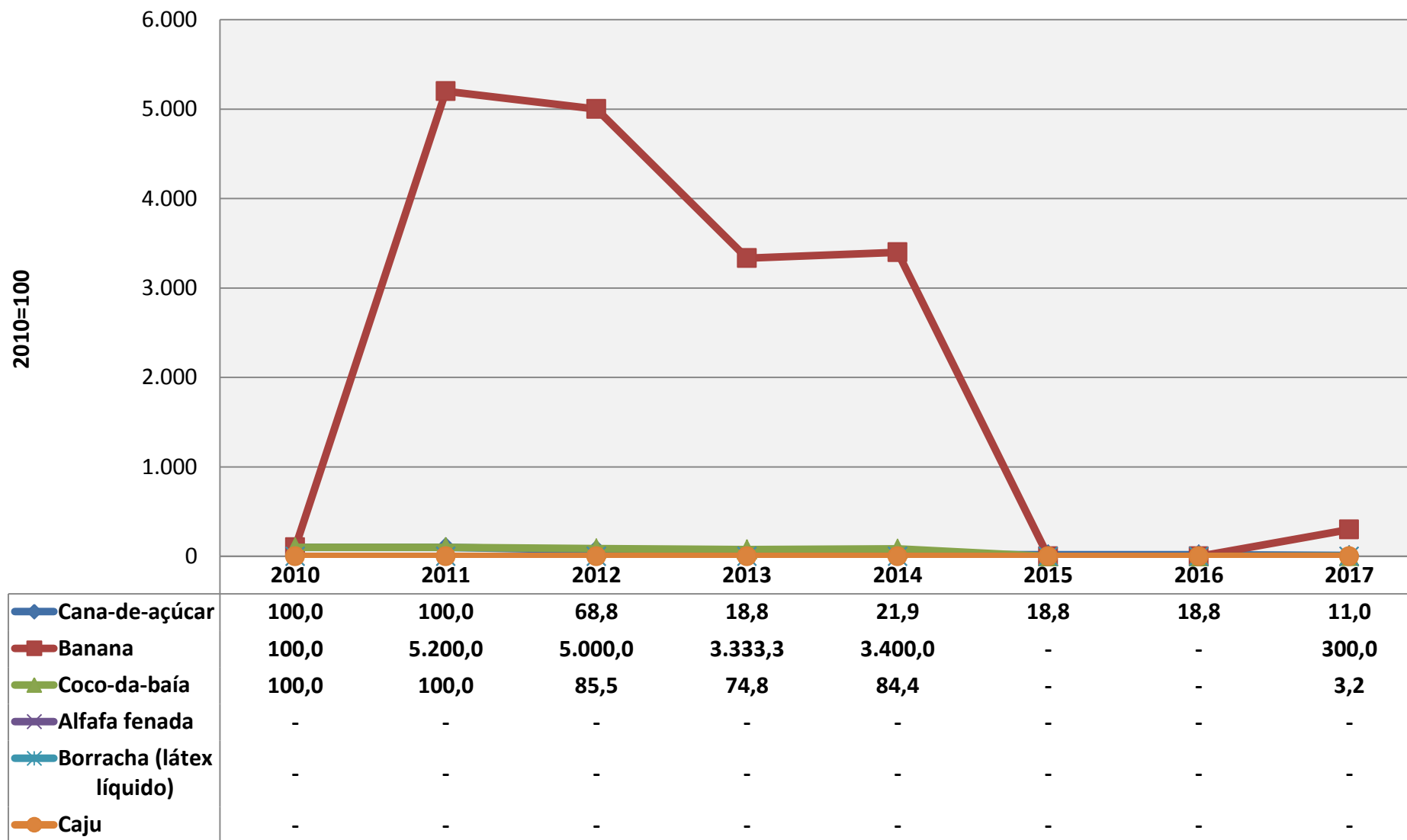

Fonte: IBGE, PAM 2017

Nota 1: A produtividade corresponde ao rendimento médio, calculado pela tonelada/ha, com exceção do coco-da-baía cuja unidade de medida é frutos/ha.

Tabela 7 - Número de cabeças por criação no município de São José da Coroa Grande - PE - 2017

| Criações (cabeças) | Brasil | Nordeste | Pernambuco | São José da Coroa Grande |
|-----------------------|---------------|-------------|------------|--------------------------|
| Bovino | 214.899.796 | 27.736.607 | 1.790.030 | 3.537 |
| Vacas ordenhadas | 17.060.117 | 3.307.922 | 417.127 | 478 |
| Bubalino | 1.381.395 | 130.065 | 10.279 | - |
| Equino | 5.501.872 | 1.311.786 | 125.161 | 159 |
| Suíno - total | 41.099.460 | 5.445.150 | 648.378 | 79 |
| Suíno - matrizes | 4.744.876 | 1.054.586 | 138.693 | 4 |
| Caprino | 9.592.079 | 8.944.461 | 2.157.149 | 91 |
| Ovino | 17.976.367 | 11.544.939 | 2.193.303 | 299 |
| Galináceos - total | 1.425.699.944 | 164.838.480 | 38.475.787 | 677 |
| Galináceos - galinhas | 242.767.457 | 43.505.925 | 13.216.575 | 406 |
| Codornas | 15.473.981 | 2.005.322 | 470.947 | - |

Gráfico 18 - Participação do rebanho municipal no total do Estado por criação - 2017



Gráfico 19 - Índice de crescimento do efetivo de rebanhos em São José da Coroa Grande - PE, por criação - 2010-2017



Fonte: IBGE, PPM 2017

Tabela 7 - Produção de origem animal por produto no município de São José da Coroa Grande - PE - 2017

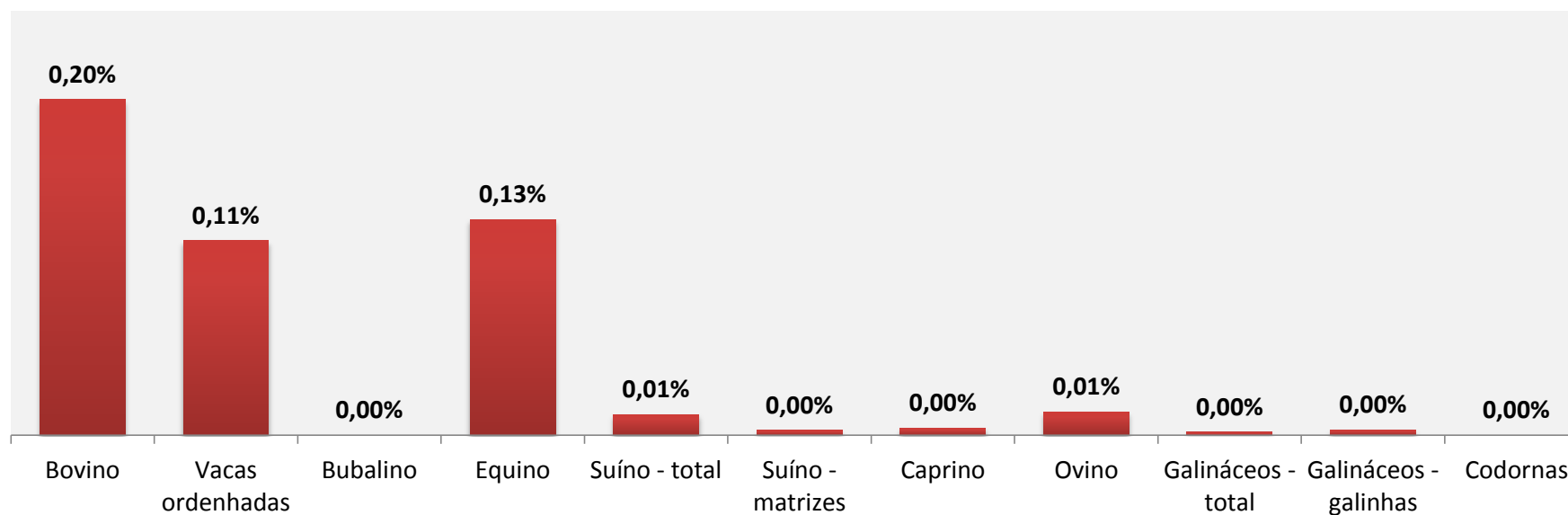
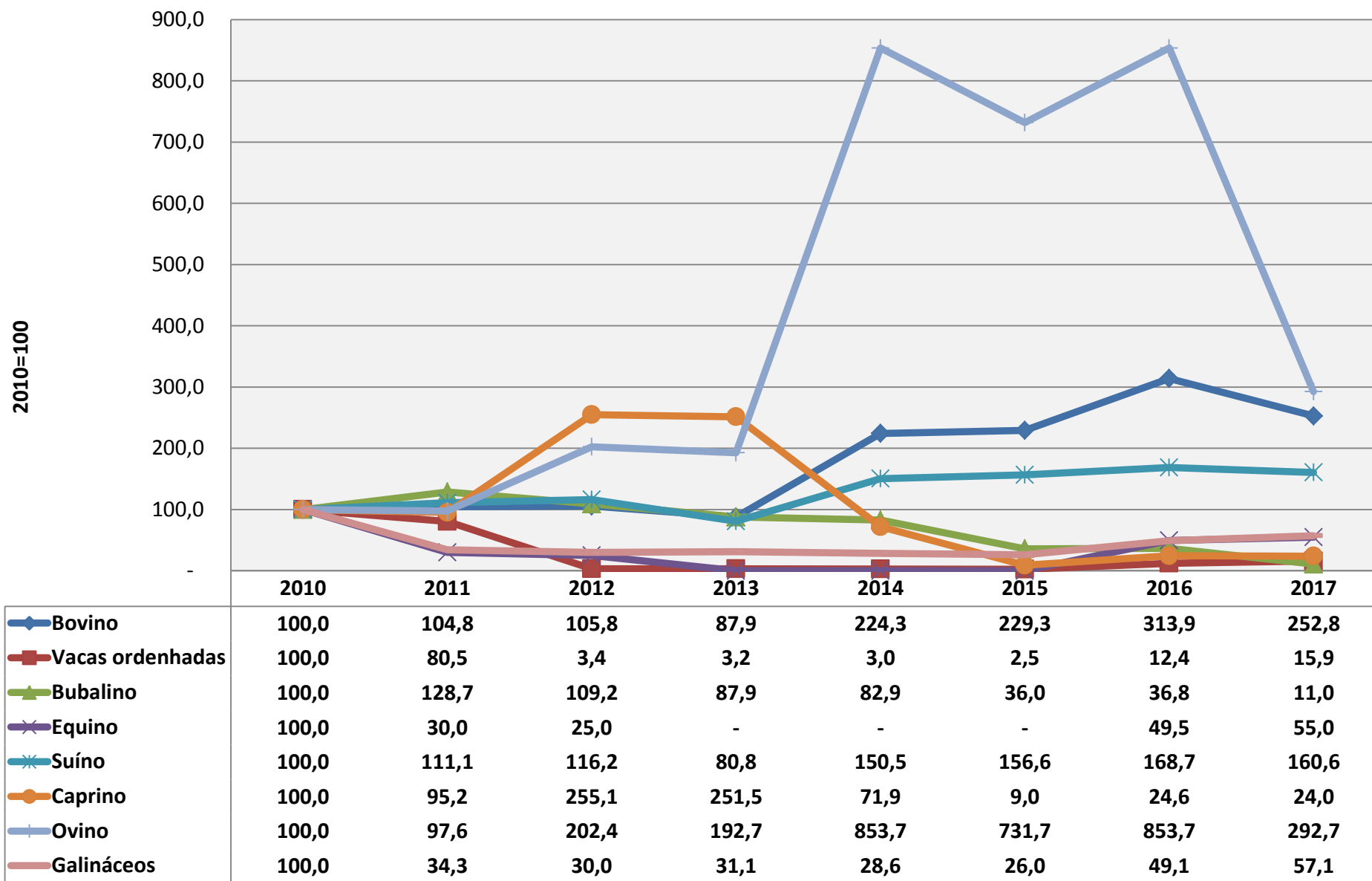
| Produto de origem animal | Pernambuco | | São José da Coroa Grande | |
|------------------------------|------------|-----------------------------|--------------------------|-----------------------------|
| | Produção | Valor da produção (R\$ mil) | Produção | Valor da produção (R\$ mil) |
| Leite (mil litros) | 795.698 | 1.010.691 | 574 | 672 |
| Ovos de galinha (mil dúzias) | 240.319 | 879.288 | 2 | 4 |
| Ovos de codorna (Mil dúzias) | 6.912 | 10.120 | - | - |
| Mel de abelha (kg) | 255.809 | 4.163 | - | - |
| Aquicultura total | .. | 331.412 | x | - |
| | | | - | - |
| | | | - | - |
| | | | - | - |

Gráfico 20 - Participação da produção de origem animal municipal no total do Estado por produto - 2015



Gráfico 21 - Produtividade da produção de leite, por unidade geográfica - 2010-2017



Fonte: IBGE, PPM 2017

Gráfico 22 - Número de estabelecimentos e empregos formais no município de São José da Coroa Grande - PE - 2011-2017

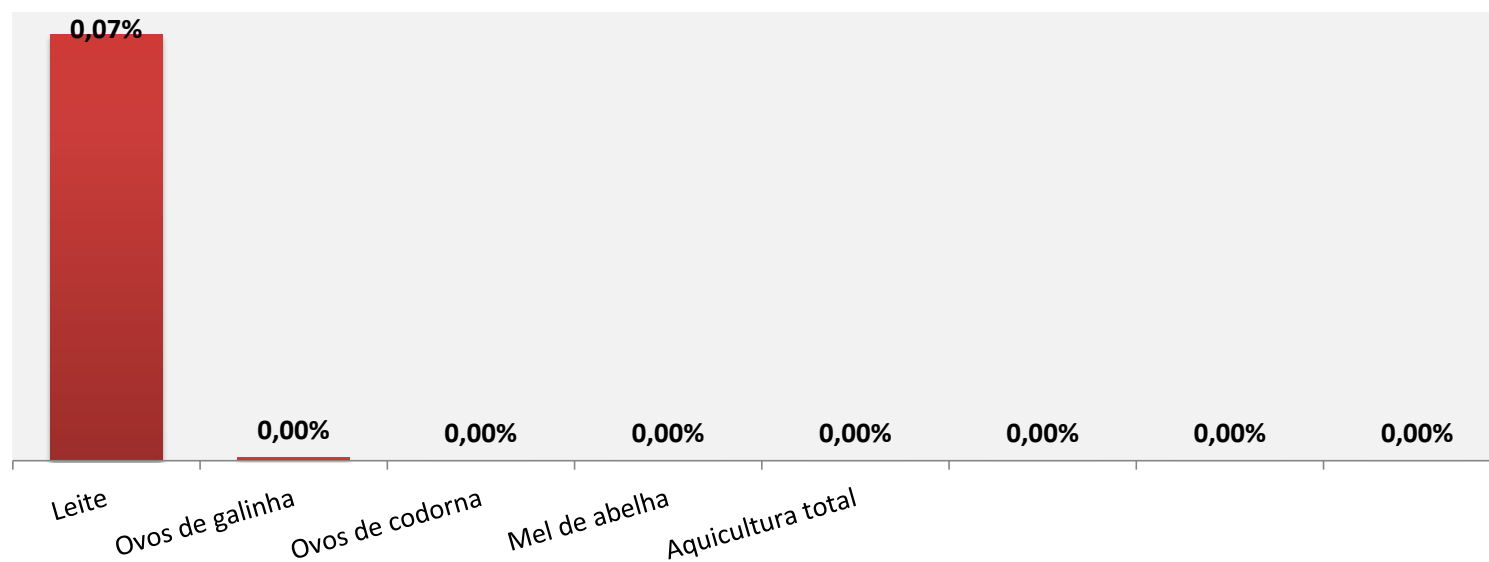
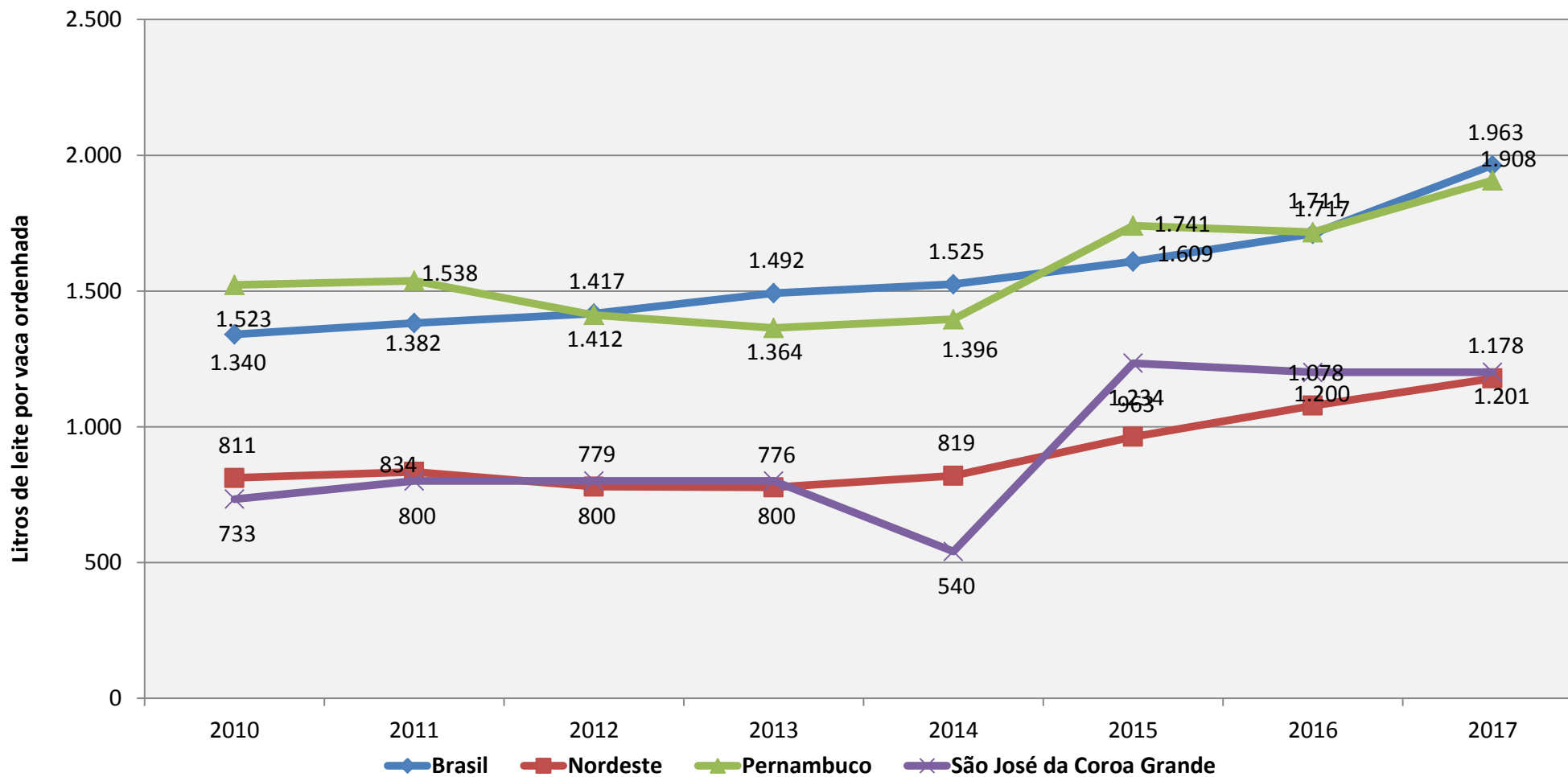
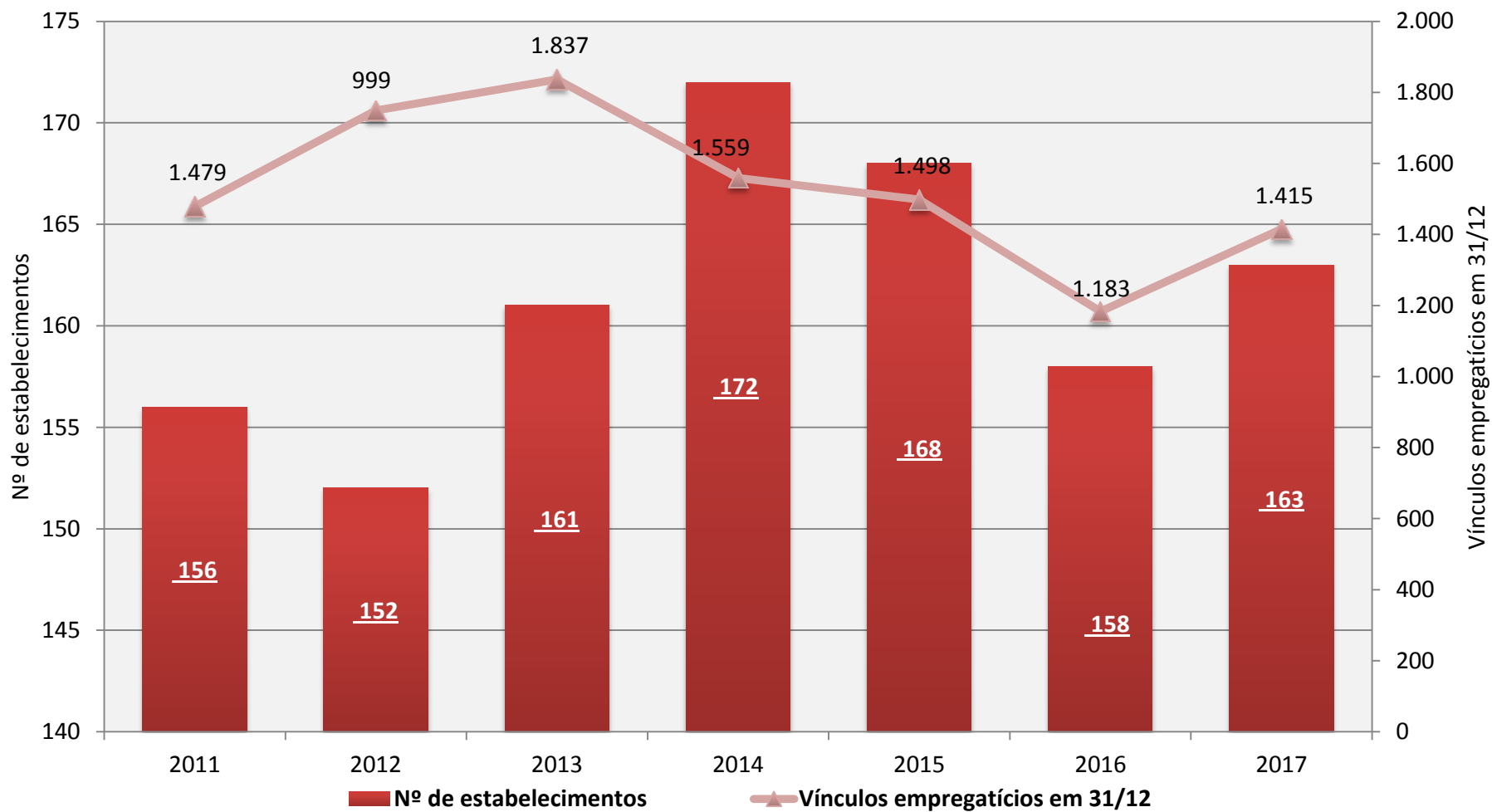

Fonte: MTPS, RAIS 2017

Gráfico 23 - Número empregos formais e remuneração média no município de São José da Coroa Grande - PE - 2011-2017

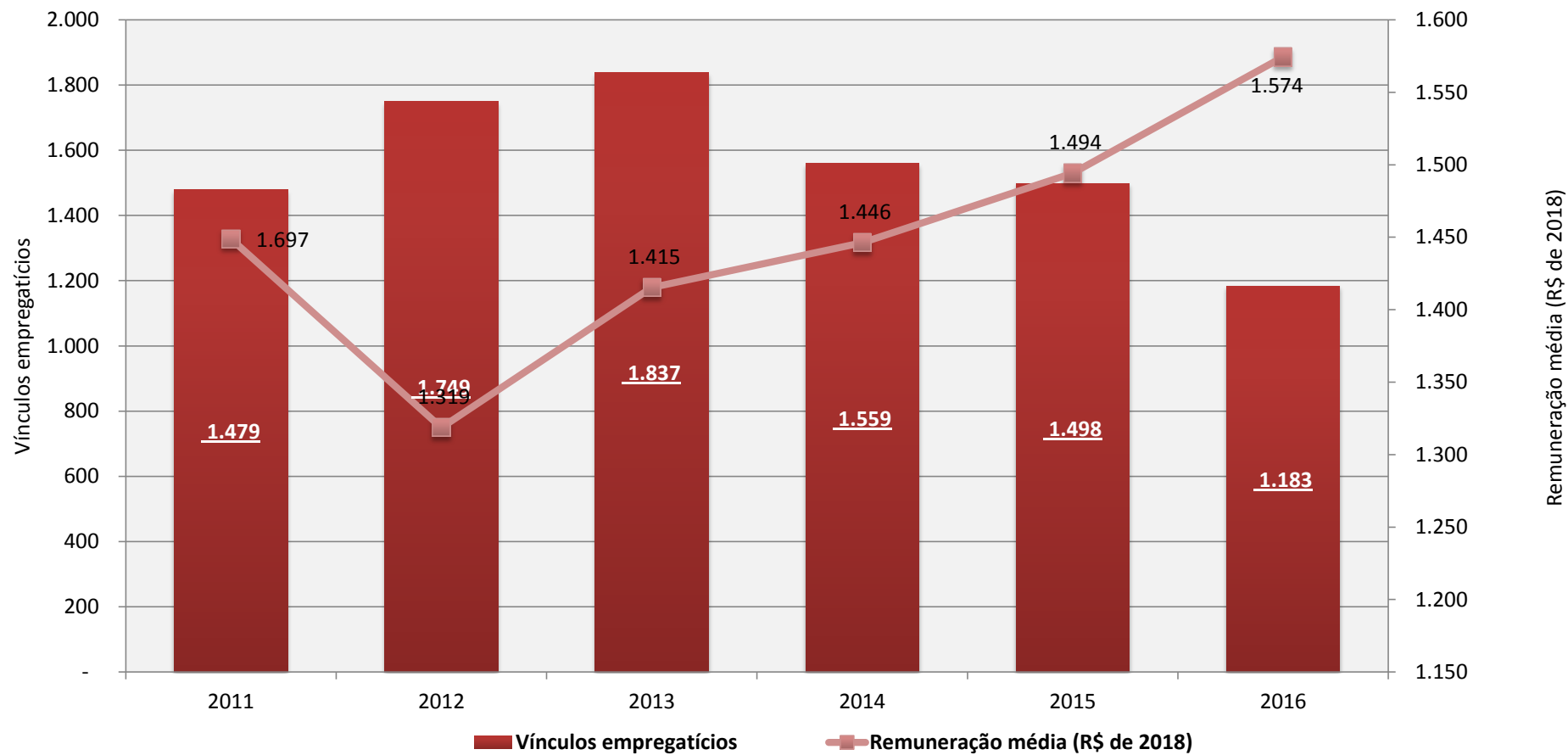

Fonte: MT, RAIS 2017

Nota: Valores atualizados pelo IPCA de dezembro de cada ano.

Tabela 8 - Número de estabelecimentos, empregos formais, remuneração total e remuneração média no município de São José da Coroa Grande - PE - 2017

| Divisões CNAE 2.0 que mais geraram emprego | Nº de estabelecimentos | Vínculos empregatícios | Valor total das remunerações (R\$) | Remuneração média (R\$) |
|---|-------------------------------|-------------------------------|---|--------------------------------|
| Total | 163 | 1.415 | 2.208.066,02 | 1.560,47 |
| Administração pública, defesa e seguridade social | 5 | 623 | 1.240.986,32 | 1.991,95 |
| Comércio varejista | 82 | 500 | 588.786,66 | 1.177,57 |
| Alimentação | 14 | 35 | 47.762,20 | 1.364,63 |
| Alojamento | 6 | 35 | 41.718,33 | 1.191,95 |
| Atividades de organizações associativas | 4 | 37 | 64.770,33 | 1.750,55 |
| Educação | 5 | 26 | 23.877,00 | 918,35 |
| Agricultura, pecuária e serviços relacionados | 3 | 9 | 9.582,66 | 1.064,74 |
| Serviços para edifícios e atividades paisagísticas | 4 | 20 | 23.374,87 | 1.168,74 |
| Construção de edifícios | 2 | 24 | 40.818,05 | 1.700,75 |
| Aluguéis não-imobiliários e gestão de ativos intangíveis não-financeiros | 3 | 13 | 14.261,00 | 1.097,00 |
| Confecção de artigos do vestuário e acessórios | 2 | 6 | 6.935,81 | 1.155,97 |
| Serviços de escritório, de apoio administrativo e outros serviços prestados às empresas | 1 | 8 | 8.514,99 | 1.064,37 |
| Fabricação de produtos têxteis | - | - | - | - |
| Transporte terrestre | 2 | 3 | 3.442,50 | 1.147,50 |
| Correio e outras atividades de entrega | 1 | 6 | 16.936,88 | 2.822,81 |
| Outras Atividades | 29 | 70 | 76.298,42 | 1.089,98 |

Fonte: MT, RAIS 2017

Referências Bibliográficas

- _____. Área territorial - Brasil, Grandes Regiões, Unidades da Federação e Municípios. Rio de Janeiro: IBGE, 2017. Disponível em: <<https://www.ibge.gov.br/geociencias-novoportal/organizacao-do-territorio/estrutura-territorial/15761-areas-dos-municipios.html?=&t=acesso-ao-produto>>. Acesso em: setembro de 2018.
- _____. Censo Demográfico. Rio de Janeiro: IBGE, 2011. Disponível em: <<http://www.sidra.ibge.gov.br/bda/tabela/listabl.asp?z=cd&o=2&i=P&c=200>>. Acesso em: novembro de 2015.
- _____. Contas regionais do Brasil : 2010-2016. Rio de Janeiro: IBGE, 2018. 97 p. Disponível em: <<http://www.ibge.gov.br/home/estatistica/economia/contasregionais/2016/default.shtm>>. Acesso em: fevereiro de 2019.
- _____. Estimativas populacionais para os municípios e para as Unidades da Federação brasileiros em 01.07.2017. Rio de Janeiro: IBGE, 2015. Disponível em: <<https://www.ibge.gov.br/estatisticas-novoportal/sociais/populacao/9103-estimativas-de-populacao.html?edicao=16985&t=resultados>>. Acesso em: setembro de 2018.
- _____. Ministério da Integração Nacional: Política Nacional de Desenvolvimento Regional. Disponível em: <http://www.mi.gov.br/microregioes_pndr>. Acesso em: novembro de 2016.
- _____. Ministério da Economia: Relação Anual de Informações Sociais 2017. Disponível em: <<http://portal.mte.gov.br/portal-mte/rais/>>. Acesso em: maio de 2019.
- _____. Produção Agrícola Municipal: culturas temporárias e permanentes 2015. Rio de Janeiro: IBGE, 2017. Disponível em: <<http://www.ibge.gov.br/home/estatistica/economia/pam/2014/default.shtm>>. Acesso em: dezembro de 2018.
- _____. Produção da Pecuária Municipal 2017. Rio de Janeiro: IBGE, 2017. Disponível em: <<http://www.sidra.ibge.gov.br/bda/tabela/listabl.asp?c=3939&z=p&o=28>>. Acesso em: abril de 2019.
- _____. Produto Interno Bruto dos Municípios 2010-2016. Rio de Janeiro: IBGE, 2018. Disponível em: <<https://www.ibge.gov.br/estatisticas-novoportal/economicas/contas-nacionais/9088-produto-interno-bruto-dos-municipios.html?=&t=resultados>>. Acesso em: março de 2019.
- PNUD. Atlas do desenvolvimento humano. Brasília: PNUD, IPEA, FJP, 2013. Disponível em: <<http://www.atlasbrasil.org.br/2013/pt/download/>>. Acesso em: novembro de 2016.