

Informações Socioeconômicas Municipais

Município:

Parnaíba

Piauí



Presidente:

Romildo Carneiro Rolim

Diretoria:

Antônio Rosendo Neto Júnior

Cláudio Luiz Freire Lima

José Max Araújo Bezerra

Lúcio Rodrigues Capelletto

Perpétuo Socorro Cajazeiras

Elaboração:

Leonardo Dias Lima

Hamilton Reis de Oliveira

Antônio Kassy Monteiro Costa

Bruno Gabai

Marcus Vinicius Adriano Araújo

Escritório Técnico de Estudos Econômicos do Nordeste

Economista Chefe: Luiz Alberto Esteves

Gerente Ambiente : Tibério Rômulo Romão Bernardo

Célula de Gestão de Informações Econômicas

Gerente: Bruno Gabai

Parte 1 - Território e Demografia

Tabela 1 – Informações Gerais do Município

| Variáveis | Dados |
|--|-------------------|
| Municípios | Parnaíba |
| Mesorregião | Norte Piauiense |
| Microrregião | Litoral Piauiense |
| UF | Piauí |
| Região Metropolitana | 0 |
| Área de atuação do FNE? | Sim |
| Qtd. de agências do BNB no Município? | 1 |
| Qual agência do BNB procurar? | Parnaíba |
| Semiárido | Sim |
| Tipologia PNDR | Estagnada |
| Território da Cidadania | Não |
| Nº de Distritos | 1 |
| Fronteira com o Oceano Atlântico (km) | 19,42 |
| Bioma | Cerrado/ Caatinga |

Tabela 2 - Área, População e Densidade Demográfica – 1991, 2000, 2010 e 2018

| Unidade Geográfica | Área Territorial Km ² | População (nº de pessoas) | | | | Densidade Demográfica | | | |
|--------------------|----------------------------------|---------------------------|----------------|----------------|----------------|-----------------------|--------------|--------------|--------------|
| | | 1991 | 2000 | 2010 | 2018 | 1991 | 2000 | 2010 | 2018 |
| Brasil | 8.515.759 | 146.825.475 | 169.798.885 | 190.755.799 | 208.494.900 | 17,2 | 19,9 | 22,4 | 24,5 |
| Nordeste | 1.554.291 | 42.497.540 | 47.741.426 | 53.081.950 | 57.254.159 | 27,3 | 30,7 | 34,2 | 36,8 |
| Piauí | 251.612 | 2.582.137 | 2.843.278 | 3.118.360 | 3.264.531 | 10,3 | 11,3 | 12,4 | 13,0 |
| Parnaíba | 434 | 117.266 | 132.282 | 145.705 | 152.653 | 270,1 | 304,6 | 335,5 | 351,5 |

Gráfico 1 - Participação da população do município em relação ao total do Estado - 1991-2018

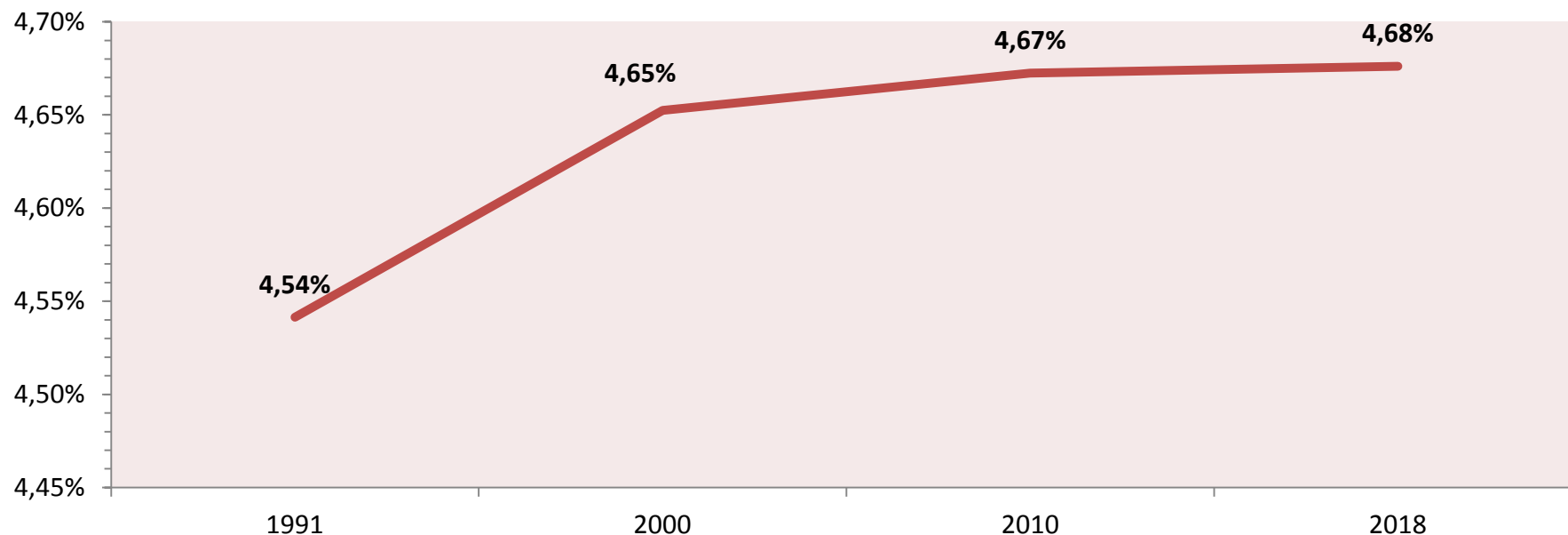

Fonte: IBGE, Censo Demográfico; IBGE, Estimativas populacionais para os municípios e para as Unidades da Federação brasileiros em 01.07.2018; IBGE, Área Territorial Oficial 2018.
Elaboração: PNUD, Atlas do desenvolvimento humano 2013

Gráfico 2 - Evolução da densidade demográfica por unidade geográfica - 1991-2018

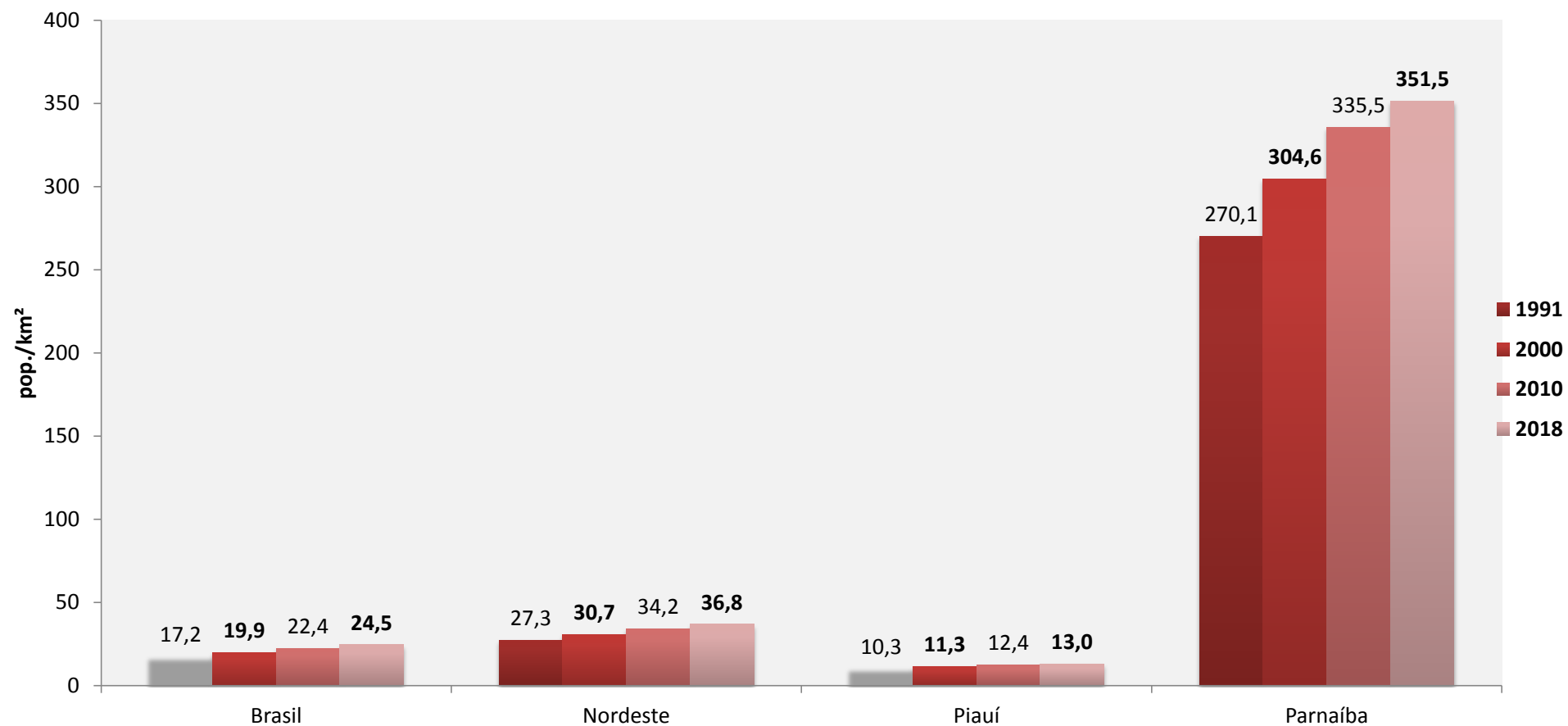

Fonte: IBGE, Censo Demográfico; IBGE, Estimativas populacionais para os municípios e para as Unidades da Federação brasileiros em 01.07.2018; IBGE, Área Territorial Oficial 2018.

Elaboração: PNUD, Atlas do desenvolvimento humano 2013

Gráfico 3 - Crescimento médio anual da população por unidade geográfica - 1991-2018

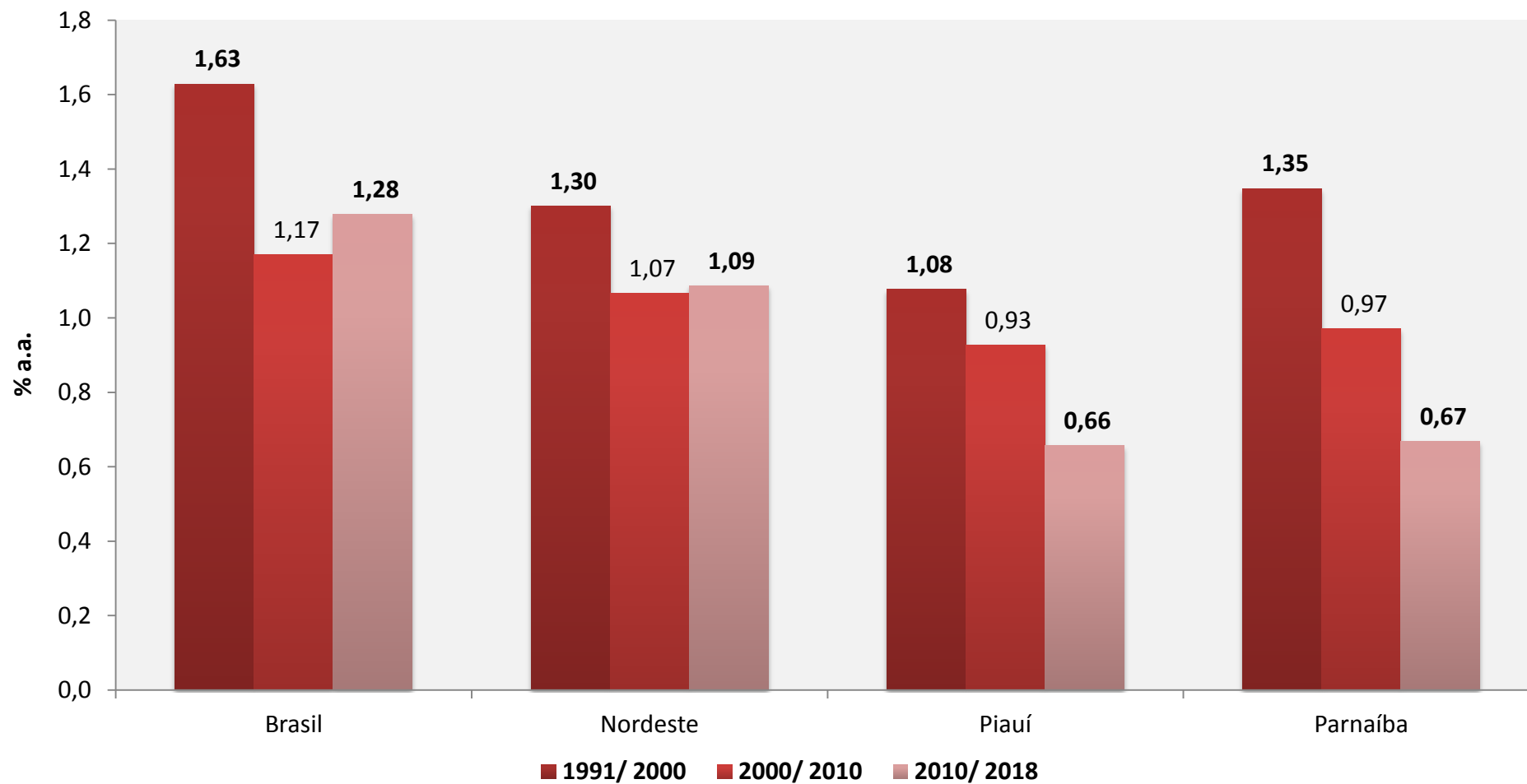

Fonte: IBGE, Censo Demográfico; IBGE, Estimativas populacionais para os municípios e para as Unidades da Federação brasileiros em 01.07.2018; IBGE, Área Territorial Oficial 2018.

Elaboração: PNUD, Atlas do desenvolvimento humano 2013

Tabela 3 - População residente por situação do domicílio e unidade geográfica - 1991, 2000 e 2010

| Unidade Geográfica | Pop. Total (nº de pessoas) | | | Pop. Urbana (nº de pessoas) | | | Pop. Rural (nº de pessoas) | | |
|--------------------|----------------------------|----------------|----------------|-----------------------------|----------------|----------------|----------------------------|--------------|--------------|
| | 1991 | 2000 | 2010 | 1991 | 2000 | 2010 | 1991 | 2000 | 2010 |
| Brasil | 146.825.475 | 169.798.885 | 190.755.799 | 110.990.990 | 137.953.959 | 160.925.792 | 35.834.485 | 31.844.926 | 29.830.007 |
| Nordeste | 42.497.540 | 47.741.426 | 53.081.950 | 25.776.279 | 32.975.425 | 38.821.246 | 16.721.261 | 14.766.001 | 14.260.704 |
| Piauí | 2.582.137 | 2.843.278 | 3.118.360 | 1.367.184 | 1.788.590 | 2.050.959 | 1.214.953 | 1.054.688 | 1.067.401 |
| Parnaíba | 117.266 | 132.282 | 145.705 | 105.104 | 124.988 | 137.485 | 12.162 | 7.294 | 8.220 |

Gráfico 4 - Taxa de urbanização por unidade geográfica - 1991-2010

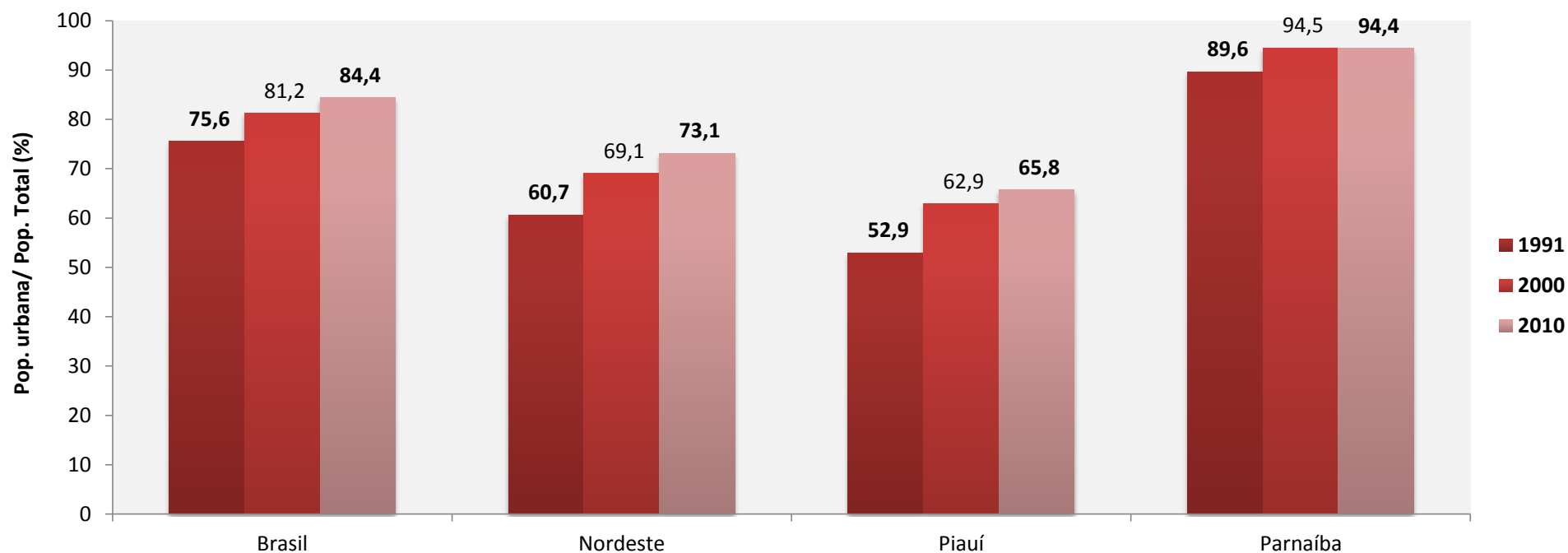

Fonte: IBGE, Censo Demográfico.

Elaboração: PNUD, Atlas do desenvolvimento humano 2013

Gráfico 5 - Distribuição da população residente por faixa etária e situação do domicílio (%): Parnaíba - PI – 2010

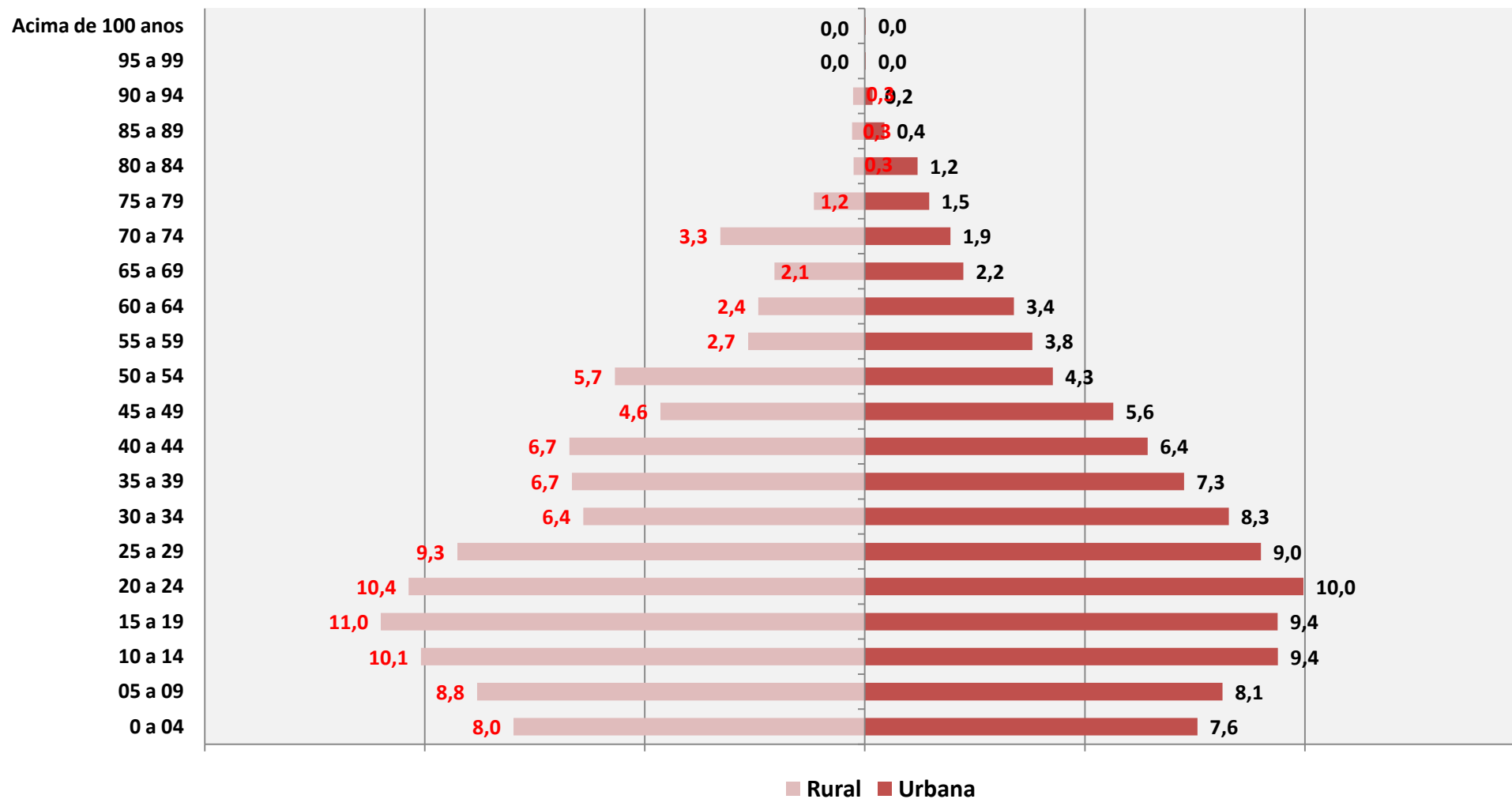

Fonte: IBGE, Censo Demográfico 2010.
Elaboração: BNB; ETENE.

Gráfico 6 – Informações demográficas - Parnaíba - PI - 1991, 2000 e 2010

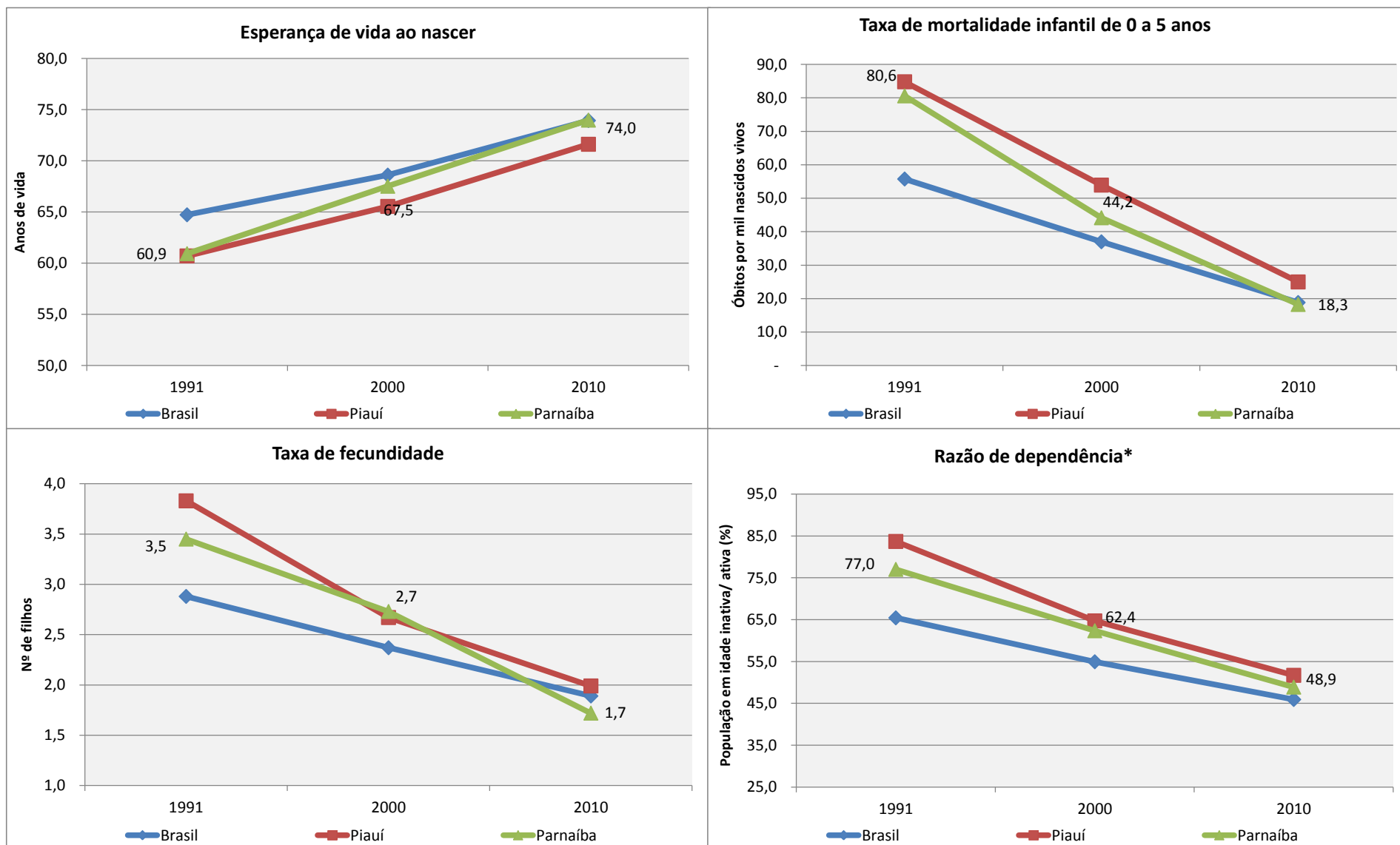

Fonte: IBGE, Censo Demográfico. Elaboração: PNUD, Atlas do Desenvolvimento Humano 2013. Nota*: Percentual da população com menos de 15 anos e acima de 65 anos em relação à população de 15 a 64 anos.

Parte 2 – Indicadores Sociais

Gráfico 7 – Indicadores educacionais - Parnaíba - PI - 1991, 2000 e 2010

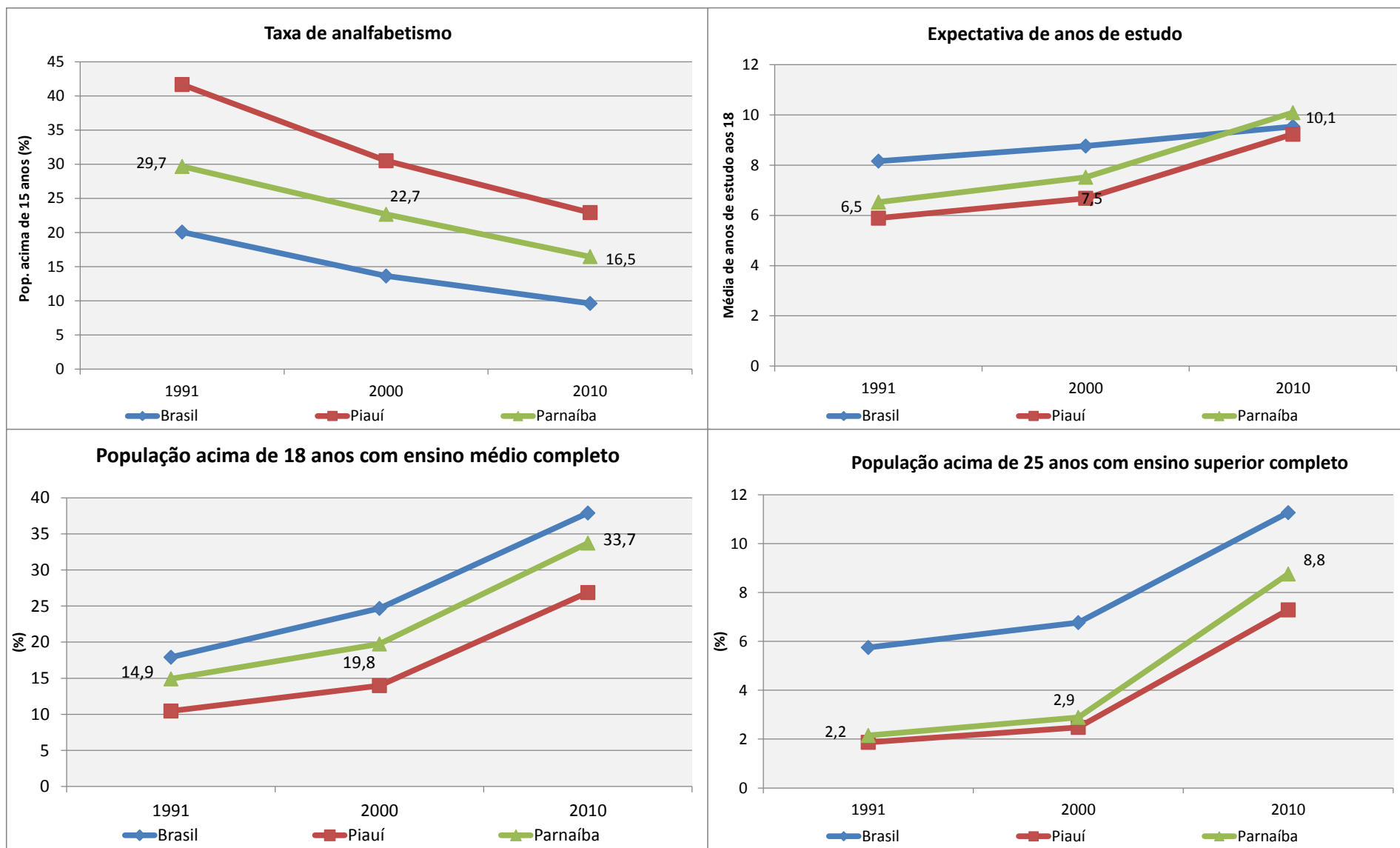

Fonte: IBGE, Censo Demográfico. Elaboração: PNUD, Atlas do desenvolvimento humano 2013

Gráfico 8 – Indicadores de desigualdade - Parnaíba - PI - 1991, 2000 e 2010

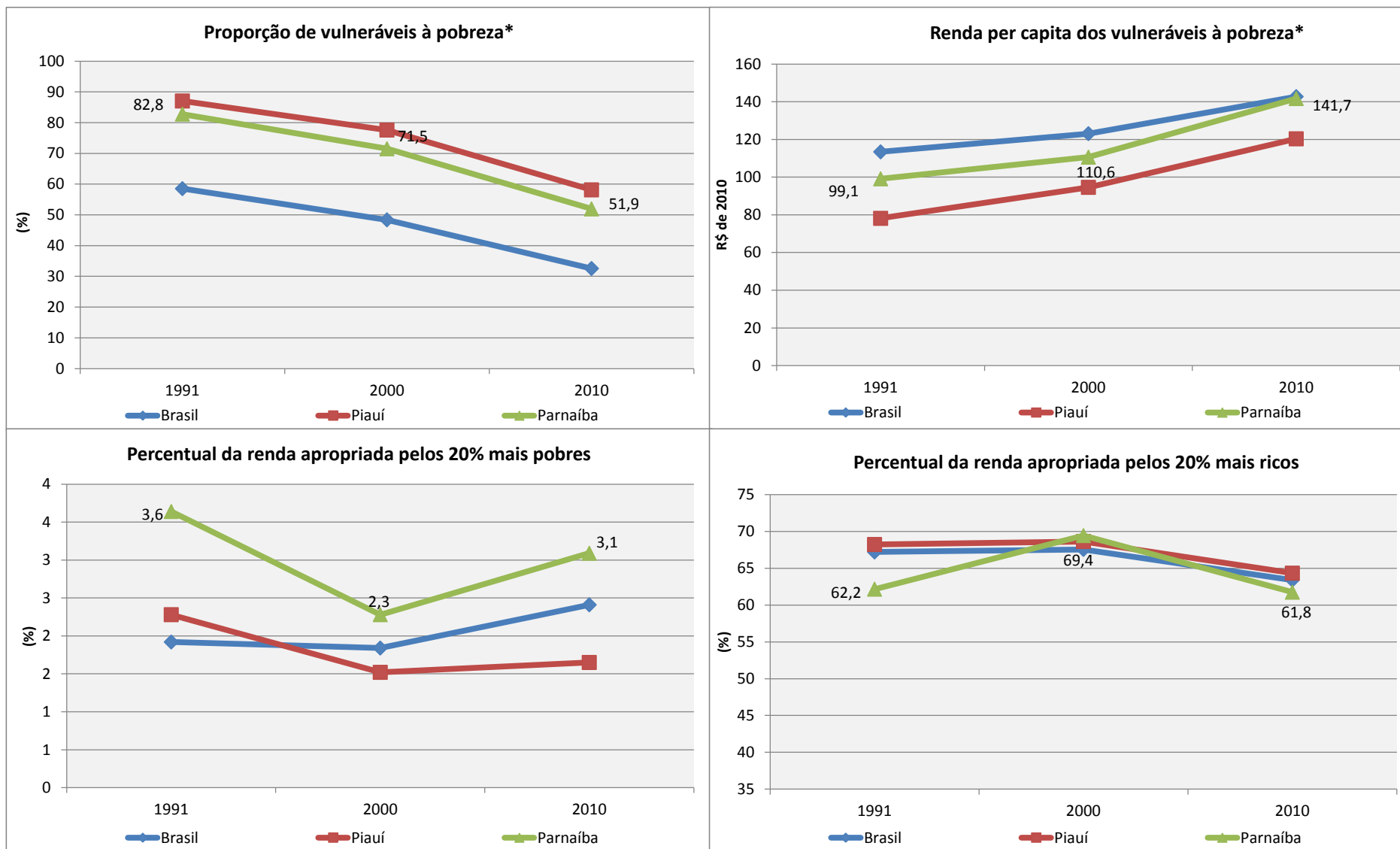

Fonte: IBGE, Censo Demográfico. Elaboração: PNUD, Atlas do Desenvolvimento Humano 2013. Nota*: Indivíduos com renda domiciliar per capita igual ou inferior a R\$ 255,00 mensais, em reais de agosto de 2010, equivalente a 1/2 salário mínimo nessa data.

Gráfico 9 – Indicadores das condições habitacionais - Parnaíba - PI - 1991, 2000 e 2010

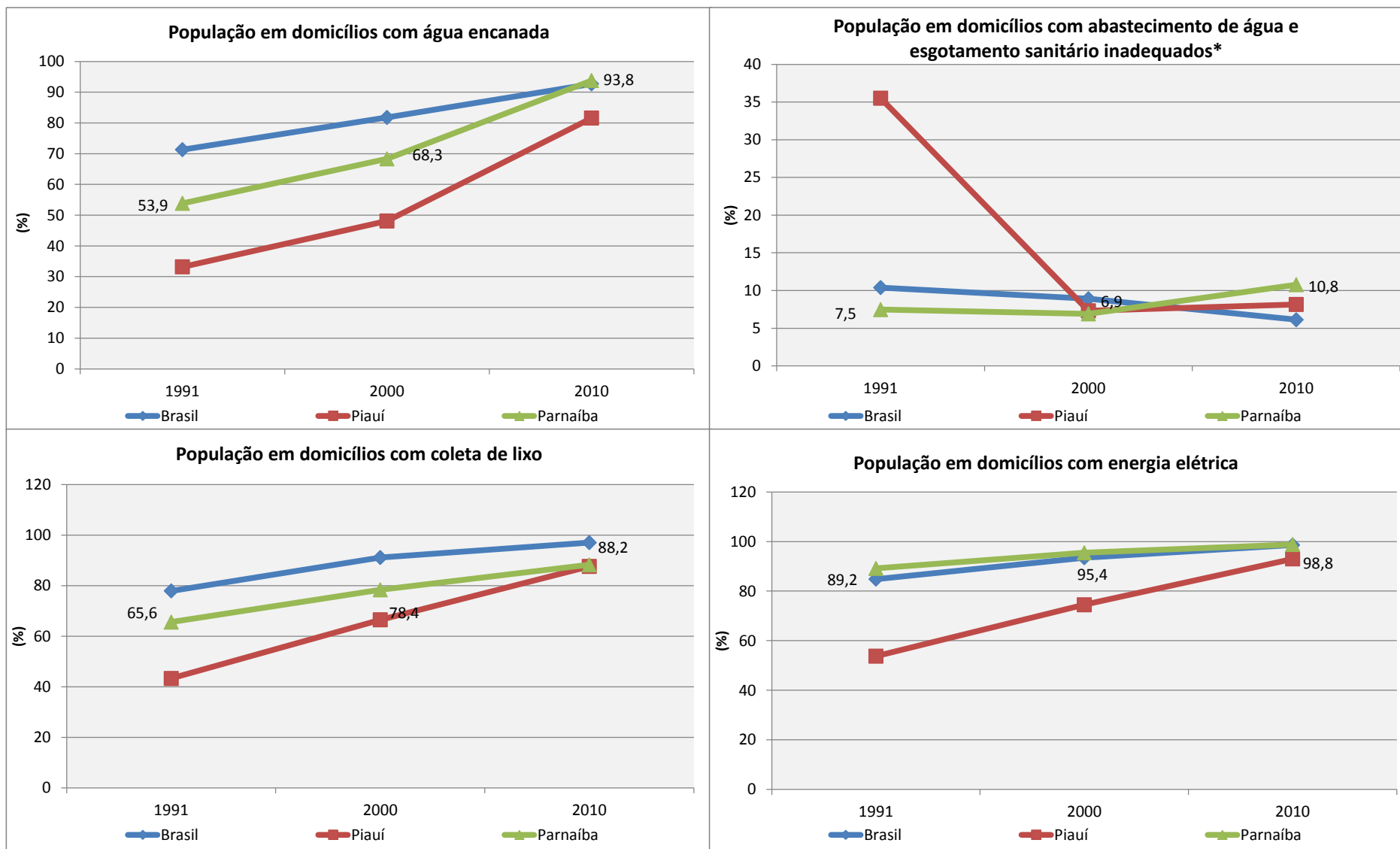

Fonte: IBGE, Censo Demográfico. Elaboração: PNUD, Atlas do Desenvolvimento Humano 2013. Nota*: Domicílios cujo abastecimento de água não provem de rede geral e cujo esgotamento sanitário não é realizado por rede coletora de esgoto ou fossa séptica.

Gráfico 10 – Indicadores de desenvolvimento humano - Parnaíba - PI - 1991, 2000 e 2010

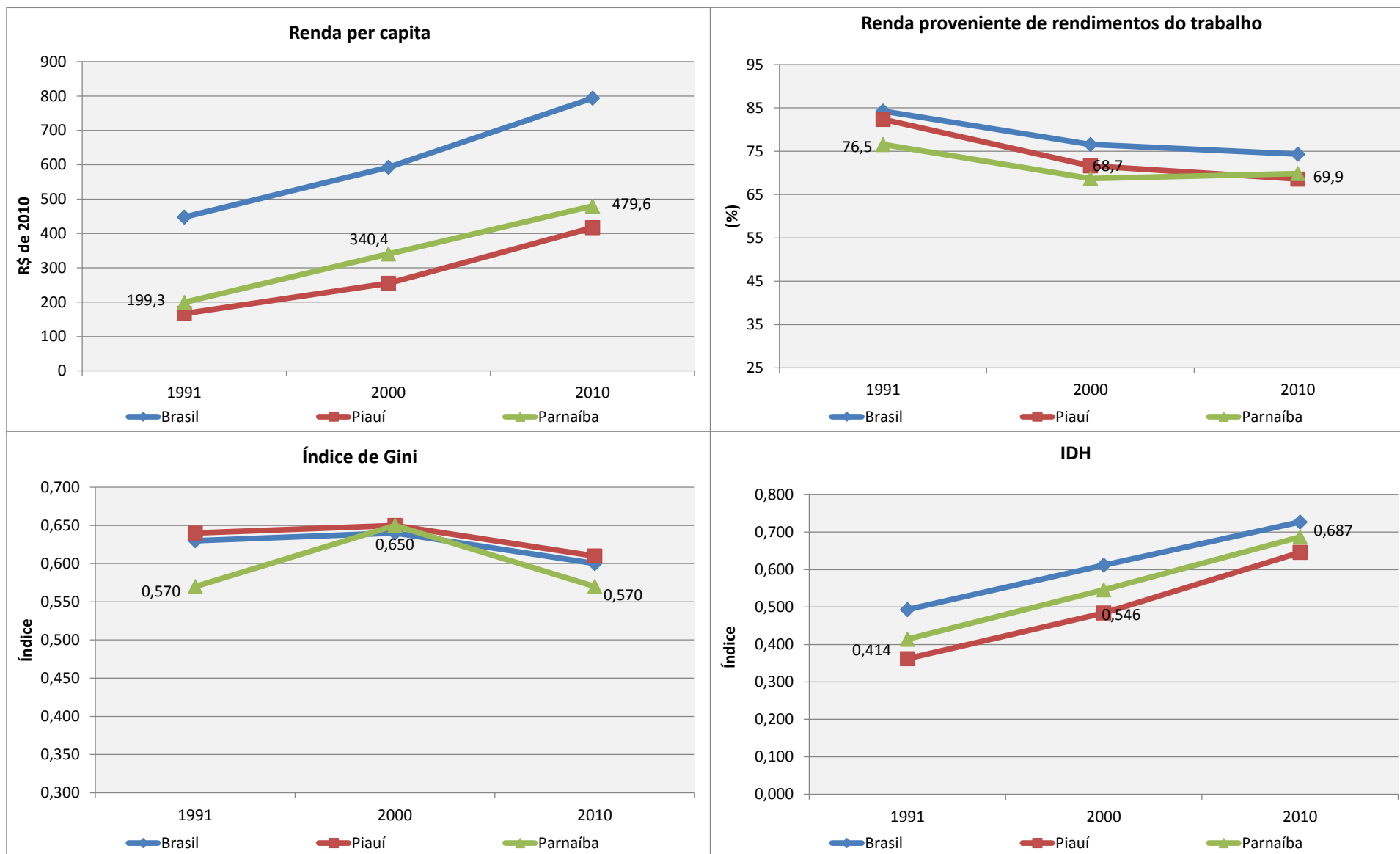

Fonte: IBGE, Censo Demográfico. Elaboração: PNUD, Atlas do Desenvolvimento Humano 2013.

Parte 3 - Indicadores Econômicos

Tabela 4 – Produto Interno Bruto e sua composição setorial por unidade geográfica – 2016

| Unidade Geográfica | PIB R\$ milhões | Impostos R\$ milhões | VAB Total R\$ milhões | VAB R\$ milhões | | | |
|--------------------|-----------------|----------------------|-----------------------|-----------------|------------|------------|--------------|
| | | | | Agropecuária | Indústria | Serviços | Adm. Pública |
| Brasil | 6.267.205 | 849.506 | 5.417.699 | 306.655 | 1.150.207 | 3.015.716 | 945.121 |
| Nordeste | 898.083 | 105.832 | 792.251 | 48.875 | 154.503 | 390.936 | 197.936 |
| Piauí | 41.406 | 4.428 | 36.978 | 1.868 | 4.692 | 17.789 | 12.628 |
| Parnaíba | 1.921 | 212 | 1.709 | 33 | 175 | 961 | 540 |

Gráfico 11 - Contribuição por partes do PIB do Município de Parnaíba - PI em relação ao Estado - 2016

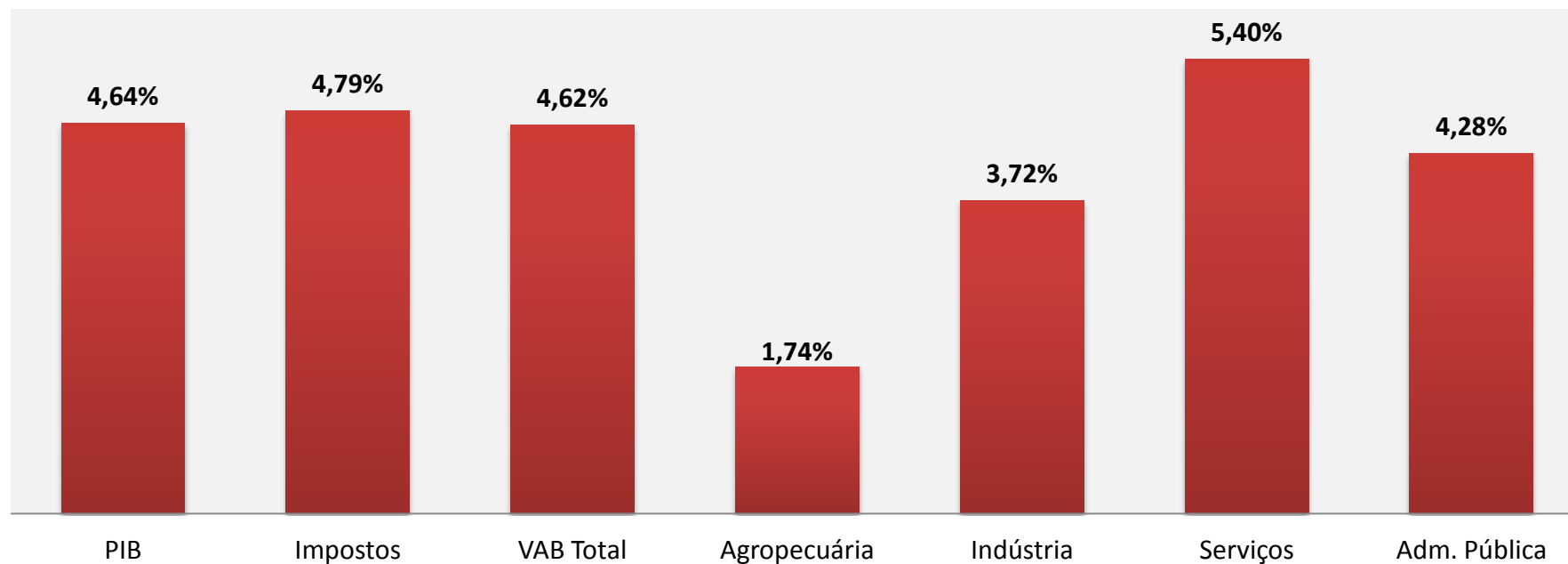

Fonte: IBGE, Produto Interno Bruto dos Municípios 2010-2016.

Gráfico 12 - Índice de variação da participação do município de Parnaíba - PI no total do Estado - 2010-2016

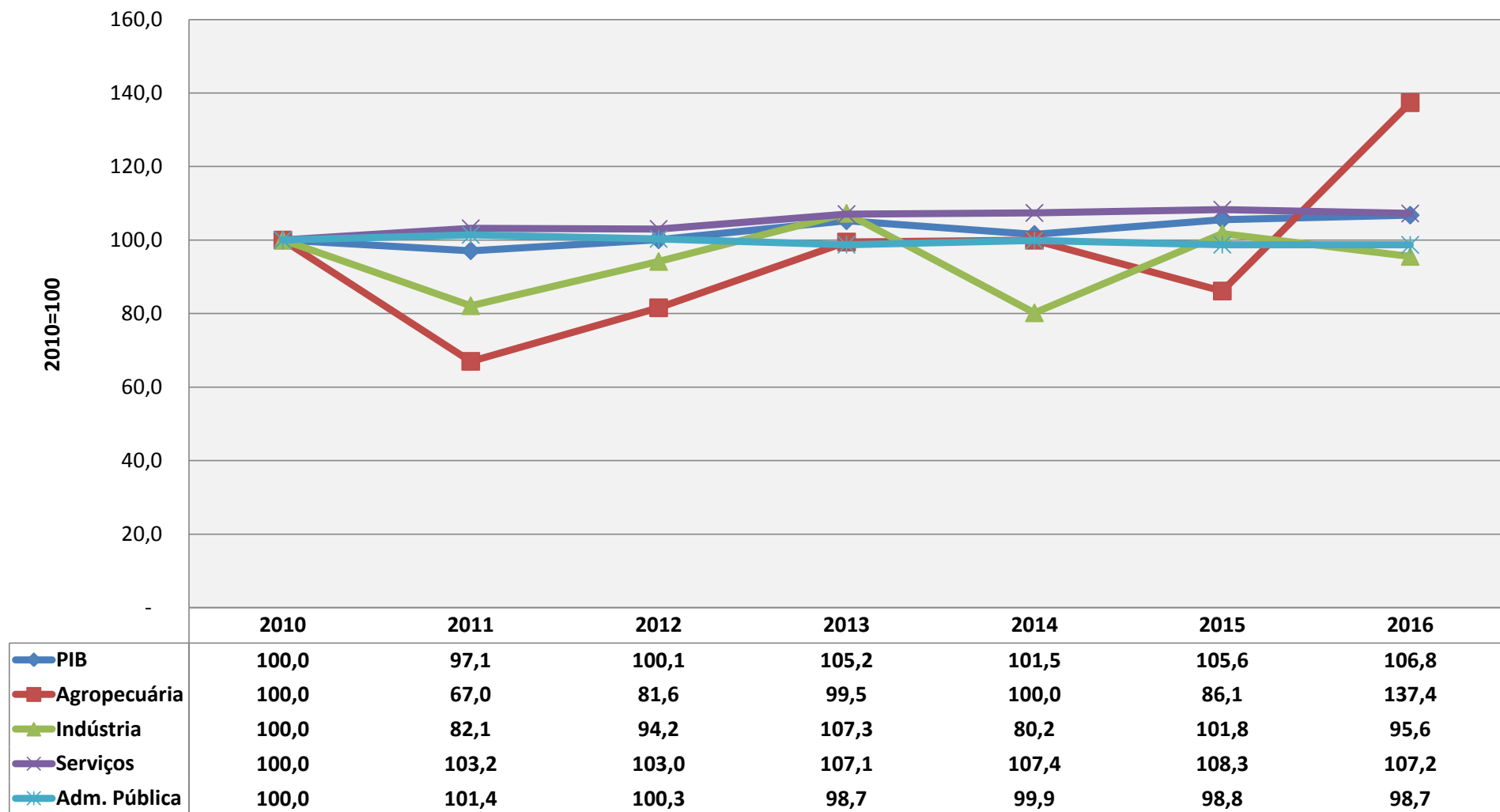

Fonte: IBGE, Produto Interno Bruto dos Municípios 2010-2016.

Gráfico 13 - Participação setorial no PIB por unidade geográfica - 2016

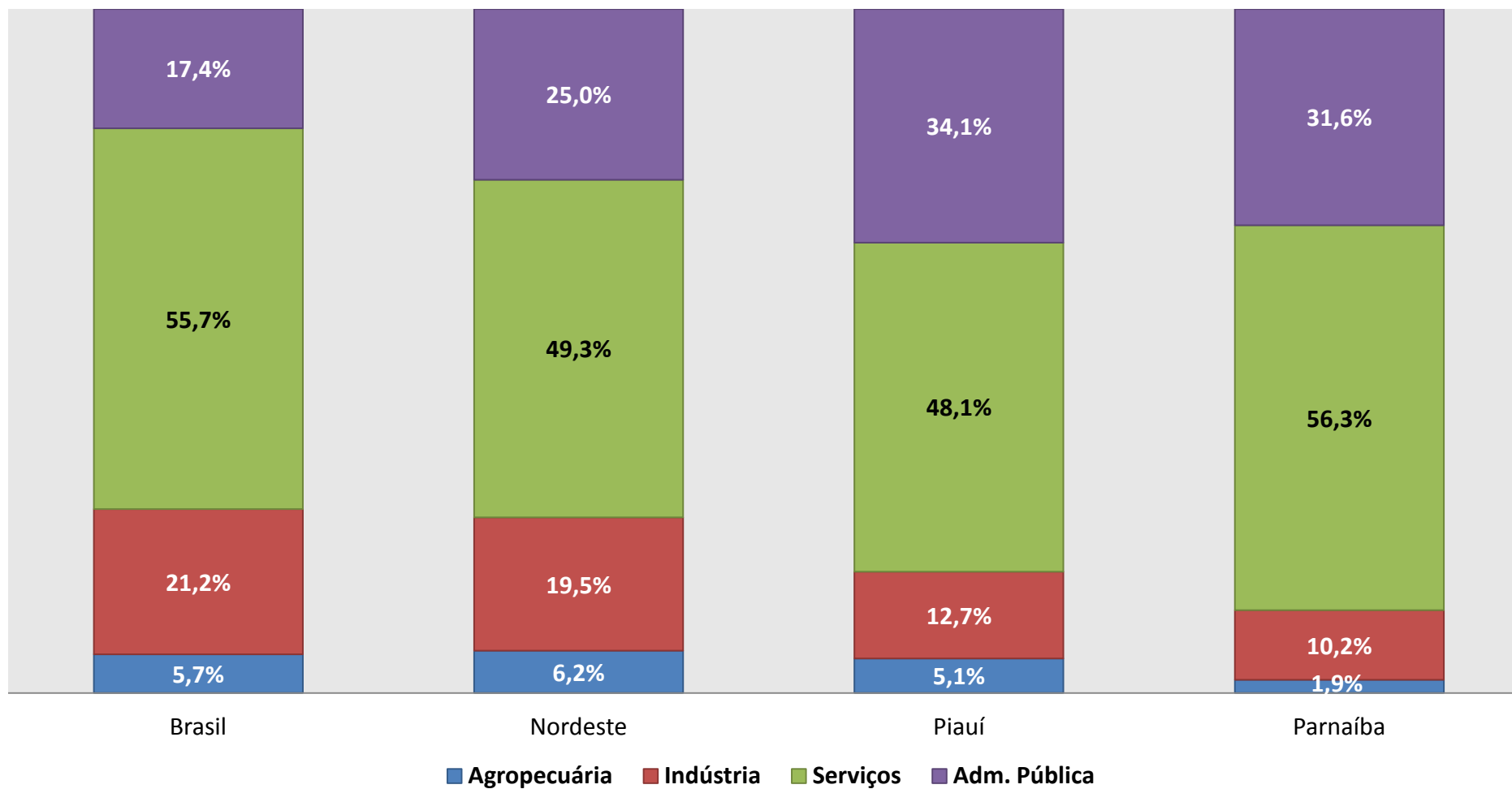

Fonte: IBGE, Produto Interno Bruto dos Municípios 2010-2016.

Tabela 5 – PIB per capita, comparação por unidade geográfica com o Brasil – 2012 - 2016

| Unidade Geográfica | PIB per capita (R\$) | | | | |
|--------------------|----------------------|--------------|---------------|---------------|---------------|
| | 2012 | 2013 | 2014 | 2015 | 2016 |
| Brasil | 24.821 | 26.517 | 28.500 | 29.322 | 30.411 |
| Nordeste | 12.115 | 12.986 | 14.329 | 15.002 | 15.779 |
| Piauí | 9.060 | 9.825 | 11.808 | 12.219 | 12.890 |
| Parnaíba | 8.426 | 9.610 | 11.141 | 11.983 | 12.787 |

Gráfico 14 - PIB per capita em relação ao nacional - 2011-2016

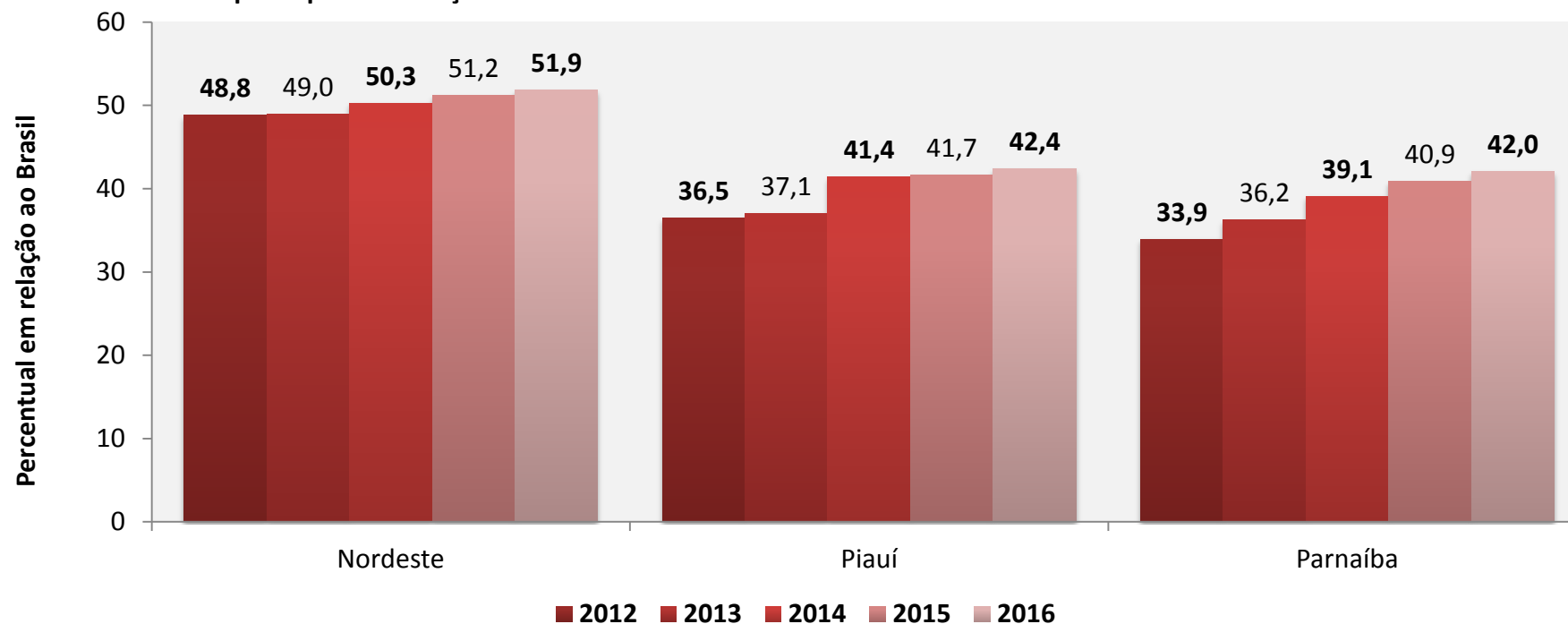

Fonte: IBGE, Contas Regionais do Brasil - 2010-2014; IBGE, Produto Interno Bruto dos Municípios 2010-2016.

Tabela 6 - Produção agrícola no município de Parnaíba - PI - 2017

| Principais lavouras ¹ | Área plantada (Hectares) | Quantidade ¹ (toneladas) | Rendimento médio (kg /h) ¹ | Vlr. Produção (R\$ mil) |
|----------------------------------|--------------------------|-------------------------------------|---------------------------------------|-------------------------|
| Total | 1.388 | - | - | 10.903 |
| Melancia | 195 | 5.850 | 30.000 | 4.095 |
| Coco-da-baía | 148 | 4.144 | 28.000 | 4.144 |
| Mandioca | 178 | 1.780 | 10.000 | 712 |
| Arroz (em casca) | 70 | 273 | 3.900 | 273 |
| Manga | 22 | 220 | 10.000 | 187 |
| Banana (cacho) | 17 | 204 | 12.000 | 347 |

Gráfico 15 - Participação do valor da produção municipal no total do Estado por lavoura - 2017

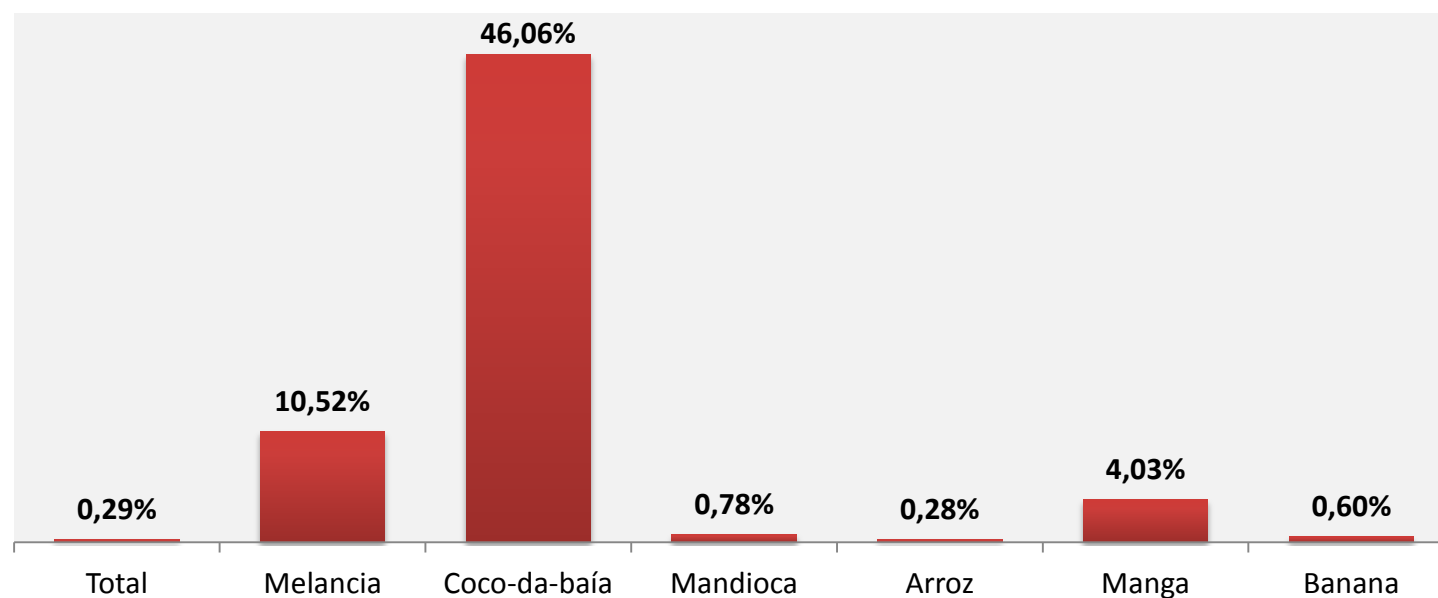

Fonte: IBGE, PAM 2017

Nota 1: A quantidade produzida de todos os cultivos está em toneladas, com exceção do coco-da-baía cuja unidade de medida é mil frutos e o rendimento médio em frutos/ha.

Gráfico 16 - Produtividade* no município de Parnaíba - PI em relação à outras unidades geográficas, por lavoura - 2017

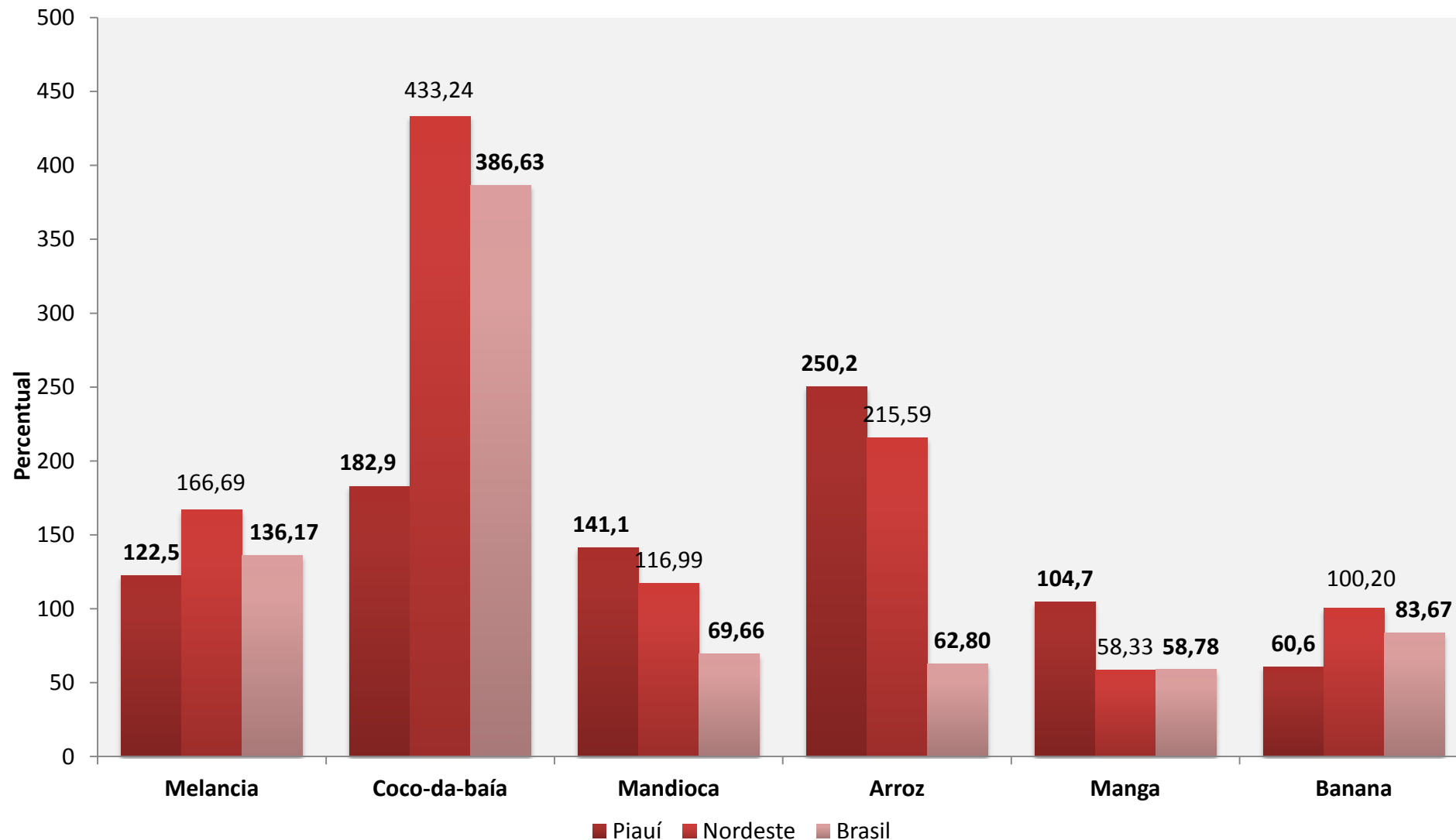

Fonte: IBGE, PAM 2017

Nota *: A produtividade corresponde ao rendimento médio, calculado pela tonelada/ha, com exceção do coco-da-baía cuja unidade de medida é frutos/ha.

Gráfico 17 - Índice de crescimento da produção agrícola em Parnaíba - PI por lavoura -2010-2017

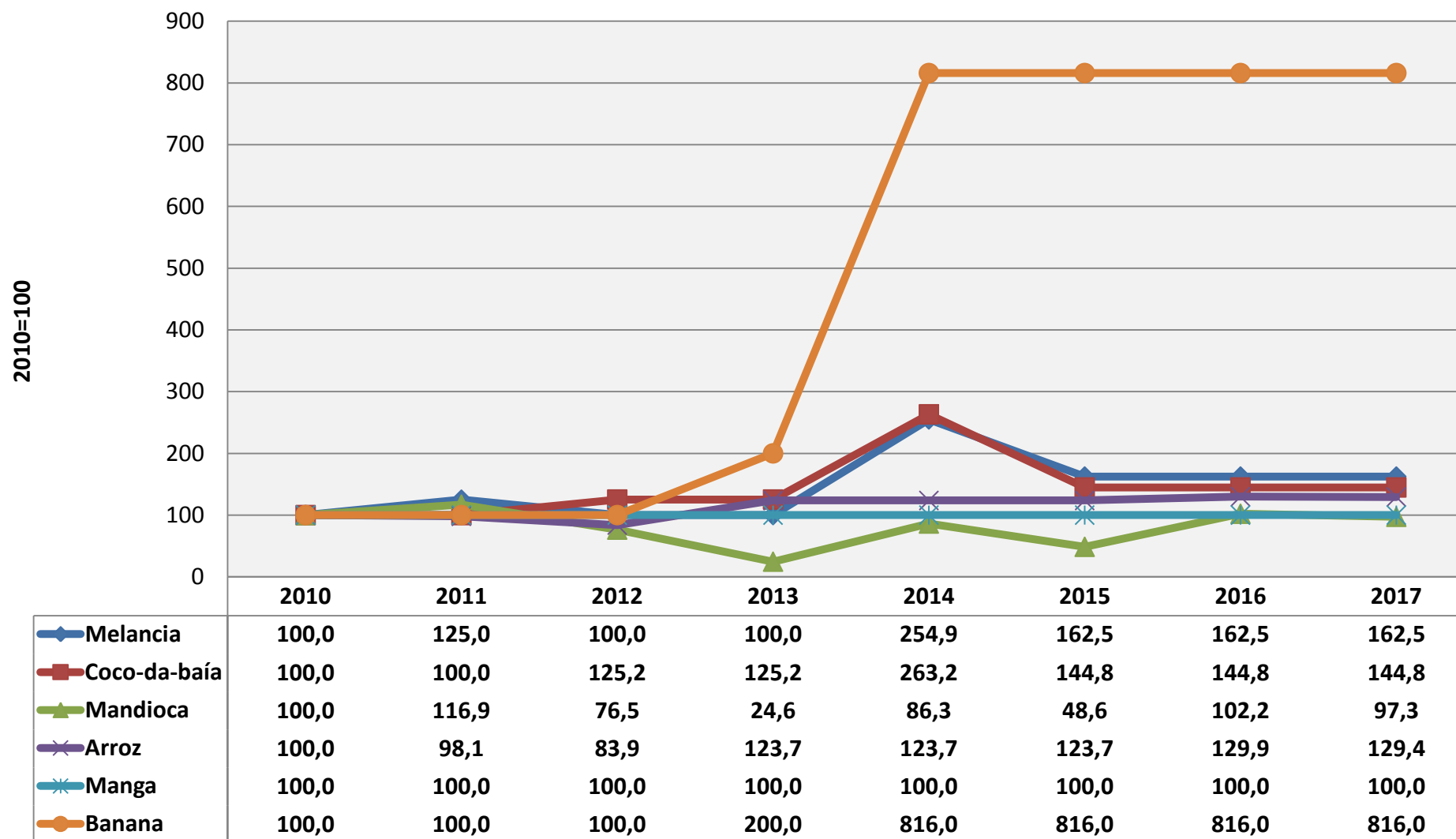

Fonte: IBGE, PAM 2017

Nota 1: A produtividade corresponde ao rendimento médio, calculado pela tonelada/ha, com exceção do coco-da-baía cuja unidade de medida é frutos/ha.

Tabela 7 - Número de cabeças por criação no município de Parnaíba - PI - 2017

| Criações (cabeças) | Brasil | Nordeste | Piauí | Parnaíba |
|-----------------------|---------------|-------------|-----------|----------------|
| Bovino | 214.899.796 | 27.736.607 | 1.625.006 | 8.174 |
| Vacas ordenhadas | 17.060.117 | 3.307.922 | 126.954 | 2.566 |
| Bubalino | 1.381.395 | 130.065 | 619 | 7 |
| Equino | 5.501.872 | 1.311.786 | 91.509 | 151 |
| Suíno - total | 41.099.460 | 5.445.150 | 773.985 | 2.115 |
| Suíno - matrizes | 4.744.876 | 1.054.586 | 152.663 | 342 |
| Caprino | 9.592.079 | 8.944.461 | 1.227.508 | 1.093 |
| Ovino | 17.976.367 | 11.544.939 | 1.212.003 | 2.304 |
| Galináceos - total | 1.425.699.944 | 164.838.480 | 9.902.123 | 174.908 |
| Galináceos - galinhas | 242.767.457 | 43.505.925 | 2.242.874 | 90.622 |
| Codornas | 15.473.981 | 2.005.322 | 18.553 | 11.823 |

Gráfico 18 - Participação do rebanho municipal no total do Estado por criação - 2017



Gráfico 19 - Índice de crescimento do efetivo de rebanhos em Parnaíba - PI, por criação - 2010-2017



Fonte: IBGE, PPM 2017

Tabela 7 - Produção de origem animal por produto no município de Parnaíba - PI - 2017

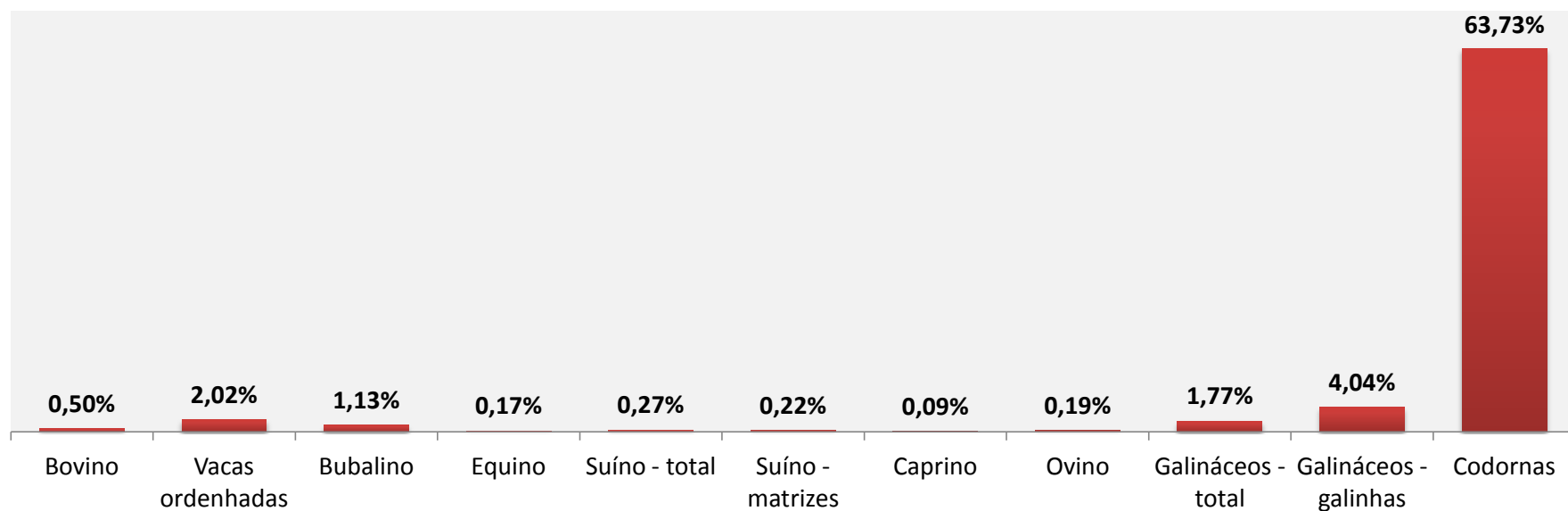
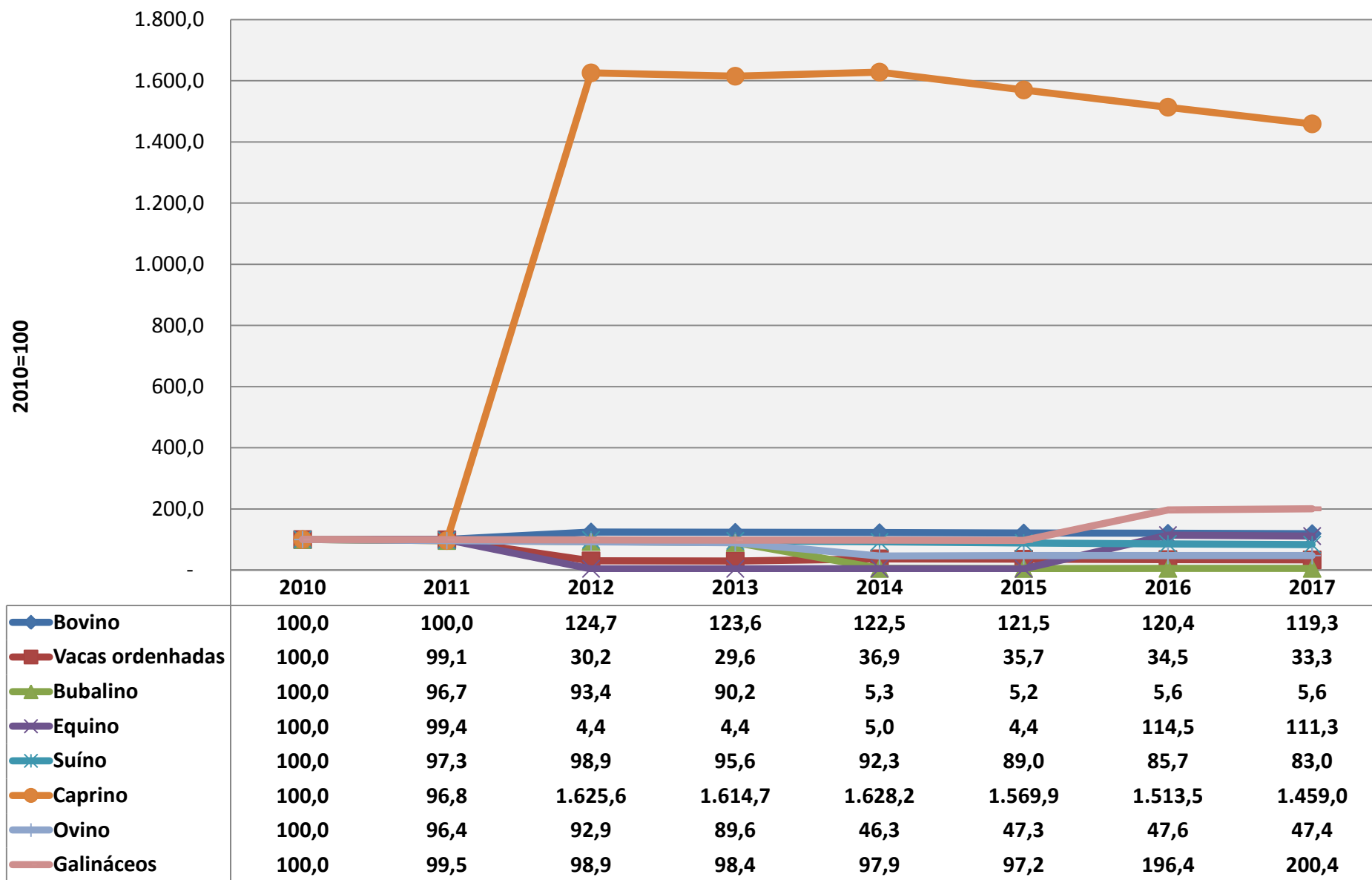
| Produto de origem animal | Piauí | | Parnaíba | |
|------------------------------|-----------|-----------------------------|----------|-----------------------------|
| | Produção | Valor da produção (R\$ mil) | Produção | Valor da produção (R\$ mil) |
| Leite (mil litros) | 73.284 | 146.408 | 6.717 | 8.061 |
| Ovos de galinha (mil dúzias) | 22.505 | 85.863 | 2.062 | 6.784 |
| Ovos de codorna (Mil dúzias) | 383 | 582 | 262 | 406 |
| Mel de abelha (kg) | 4.404.654 | 44.530 | 1.321 | 13 |
| Aquicultura total | .. | 234.571 | x | 544 |
| Tilápia (kg) | | | 44.675 | - |
| Tambaqui (kg) | | | 24.100 | 161 |
| | | | - | 383 |

Gráfico 20 - Participação da produção de origem animal municipal no total do Estado por produto - 2015



Gráfico 21 - Produtividade da produção de leite, por unidade geográfica - 2010-2017



Fonte: IBGE, PPM 2017

Gráfico 22 - Número de estabelecimentos e empregos formais no município de Parnaíba - PI - 2011-2017

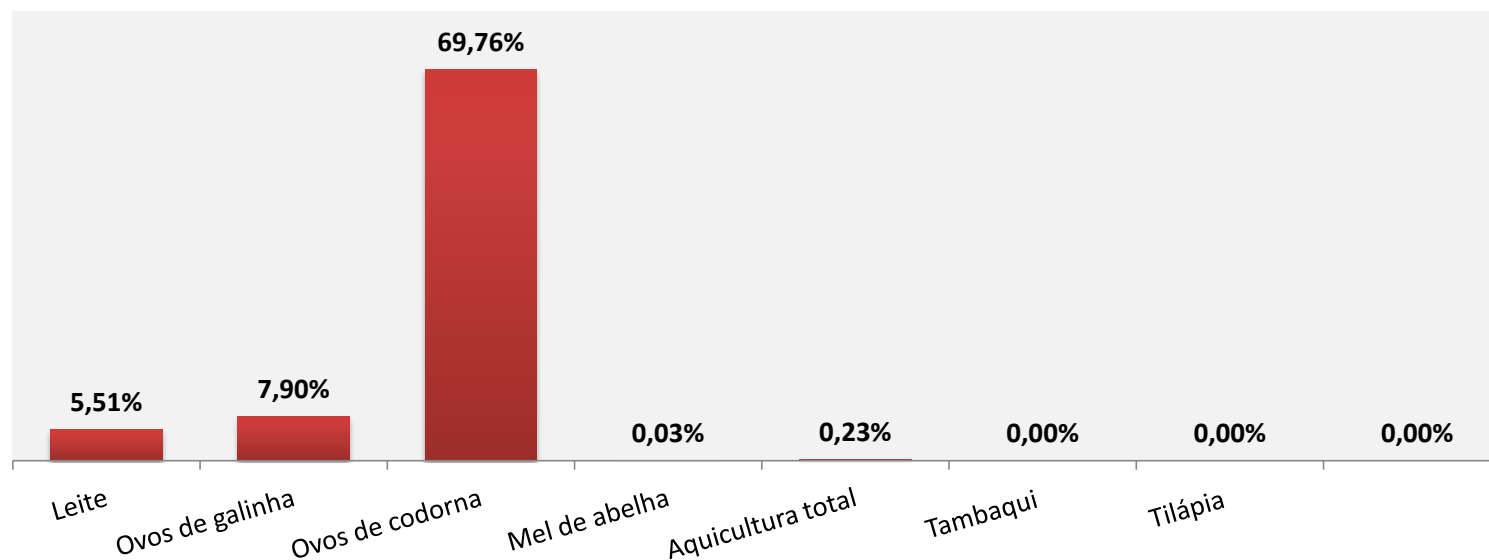
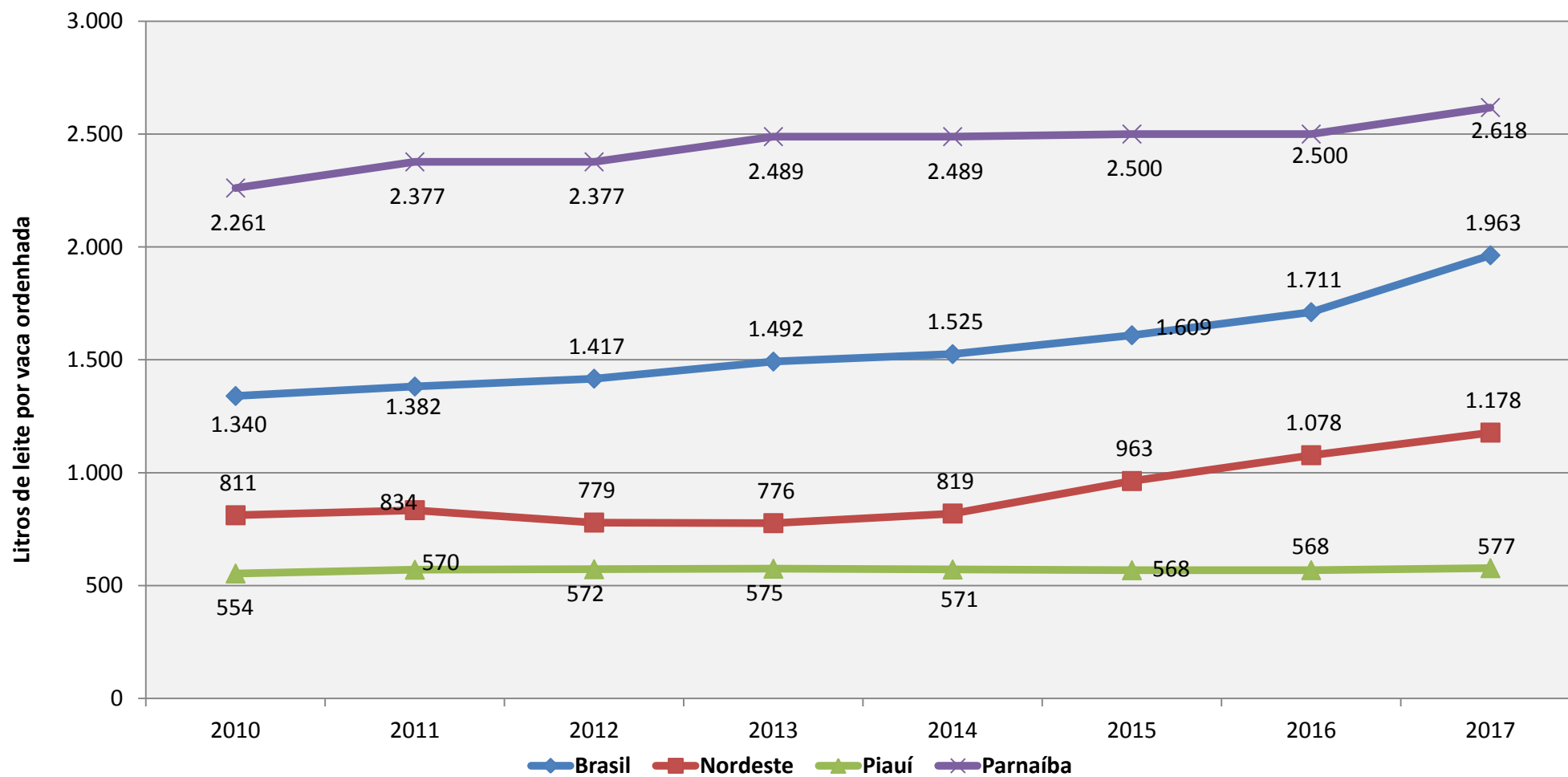
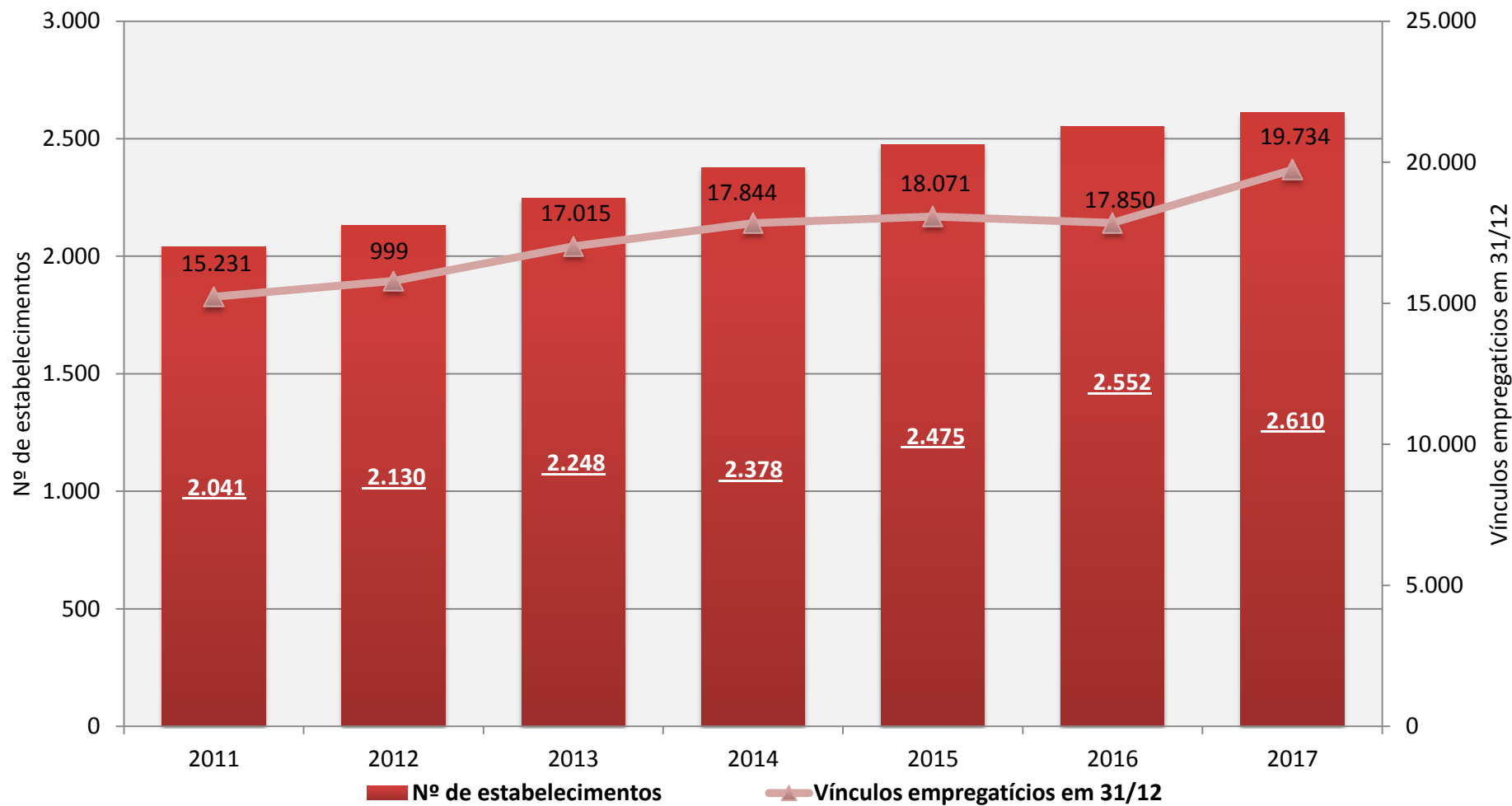

Fonte: MTPS, RAIS 2017

Gráfico 23 - Número empregos formais e remuneração média no município de Parnaíba - PI - 2011-2017

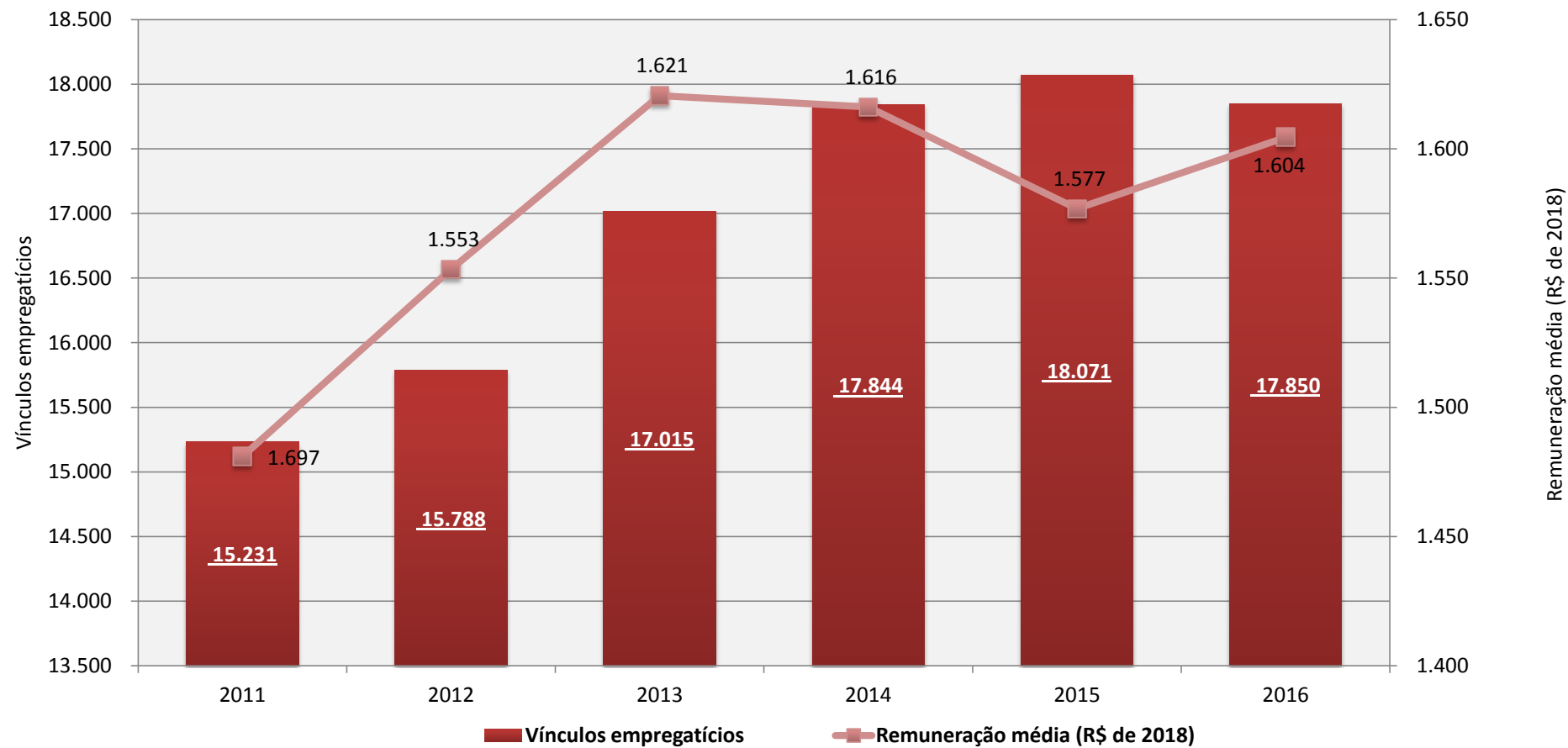

Fonte: MT, RAIS 2017

Nota: Valores atualizados pelo IPCA de dezembro de cada ano.

Tabela 8 - Número de estabelecimentos, empregos formais, remuneração total e remuneração média no município de Parnaíba - PI - 2017

| Divisões CNAE 2.0 que mais geraram emprego | Nº de estabelecimentos | Vínculos empregatícios | Valor total das remunerações (R\$) | Remuneração média (R\$) |
|---|-------------------------------|-------------------------------|---|--------------------------------|
| Total | 2.610 | 19.734 | 31.292.222,34 | 1.585,70 |
| Comércio varejista | 1.108 | 5.289 | 6.233.036,39 | 1.178,49 |
| Administração pública, defesa e seguridade social | 7 | 3.551 | 8.426.287,12 | 2.372,93 |
| Educação | 83 | 1.513 | 2.564.374,42 | 1.694,89 |
| Comércio por atacado, exceto veículos automotores e motocicletas | 55 | 1.033 | 1.422.348,64 | 1.376,91 |
| Comércio e reparação de veículos automotores e motocicletas | 147 | 857 | 1.225.222,43 | 1.429,66 |
| Atividades de atenção à saúde humana | 136 | 930 | 1.257.281,10 | 1.351,92 |
| Alimentação | 188 | 797 | 838.829,18 | 1.052,48 |
| Fabricação de produtos alimentícios | 64 | 538 | 579.331,05 | 1.076,82 |
| Construção de edifícios | 68 | 759 | 931.525,31 | 1.227,31 |
| Atividades de organizações associativas | 38 | 320 | 424.899,43 | 1.327,81 |
| Fabricação de produtos de minerais não-metálicos | 35 | 267 | 290.802,94 | 1.089,15 |
| Alojamento | 38 | 323 | 361.367,53 | 1.118,78 |
| Transporte terrestre | 38 | 219 | 338.943,36 | 1.547,69 |
| Serviços de escritório, de apoio administrativo e outros serviços prestados às empresas | 31 | 125 | 169.971,20 | 1.359,77 |
| Coleta, tratamento e disposição de resíduos | 4 | 204 | 225.184,43 | 1.103,85 |
| Outras Atividades | 570 | 3.009 | 6.002.817,81 | 1.994,95 |

Fonte: MT, RAIS 2017

Referências Bibliográficas

- _____. Área territorial - Brasil, Grandes Regiões, Unidades da Federação e Municípios. Rio de Janeiro: IBGE, 2017. Disponível em: <<https://www.ibge.gov.br/geociencias-novoportal/organizacao-do-territorio/estrutura-territorial/15761-areas-dos-municipios.html?=&t=acesso-ao-produto>>. Acesso em: setembro de 2018.
- _____. Censo Demográfico. Rio de Janeiro: IBGE, 2011. Disponível em: <<http://www.sidra.ibge.gov.br/bda/tabela/listabl.asp?z=cd&o=2&i=P&c=200>>. Acesso em: novembro de 2015.
- _____. Contas regionais do Brasil : 2010-2016. Rio de Janeiro: IBGE, 2018. 97 p. Disponível em: <<http://www.ibge.gov.br/home/estatistica/economia/contasregionais/2016/default.shtm>>. Acesso em: fevereiro de 2019.
- _____. Estimativas populacionais para os municípios e para as Unidades da Federação brasileiros em 01.07.2017. Rio de Janeiro: IBGE, 2015. Disponível em: <<https://www.ibge.gov.br/estatisticas-novoportal/sociais/populacao/9103-estimativas-de-populacao.html?edicao=16985&t=resultados>>. Acesso em: setembro de 2018.
- _____. Ministério da Integração Nacional: Política Nacional de Desenvolvimento Regional. Disponível em: <http://www.mi.gov.br/microregioes_pndr>. Acesso em: novembro de 2016.
- _____. Ministério da Economia: Relação Anual de Informações Sociais 2017. Disponível em: <<http://portal.mte.gov.br/portal-mte/rais/>>. Acesso em: maio de 2019.
- _____. Produção Agrícola Municipal: culturas temporárias e permanentes 2015. Rio de Janeiro: IBGE, 2017. Disponível em: <<http://www.ibge.gov.br/home/estatistica/economia/pam/2014/default.shtm>>. Acesso em: dezembro de 2018.
- _____. Produção da Pecuária Municipal 2017. Rio de Janeiro: IBGE, 2017. Disponível em: <<http://www.sidra.ibge.gov.br/bda/tabela/listabl.asp?c=3939&z=p&o=28>>. Acesso em: abril de 2019.
- _____. Produto Interno Bruto dos Municípios 2010-2016. Rio de Janeiro: IBGE, 2018. Disponível em: <<https://www.ibge.gov.br/estatisticas-novoportal/economicas/contas-nacionais/9088-produto-interno-bruto-dos-municipios.html?=&t=resultados>>. Acesso em: março de 2019.
- PNUD. Atlas do desenvolvimento humano. Brasília: PNUD, IPEA, FJP, 2013. Disponível em: <<http://www.atlasbrasil.org.br/2013/pt/download/>>. Acesso em: novembro de 2016.